



**PREFEITURA MUNICIPAL DE MOCOCA**  
**SECRETARIA MUNICIPAL DE GOVERNO**  
**GABINETE DO PREFEITO**

---

**Resposta do**  
**Requerimento**  
**65/2023**

**Volume 02/03**

  
Eduardo Ribeiro Barison  
Prefeito Municipal de  
Mococa



ESTADO DE SÃO PAULO  
PREFEITURA MUNICIPAL DE MOCOCA  
Relatório de Comprovante de Abertura de Processos

Filtros aplicados ao relatório

Número do processo: 0016164/2022

Número do 0016164/2022 Número 95R.804.2F5-3X  
Solicitação: 35 - REQUERIMENTO  
Beneficiário: 28645 - DEPARTAMENTO DE OBRAS  
CNPJ do beneficiário:  
Requerente: 28645 - DEPARTAMENTO DE OBRAS  
CPF do requerente:  
Endereço: Rua XV DE NOVEMBRO Nº 360 - CEP: 13730-020  
Complemento: Bairro: CENTRO  
Loteamento: Condomínio:  
Município: Mococa - SP  
Telefone: (19) 3656-9843 Celular: Fax:  
E-mail:  
Número da protocolização: 001.001.001 - PROTOCOLO GERAL  
Protocolado por: Antonio Celso de Souza  
Situação: Em trâmite Procedência Interna Prioridade: Normal  
Protocolado em: 10/08/2022 14:28 Previsto Concluído  
Súmula: ENCAMINHA DECLARAÇÃO COM A 2ª MEDIÇÃO NO VALOR DE R\$68.356,54 NOTA FISCAL DE Nº936, REFERENTE A PRESTAÇÃO DE SERVIÇOS PARA A REFORMA DA UPA.  
Observação:

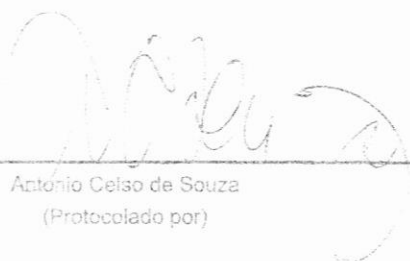
  
Antonio Celso de Souza  
(Protocolado por)

DEPARTAMENTO DE OBRAS  
(Requerente)

Hora: 14:28:52

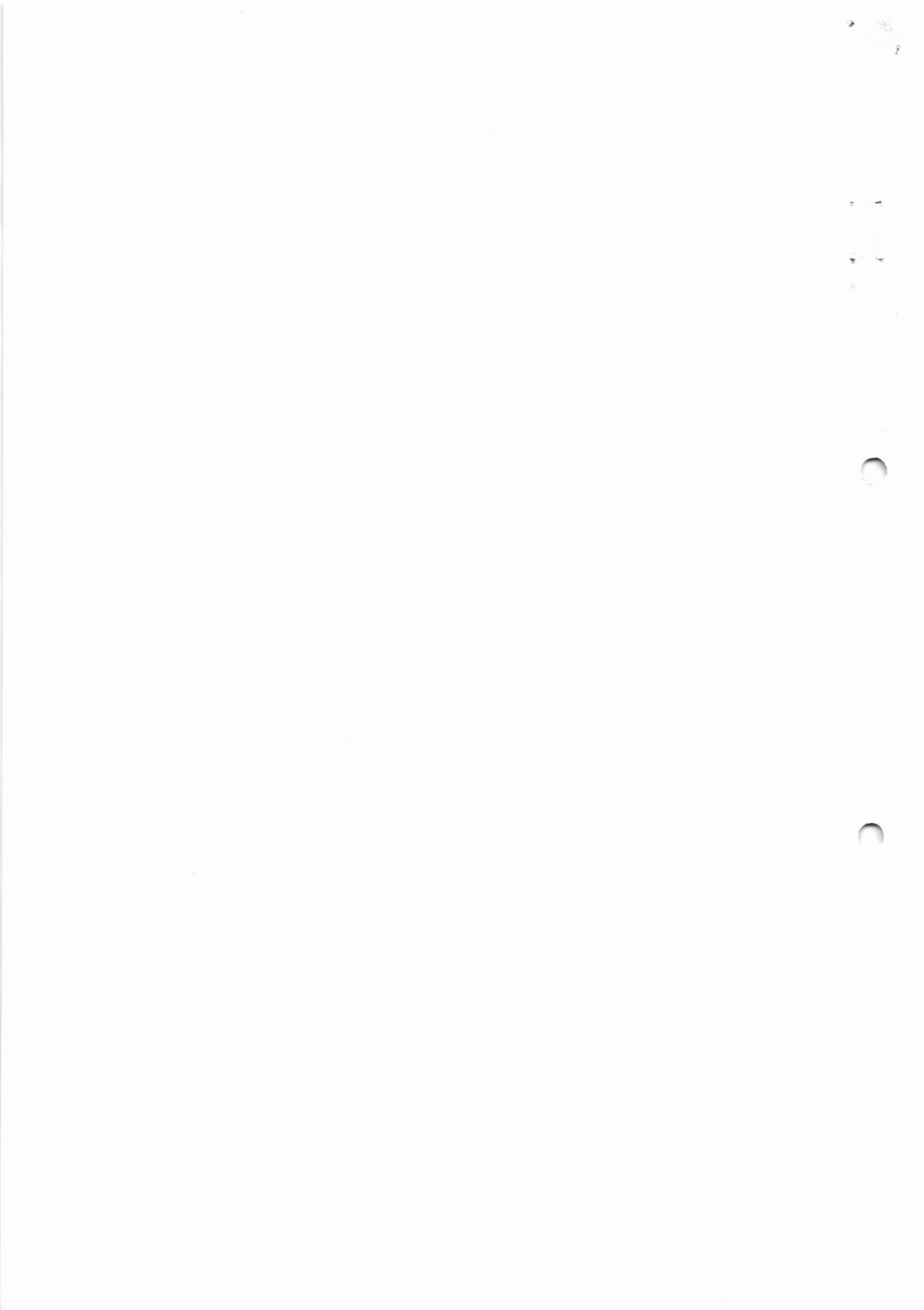



## PREFEITURA MUNICIPAL DE MOCOCA

### DEPARTAMENTO DE ENGENHARIA E OBRAS

Rua XV de Novembro, 360 – Centro – Mococa – São Paulo

Portal da Cidadania: [www.mococa.sp.gov.br](http://www.mococa.sp.gov.br)

Tel.: (19) 3656-9800

### DECLARAÇÃO

O Departamento de Obras da Prefeitura Municipal de Mococa,

**D**

**E**

**C**

**L**

**A**

**R**

**A** para os devidos fins que está de acordo com a 2ª medição no valor **RS 68.356,54** (sessenta e oito mil, trezentos e cinquenta e seis reais e cinquenta e quatro centavos), Nota Fiscal nº **936**, referente à prestação de serviços para a **Reforma da UPA – Unidade de Pronto Atendimento**, conforme Tomada de Preço nº 003/2022, Processo Licitatório nº 105/2022 e Contrato Nº 011/2022, cuja firma é CONSTRUTORA HGB LTDA.

Segue ainda a seguinte documentação complementar:

1. Nota Fiscal referente à 2ª medição;
2. Relatório Fotográfico referente à 2ª medição;
3. Certidão Negativa de Débitos;
4. Requerimento da empresa contratada solicitando a 2ª medição;
5. Planilha referente à 2ª medição;
6. Certidão Positiva de Débitos;
7. Documento de Arrecadação da Receita Federal;
8. Relatório Diário de Obra (RDO)
9. Relação de funcionários presentes na obra.

Por ser verdade, firma a presente declaração.

Mococa – SP, 10 de agosto de 2022.

---

*Renan Augusto de Carvalho*

DIRETOR DO DEPARTAMENTO DE OBRAS

CREA: 5070103369

Faint, illegible text at the top of the page, possibly a header or title.

Second block of faint, illegible text.

Third block of faint, illegible text.

Fourth block of faint, illegible text.

Fifth block of faint, illegible text.

Sixth block of faint, illegible text.

Seventh block of faint, illegible text.

Eighth block of faint, illegible text.

Ninth block of faint, illegible text.

Vertical text on the right margin, possibly a page number or reference.





**PREFEITURA MUNICIPAL DE TAMBAU**  
**Secretaria Municipal da Fazenda**  
**Nota Fiscal de Serviços Eletrônica - NFS-e**

Número da Nota  
936

Data de Emissão  
08/08/2022

Data e Hora da  
Competência  
08/08/2022 às 17:41:59

Código de Verificação  
3671-6125-3842

**PRESTADOR DE SERVIÇOS**



CNPJ 16.898.251/0001-75 Cód. Mobiliário 746182 Insc. Mun. 546768  
 Nome CONSTRUTORA HGB LTDA RG/IE 680.020.310.111  
 Logradouro RODOVIA-PADRE DONIZETTI - SP 332 Número 0  
 Bairro ZONA RURAL CEP 13710-000  
 Município TAMBAU UF SP

Autenticação



Situação Não Optante do Simples Nacional  
 Telefones 3673-3021 ; 019 3666 5757 ; CONSTRUTORAHGB@CONSTRUTORAHGB.COM.BR  
 E-Mails

**TOMADOR DE SERVIÇOS**

CPF/CNPJ 44.763.928/0001-01 RG/IE  
 Inscrição Mun. RG/IE  
 Nome PREFEITURA MUNICIPAL DE MOCOCA Cód. Mobiliário 0  
 E-mail Telefone  
 Inf. Comp.  
 Logradouro RUA -XV DE NOVEMBRO Número 360  
 Bairro CENTRO CEP 13730-020  
 Município MOCOCA UF SP  
 Complemento País BRASIL

**DISCRIMINAÇÃO DOS SERVIÇOS**

Serviço	Descrição	Vir. Unitário	Qtd	Aliq. Tributo (IBPT)	Total
10	SERVIÇOS PRESTADOS DE MAO-DE-OBRA	16.759,6800	1,00	5,00	16.759,68
12	MATERIAL	51.596,8600	1,00	0,00	51.596,86

Valor Total dos Serviços - R\$68.356,54

**INFORMAÇÕES REFERENTES A DISCRIMINAÇÃO DOS SERVIÇOS**

2ª MEDIÇÃO REFERENTE A REFORMA DA UPA (UNIDADE DE PRONTO ATENDIMENTO), LOCALIZADA NA Avenida MONSENHOR DEMOSTHENES PARANA BRASIL PONTES, Nº 1655 - AREA A4 - ENTRE AS RUAS PEDRO DIAS DE LIMA E JOANA Z. NAUFEL - CONJUNTO HABITACIONAL GILBERTO ROSSETTI - MOCOCA/SP.  
 CONTRATO Nº 011/2022  
 TOMADA DE PREÇOS Nº 03/2022  
 PROCESSO Nº 105/2022

DADOS BANCÁRIOS:  
 SICOOB CREDIUCAR  
 AGÊNCIA: 4376  
 C/C: 59008-8  
 TITULAR: CONSTRUTORA HGB LTDA.  
 NPJ: 16.898.251/0001-75

*Renan Augusto de Carvalho*  
 Diretor de Dep. de Obras  
 5470103869

- Valor Aproximado dos Tributos R\$ 837,98 (1,23%) Fonte IBPT

**TRIBUTOS**

PIS (RS) COFINS (RS) INSS (RS) IR (RS) CSLL (RS) Outras Retenções (RS) Outros Tributos (RS)  
 CIDE (RS) IOF (RS) IPI (RS) ICMS (RS)

**VALOR TOTAL DA NOTA = R\$ 68.356,54**

Atividade

7.02-EXECUÇÃO, POR ADMINISTRAÇÃO, EMPREITADA OU SUBEMPREITADA, DE OBRAS DE CONSTRUÇÃO CIVIL, HIDRÁULICA O

Operação Dedução de Materiais/Equipamentos Responsável pelo imposto  
 Sem Lançamentos de Materiais/Equipamentos Sim Tomador dos Serviços

Situação da Nota Fiscal Local do Serviço Local de Prestação  
 Normal Fora do Município MOCOCA - SP

Aliquota (%) Base de Cál. (RS) Vir. Total das Deduções (RS) Vir. Total Retido (RS) Vir. do ISS (RS)  
 5,0000 16.759,68 51.596,86 837,98 837,98

**VALOR LÍQUIDO DA NOTA = R\$ 67.518,56**

**OUTRAS INFORMAÇÕES (RESERVADO AO FISCO)**

A autenticidade desta certidão deverá ser confirmada na página da Secretaria Municipal de Finanças : (<http://189.108.183.34:11000/issonline/serviet/autenticadocumento>)

Recb(emos) do Prestador: CONSTRUTORA HGB LTDA CNPJ: 16.898.251/0001-75



Os serviços constantes da Nota Fiscal de Serviços Eletrônica n.º 936 emitida em 08/08/2022 às 17:41:59 - Cód Verif 3671-6125-3842

Condições de Pagamento: Vencimento: 08/08/2022 Valor Total R\$ 68.356,54 Valor Líquido R\$ 67.518,56

Ass: \_\_\_\_\_ em \_\_\_\_/\_\_\_\_/\_\_\_\_.

Assinatura do Destinatário/Tomador do(s) Serviço(s) Data da Assinatura



1  
2  
3





**RELATÓRIO FOTOGRAFICO DE MEDIÇÃO**

**PREFEITURA MUNICIPAL DE MOCOCA**

**LOCAL: MOCOCA-SP**

**REFORMA:** UPA - UNIDADE DE PRONTO ATENDIMENTO

**ENDEREÇO:** Avenida Monsenhor Demosthenes Paraná Brasil Pontes, nº 1655 - Conjunto Habitacional Gilberto Rossetti - Mococa-SP

**EMPRESA RESPONSÁVEL:** Construtora HGB LTDA

**ITENS DA MEDIÇÃO:**

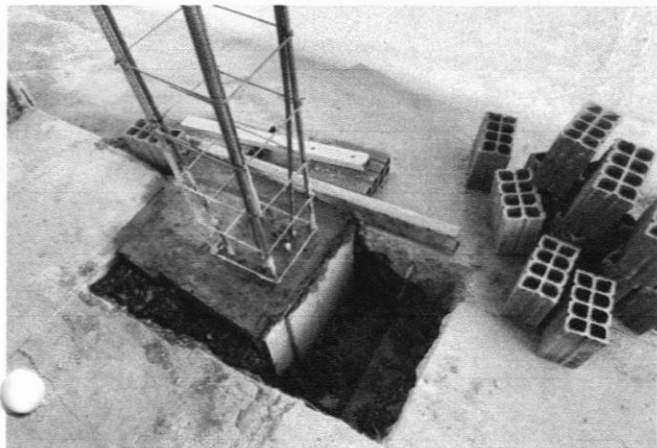

1. The first part of the document discusses the importance of maintaining accurate records of all transactions. It emphasizes that this is essential for ensuring the integrity of the financial statements and for providing a clear audit trail. The text also mentions that proper record-keeping is a key component of good internal control.

2. In addition, the document highlights the need for regular reconciliation of accounts. This process involves comparing the company's internal records with external statements, such as bank statements, to identify any discrepancies. Regular reconciliation helps to detect errors or fraud early and ensures that the financial data is up-to-date and accurate.

3. Finally, the document stresses the importance of having a clear and concise policy regarding record retention. This policy should specify how long records should be kept and under what conditions they can be destroyed. A well-defined retention policy helps to manage storage costs and ensures that records are available when needed for legal or regulatory purposes.

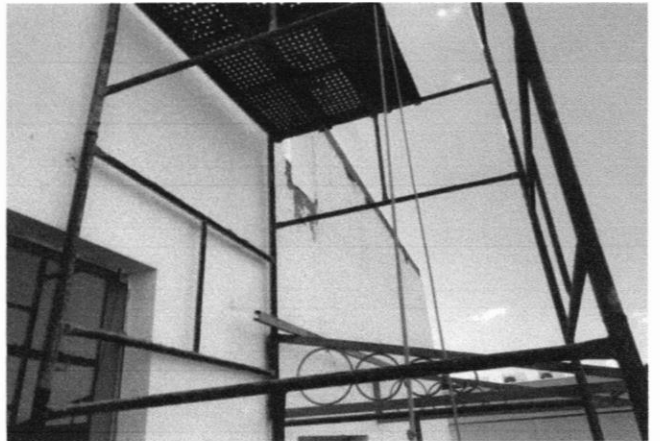
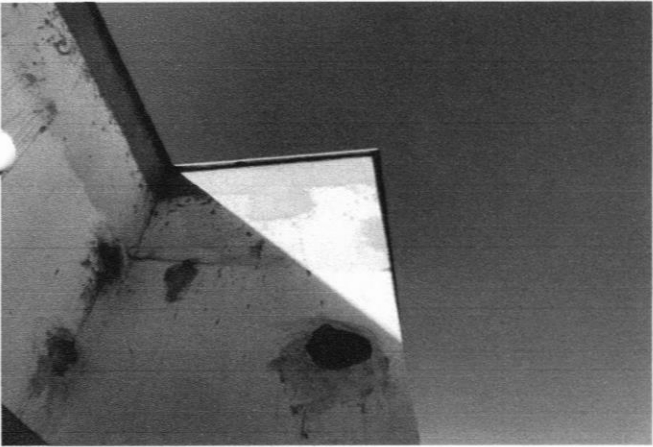

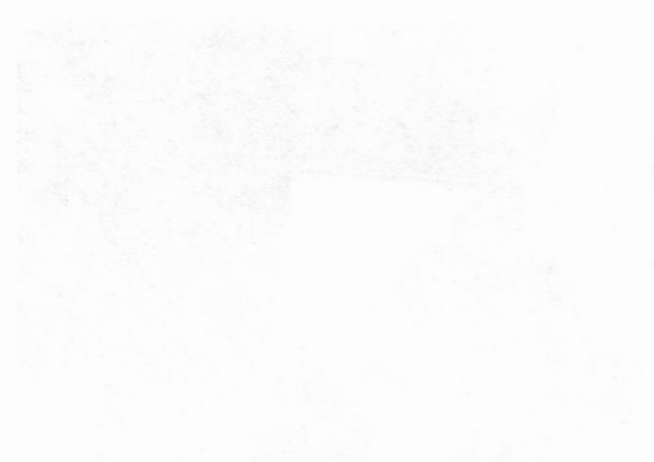

• •  
• •



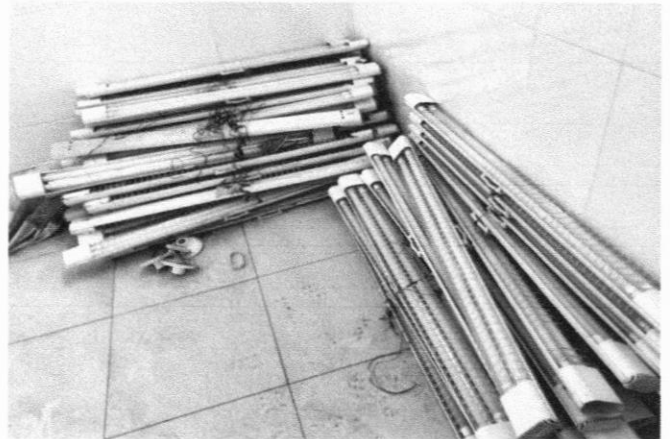
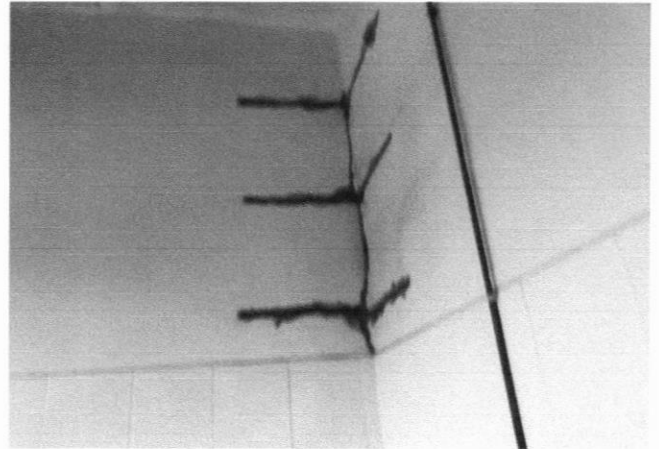
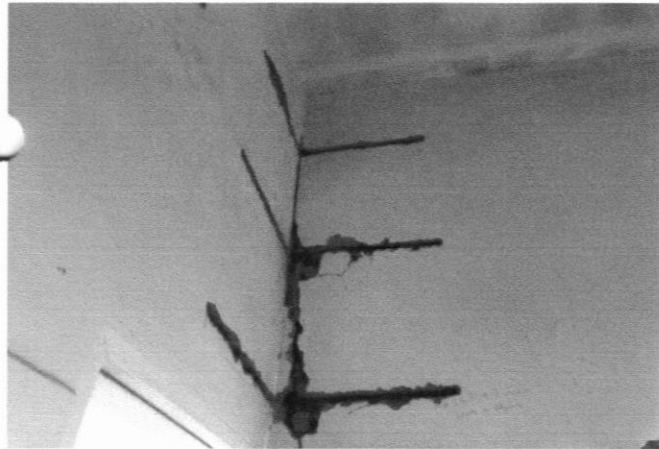

1941

1942

1943

1944

1945

1946

1947

1948



RENAN AUGUSTO DE CARVALHO:3585671  
5861

Assinado de forma digital por  
RENAN AUGUSTO DE  
CARVALHO:35856715861  
Dados: 2022.08.10 14:18:24  
-03'00'

*Renan Augusto de Carvalho*

DIRETOR DO DEPARTAMENTO DE OBRAS

CREA: 5070103369





4  
2  
- A  
- B





CONSTRUTORA HGB

# RELATÓRIO FOTOGRÁFICO 2ª MEDIÇÃO CONSTRUTORA HGB LTDA.

Obra: Reforma da UPA (Unidade de Pronto  
Atendimento).

Relatório fotográfico de serviços executados na obra. Realização de colunas para recebimento de cobertura metálica. Instalação de estrutura metálica para cobertura área das ambulâncias. Instalação de calhas. Remoção de parte elétrica.





# CONSTRUTORA HGB

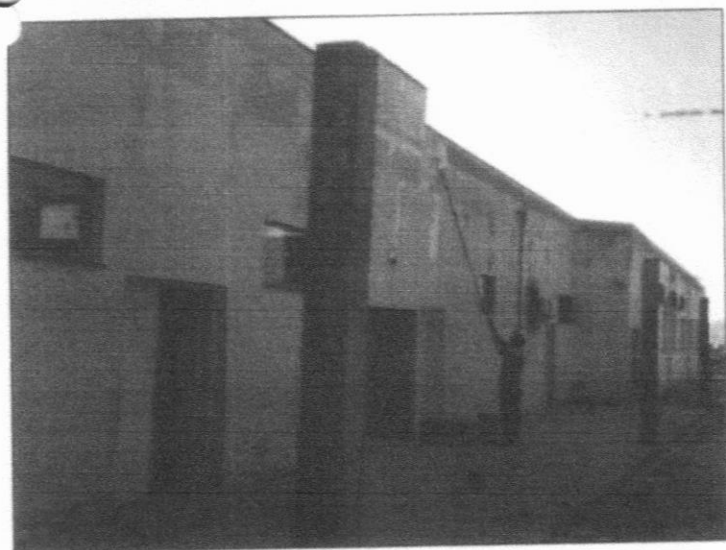
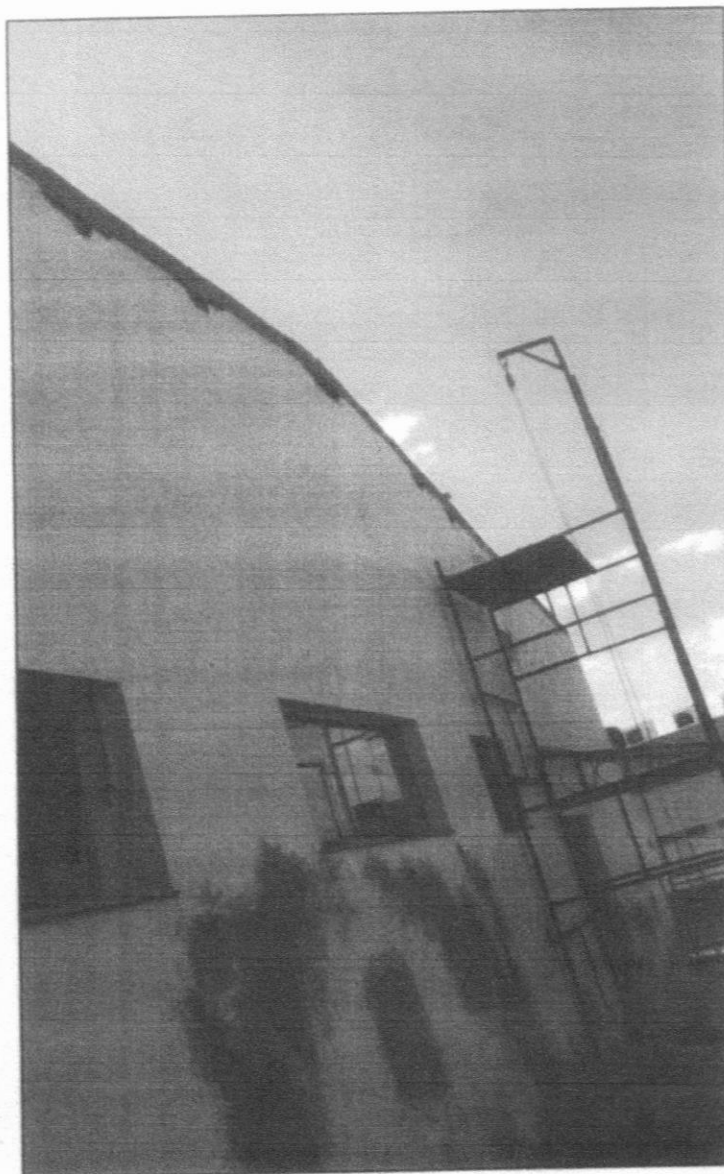
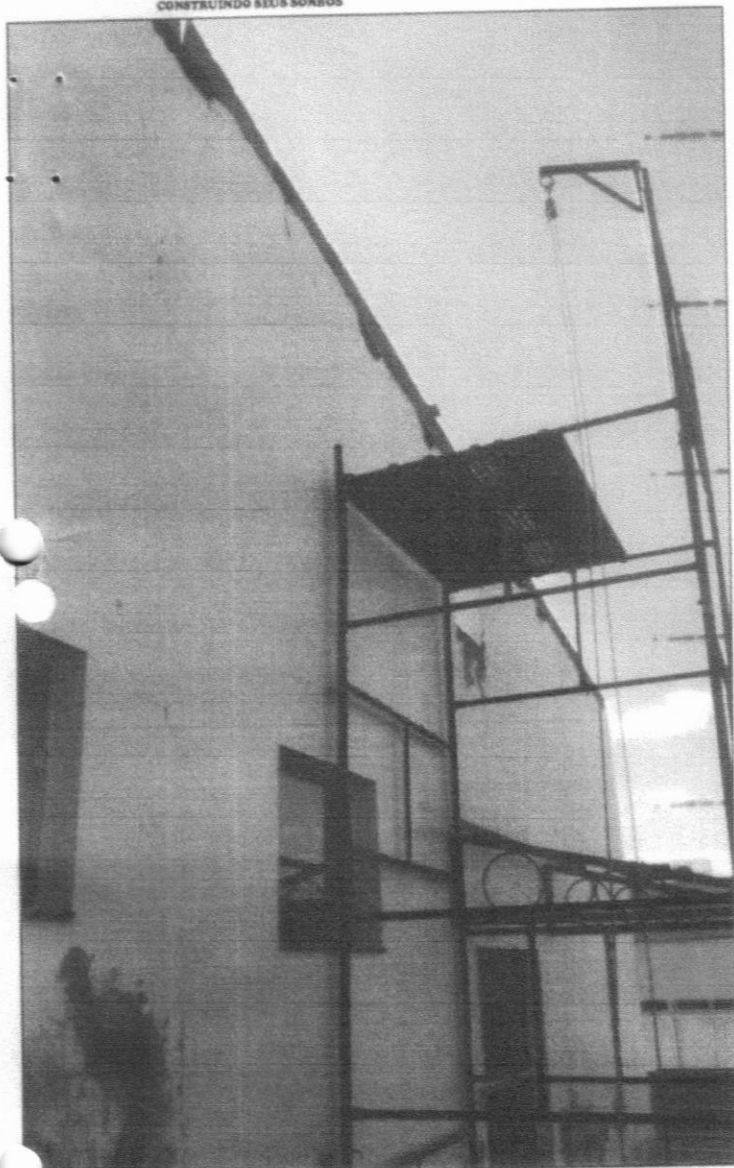

Guilherme Henrique Bueno  
Engenheiro Civil  
CREA nº 5670547600

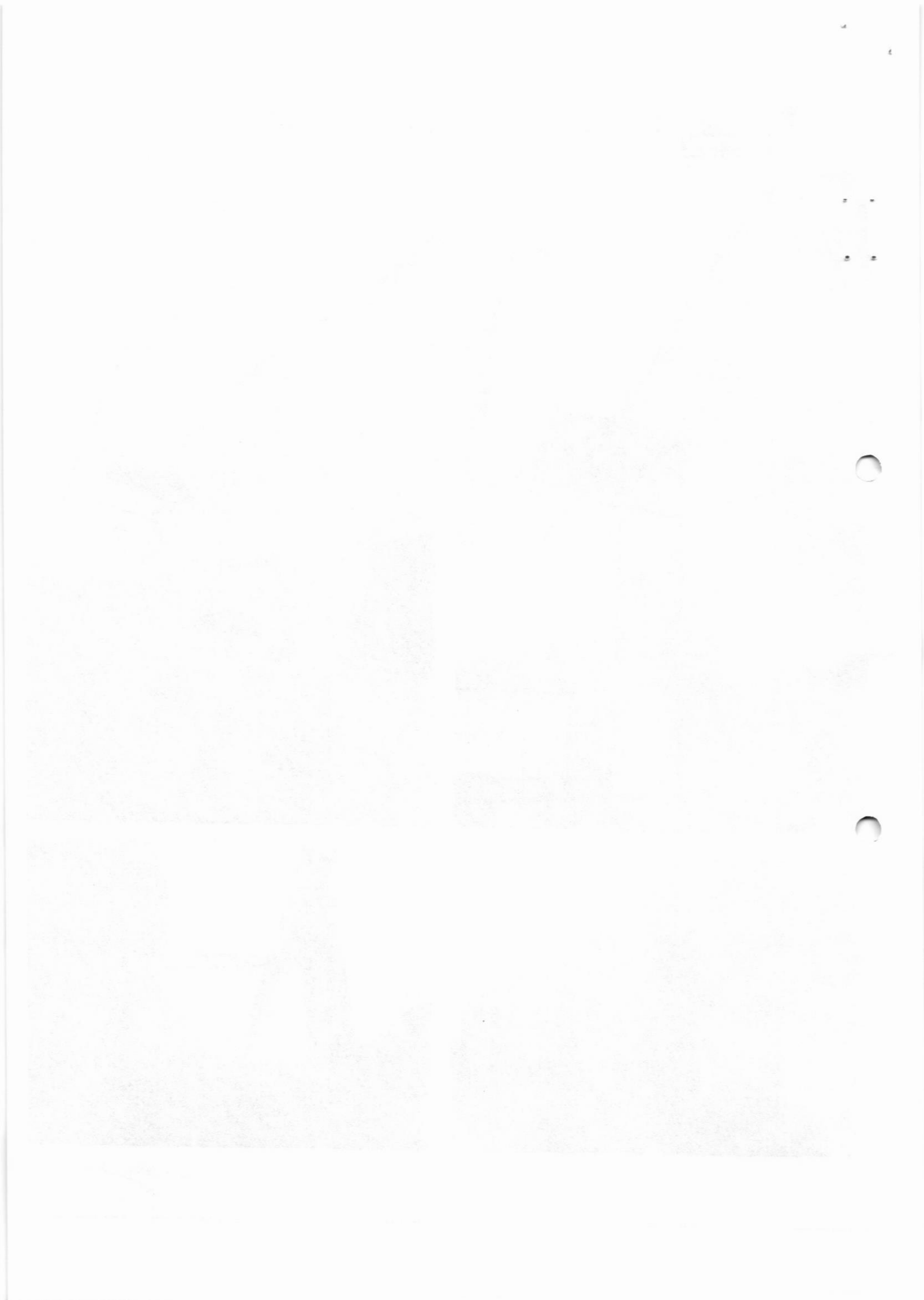



# CONSTRUTORA HGB

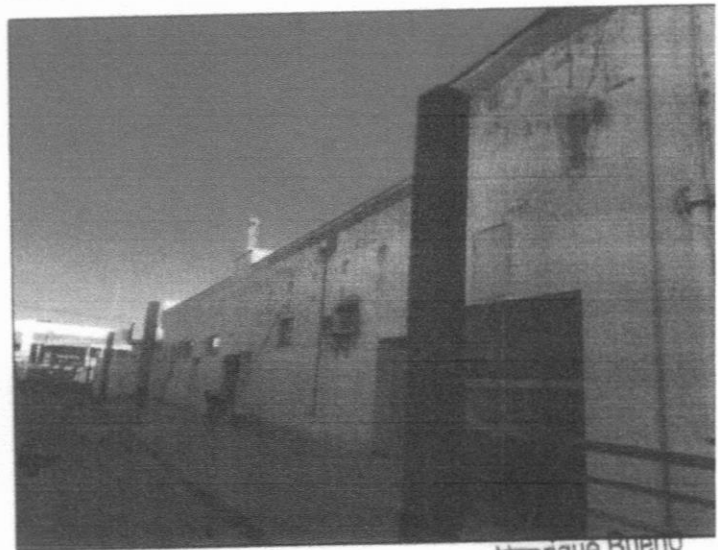

Guilherme Henrique Bueno  
Engenheiro Civil  
CREA nº 5070547600

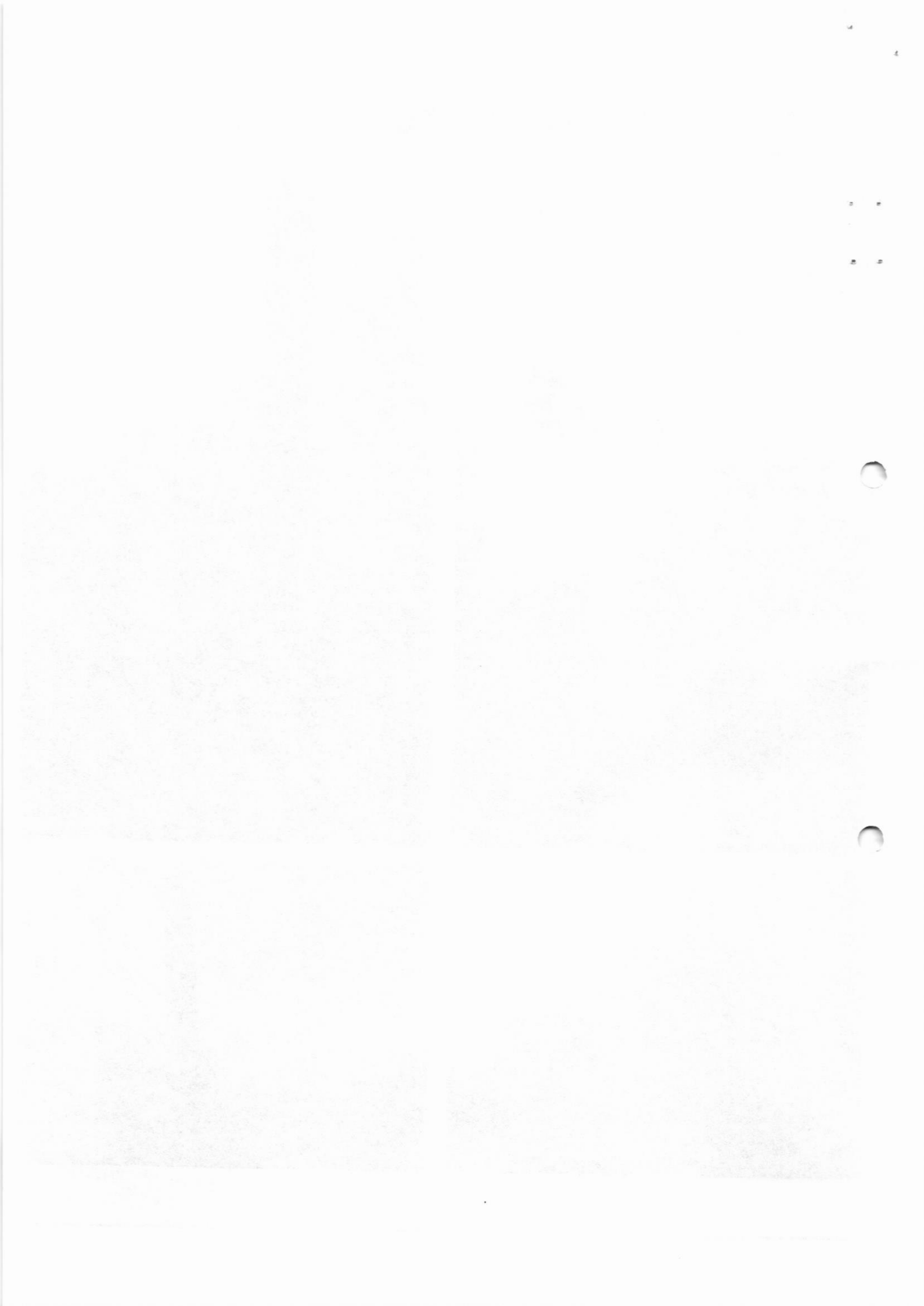



# CONSTRUTORA HGB

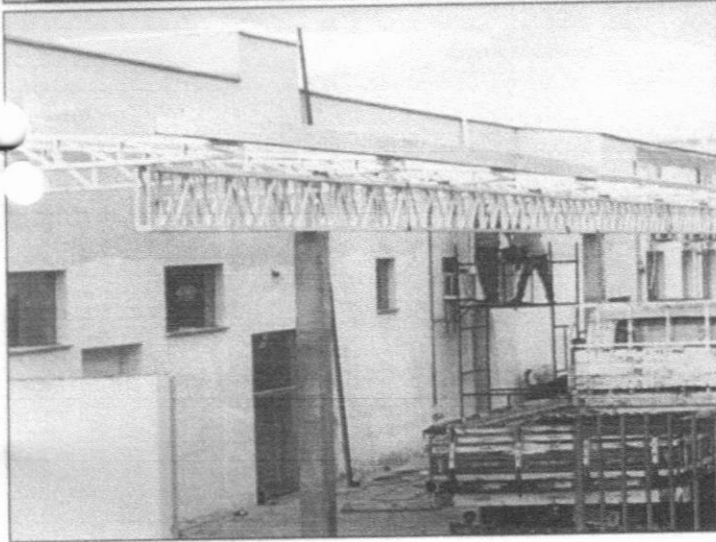

Guilherme Henrique Bueno  
Engenheiro Civil  
CREA nº 5070547600



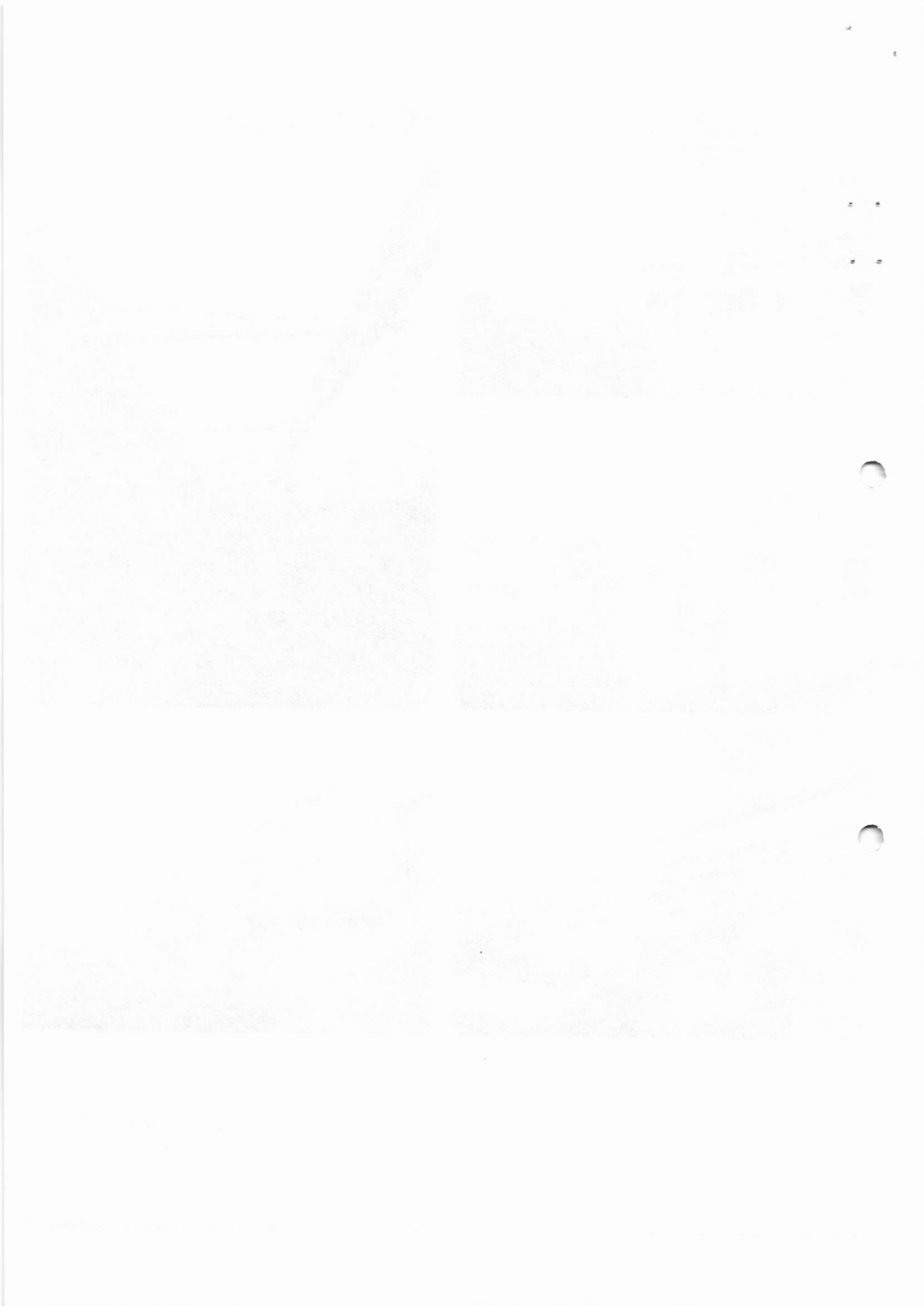



# CONSTRUTORA HGB



Tambaú – SP, 08 de agosto de 2022.

**CONSTRUTORA HGB LTDA.**

Guilherme Henrique Bueno  
Engenheiro Civil  
CREA nº 5070547600

16.898.251/0001-75

CONSTRUTORA HGB LTDA

Rod. Padre Donizetti, Km 1, S/N  
Zona Rural

CEP 13710-000 - Tambaú - SP

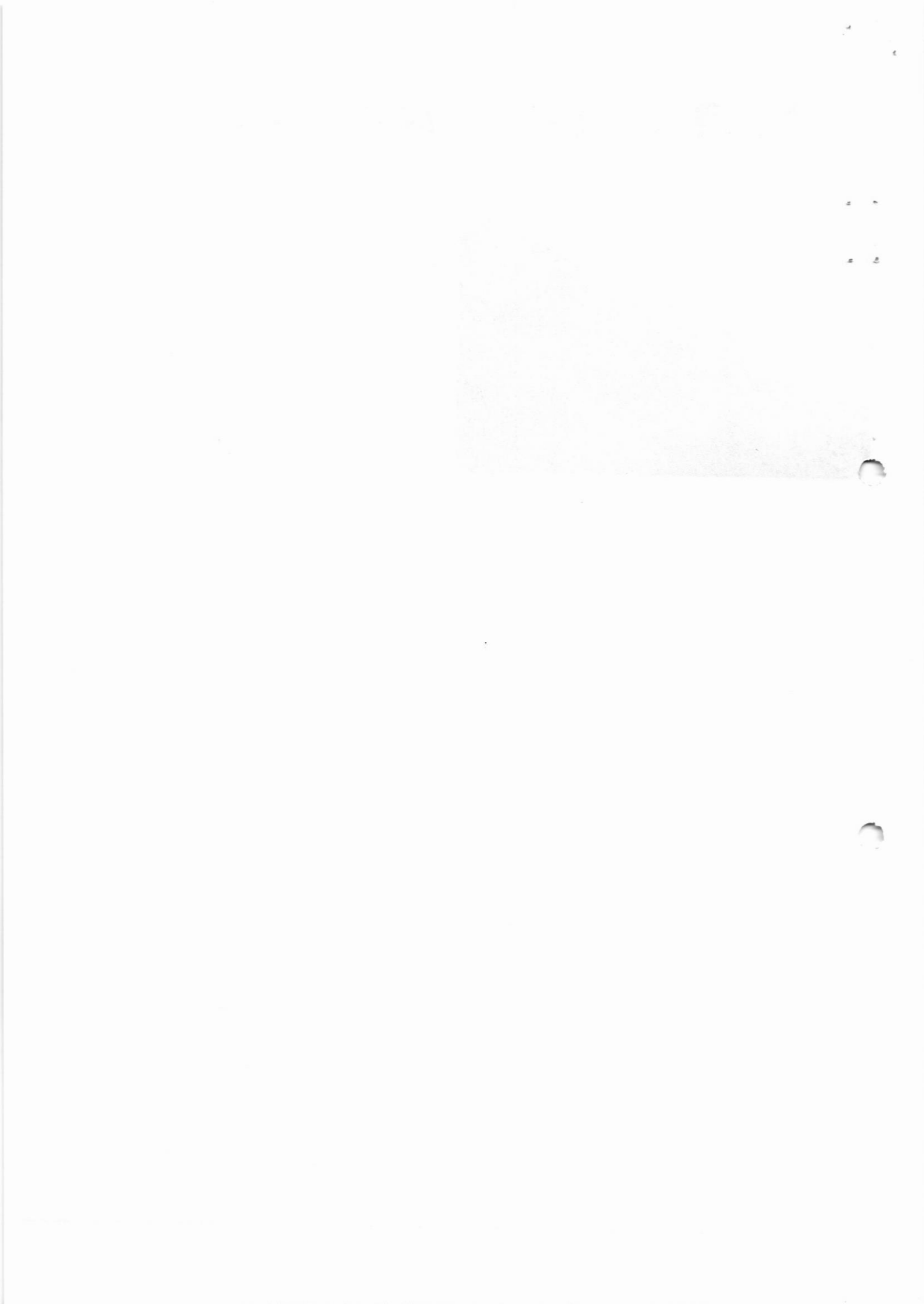



RELATÓRIO DIÁRIO DE OBRA (RDO)

Nº 35

OBRA: REFORMA UPA - UNIDADE DE PRONTO  
 ATENDIMENTO  
 CONTRATO: 011/2022 RESP. TÉCNICO: GUILHERME H. BUENO  
 ENDEREÇO: Avenida Monsenhor Demosthenes Paraná Brasil Pontes,  
 nº 1655 - Conjunto Habitacional Gilberto Rosseti -  
 Mococa/SP. INÍCIO: 12/05/2022 Nº CREA-SP: 5070547600  
 PRAZO: 05 MESES Nº DA ART: 28027230220768908

DATA: 06/07/2022

MANHÃ X  
 TARDE X  
 NOITE

MÃO DE OBRA INDIRETA		MÃO DE OBRA DIRETA		EQUIPAMENTOS	
FUNÇÃO / CARGO	QTDE	FUNÇÃO / CARGO	QTDE	DESCRIÇÃO	QTDE
GERENTE DE CONTRATO	-	AJUDANTE GERAL	2	ESCAVADEIRA HIDRÁULICA	-
ENGENHEIRO DE PRODUÇÃO	-	ARMADOR	-	RETRO ESCAVADEIRA	-
ENGENHEIRO DE SEGURANÇA	1	CARPINTEIRO	-	CAMINHÃO BASCULANTE	-
AUXILIAR ADMINISTRATIVO	1	PEDREIRO	1	CAMINHÃO MUNCK	-
COMPRADOR	1	SOLDADOR	-	GUINDASTE	-
ORÇAMENTISTA	1				

TAREFAS REALIZADAS

1) ASSENTAMENTO DE CANALETAS E CONCRETAGEM

- 2)
- 3)
- 4)
- 5)
- 6)
- 7)
- 8)
- 9)

OCORRÊNCIAS

- 1)
- 2)
- 3)
- 4)
- 5)

ASSINATURAS

*Guilherme Henrique Bueno*  
 Engenheiro Civil  
 CREA nº 5070547600

\_\_\_\_\_  
 GUILHERME HENRIQUE BUENO  
 CREA Nº 5070547600

*Guilherme Henrique Bueno*  
 Engenheiro Civil  
 CREA nº 5070547600

\_\_\_\_\_  
 CONSTRUTORA HGB LTDA.  
 CREA Nº 1902118

\_\_\_\_\_  
 RENAN AUGUSTO DE CARVALHO  
 CREA Nº 5070103369  
 Diretor do Departamento de Engenharia e Obras





RELATÓRIO DIÁRIO DE OBRA (RDO)

Nº 36

OBRA: REFORMA UPA - UNIDADE DE PRONTO  
 ATENDIMENTO  
 CONTRATO: 011/2022 RESP. TÉCNICO: GUILHERME H. BUENO  
 ENDEREÇO: Avenida Monsenhor Demosthenes Paraná Brasil Pontes,  
 nº 1655 - Conjunto Habitacional Gilberto Rosseti -  
 Mococa/SP  
 INÍCIO: 12/05/2022 Nº CREA-SP: 5070547600  
 PRAZO: 05 MESES Nº DA ART: 28027230220768908

DATA: 07/07/2022  





MANHÃ X  
 TARDE X  
 NOITE

MÃO DE OBRA INDIRETA		MÃO DE OBRA DIRETA		EQUIPAMENTOS	
FUNÇÃO / CARGO	QTDE	FUNÇÃO / CARGO	QTDE	DESCRIÇÃO	QTDE
GERENTE DE CONTRATO	-	AJUDANTE GERAL	2	ESCAVADEIRA HIDRÁULICA	-
ENGENHEIRO DE PRODUÇÃO	-	ARMADOR	-	RETRO ESCAVADEIRA	-
ENGENHEIRO DE SEGURANÇA	1	CARPINTEIRO	-	CAMINHÃO BASCULANTE	-
AUXILIAR ADMINISTRATIVO	1	PEDREIRO	1	CAMINHÃO MUNCK	-
COMPRADOR	1	SOLDADOR	-	GUINDASTE	-
ORÇAMENTISTA	1				

TAREFAS REALIZADAS

- 1) ASSENTAMENTO DE CANALETAS E CONCRETAGEM
- 2)
- 3)
- 4)
- 5)
- 6)
- 7)
- 8)
- 9)

OCORRÊNCIAS

- 1)
- 2)
- 3)
- 4)
- 5)

ASSINATURAS

*Guilherme Henrique Bueno*  
 Engenheiro Civil  
 CREA nº 5070547600

GUILHERME HENRIQUE BUENO  
 CREA Nº 5070547600

*Guilherme Henrique Bueno*  
 Engenheiro Civil  
 CREA nº 5070547600

CONSTRUTORA HGB LTDA.  
 CREA Nº 1902118

RENAN AUGUSTO DE CARVALHO  
 CREA Nº 5070103369  
 Diretor do Departamento de Engenharia e Obras

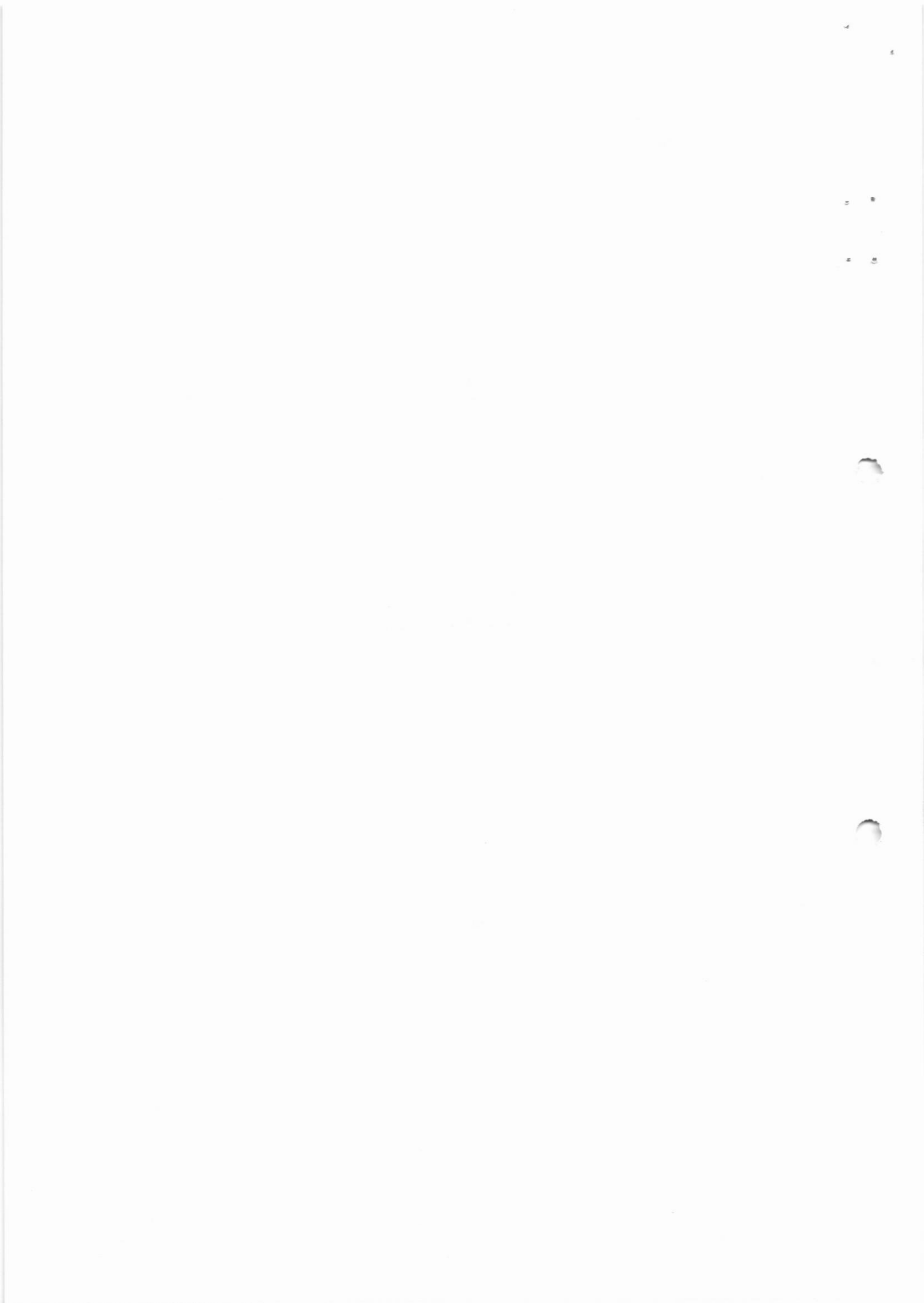



RELATÓRIO DIÁRIO DE OBRA (RDO)

Nº 37

OBRA: REFORMA UPB - UNIDADE DE PRONTO  
 ATENDIMENTO  
 ENDEREÇO: Avenida Monsenhor Demosthenes Paraná Brasil Pontes,  
 nº 1655 - Conjunto Habitacional Gilberto Rosseti -  
 Mococa/SP.

CONTRATO: 011/2022 RESP. TÉCNICO: GUILHERME H. BUENO  
 INÍCIO: 12/05/2022 Nº CREA-SP: 5070547600  
 PRAZO: 05 MESES Nº DA ART: 28027230220768908

DATA: 08/07/2022

MANHÃ X  
 TARDE X  
 NOITE

MÃO DE OBRA INDIRETA		MÃO DE OBRA DIRETA		EQUIPAMENTOS	
FUNÇÃO / CARGO	QTDE	FUNÇÃO / CARGO	QTDE	DESCRIÇÃO	QTDE
GERENTE DE CONTRATO	-	AJUDANTE GERAL	2	ESCAVADEIRA HIDRÁULICA	-
ENGENHEIRO DE PRODUÇÃO	-	ARMADOR	-	RETRO ESCAVADEIRA	-
ENGENHEIRO DE SEGURANÇA	1	CARPINTEIRO	-	CAMINHÃO BASCULANTE	-
AUXILIAR ADMINISTRATIVO	1	PEDREIRO	1	CAMINHÃO MUNCK	-
COMPRADOR	1	SOLDADOR	-	GUINDASTE	-
ORÇAMENTISTA	1				

TAREFAS REALIZADAS

- 1) ASSENTAMENTO DE CANALETAS E CONCRETAGEM
- 2)
- 3)
- 4)
- 5)
- 6)
- 7)
- 8)
- 9)

OCORRÊNCIAS

- 1)
- 2)
- 3)
- 4)
- 5)

ASSINATURAS

Guilherme Henrique Bueno  
 Engenheiro Civil  
 CREA nº 5070547600

Guilherme Henrique Bueno  
 Engenheiro Civil  
 CREA nº 5070547600

GUILHERME HENRIQUE BUENO  
 CREA Nº 5070547600

CONSTRUTORA HGB LTDA.  
 CREA Nº 1902118

RENAN AUGUSTO DE CARVALHO  
 CREA Nº 5070103369  
 Diretor do Departamento de Engenharia e Obras



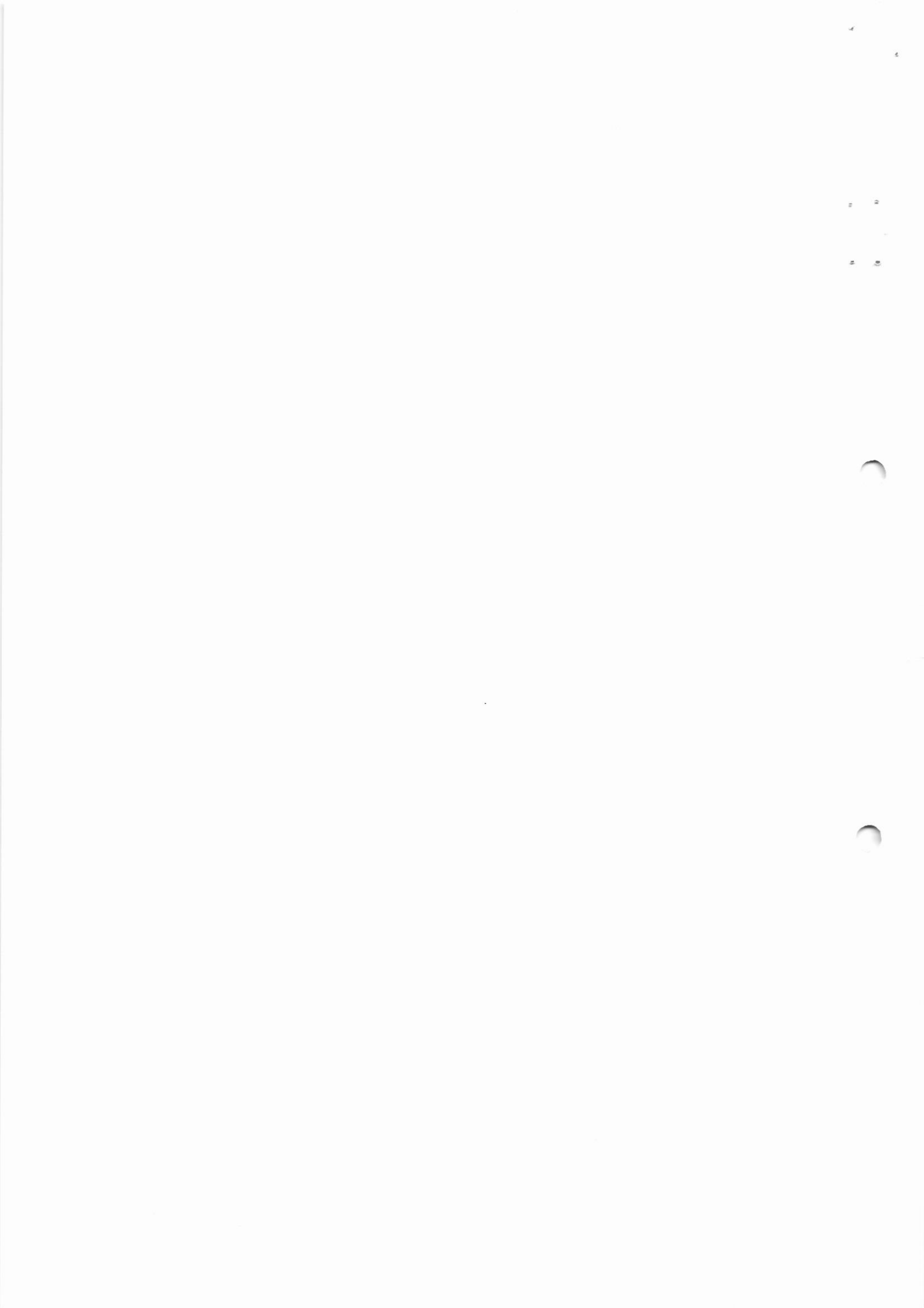

**RELATÓRIO DIÁRIO DE OBRA (RDO)**

Nº 38

OBRA: REFORMA UPA - UNIDADE DE PRONTO  
 ATENDIMENTO  
 ENDEREÇO: Avenida Monsenhor Demosthenes Paraná Brasil Pontes,  
 nº 1655 - Conjunto Habitacional Gilberto Rosseti -  
 Mococa/SP.

CONTRATO: 011/2022 RESP. TÉCNICO: GUILHERME H. BUENO  
 INÍCIO: 12/05/2022 Nº CREA-SP: 5070547600  
 PRAZO: 05 MESES Nº DA ART: 28027230220768908

 DATA:  
 11/07/2022

MANHÃ X  
 TARDE X  
 NOITE

MÃO DE OBRA INDIRETA		MÃO DE OBRA DIRETA		EQUIPAMENTOS	
FUNÇÃO / CARGO	QTDE	FUNÇÃO / CARGO	QTDE	DESCRIÇÃO	QTDE
GERENTE DE CONTRATO	-	AJUDANTE GERAL	2	ESCAVADEIRA HIDRÁULICA	-
ENGENHEIRO DE PRODUÇÃO	-	ARMADOR	-	RETRO ESCAVADEIRA	-
ENGENHEIRO DE SEGURANÇA	1	CARPINTEIRO	-	CAMINHÃO BASCULANTE	-
AUXILIAR ADMINISTRATIVO	1	PEDREIRO	1	CAMINHÃO MUNCK	-
COMPRADOR	1	SOLDADOR	-	GUINDASTE	-
ORÇAMENTISTA	1				

**TAREFAS REALIZADAS**

- 1) CHAPISCO E REBOQUE DE PLATIBANDA
- 2) RETIRADA DE DOMUS
- 3)
- 4)
- 5)
- 6)
- 7)
- 8)
- 9)

**OCORRÊNCIAS**

- 1)
- 2)
- 3)
- 4)
- 5)

**ASSINATURAS**

Guilherme Henrique Bueno  
 Engenheiro Civil  
 CREA nº 5070547600

GUILHERME HENRIQUE BUENO  
 CREA Nº 5070547600

Guilherme Henrique Bueno  
 Engenheiro Civil  
 CREA nº 5070547600

CONSTRUTORA HGB LTDA.  
 CREA Nº 1902118

RENAN AUGUSTO DE CARVALHO  
 CREA Nº 5070103369  
 Diretor do Departamento de Engenharia e Obras

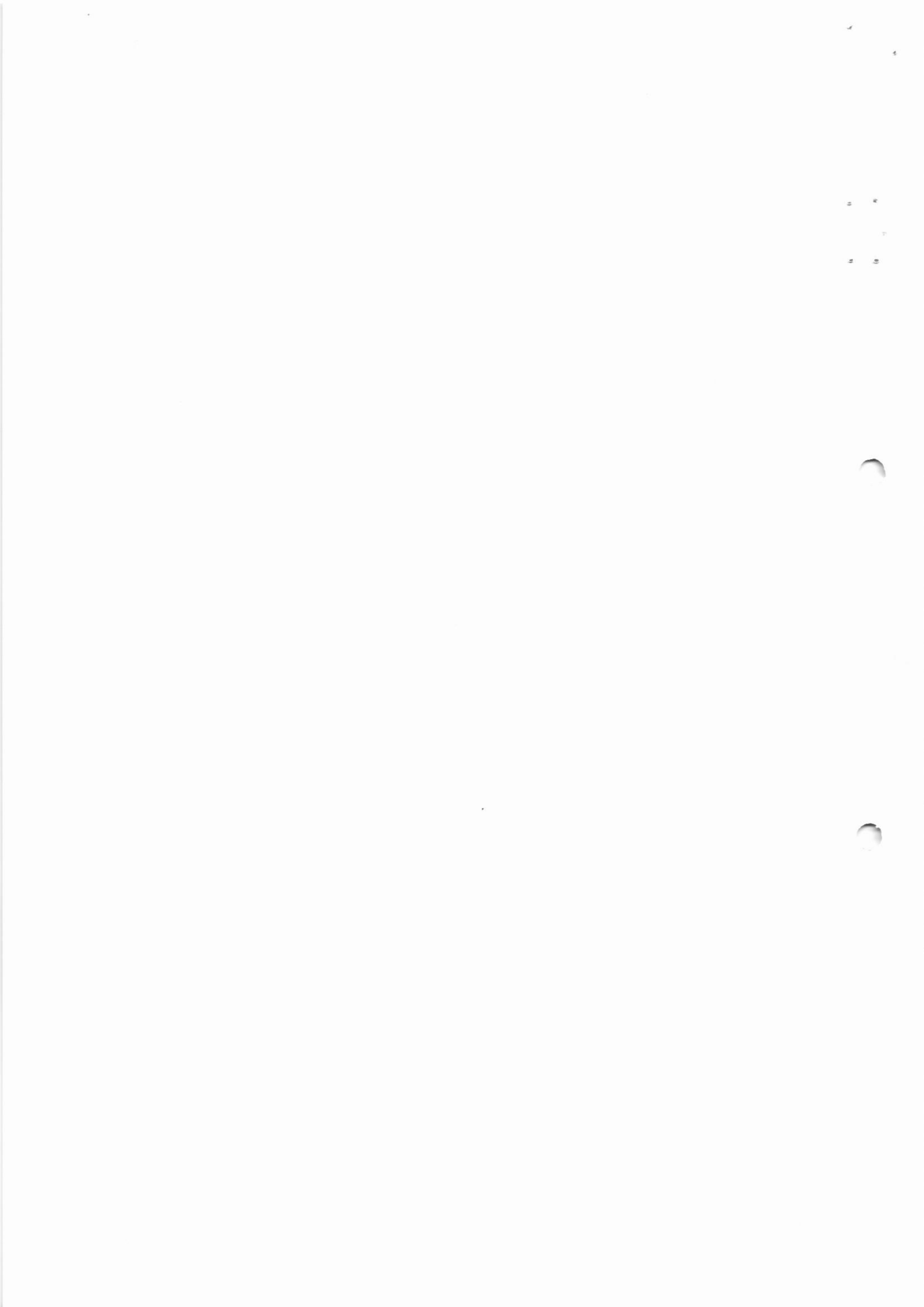

**RELATÓRIO DIÁRIO DE OBRA (RDO)**

Nº 39

OBRA: REFORMA UPA - UNIDADE DE PRONTO  
 ATENDIMENTO  
 ENDEREÇO: Avenida Monsenhor Demosthenes Paraná Brasil Pontes,  
 nº 1655 - Conjunto Habitacional Gilberto Rosseti -  
 Mococa/SP.

CONTRATO: 011/2022 RESP. TÉCNICO: GUILHERME H. BUENO  
 INÍCIO: 12/05/2022 Nº CREA-SP: 5070547600  
 PRAZO: 05 MESES Nº DA ART: 28027230220768908

DATA: 12/07/2022

MANHÃ X  
 TARDE X  
 NOITE

MÃO DE OBRA INDIRETA		MÃO DE OBRA DIRETA		EQUIPAMENTOS	
FUNÇÃO / CARGO	QTDE	FUNÇÃO / CARGO	QTDE	DESCRIÇÃO	QTDE
GERENTE DE CONTRATO	-	AJUDANTE GERAL	2	ESCAVADEIRA HIDRÁULICA	-
ENGENHEIRO DE PRODUÇÃO	-	ARMADOR	-	RETRO ESCAVADEIRA	-
ENGENHEIRO DE SEGURANÇA	1	CARPINTEIRO	-	CAMINHÃO BASCULANTE	-
AUXILIAR ADMINISTRATIVO	1	PEDREIRO	1	CAMINHÃO MUNCK	-
COMPRADOR	1	SOLDADOR	-	GUINDASTE	-
ORÇAMENTISTA	1				

**TAREFAS REALIZADAS**

- 1) CHAPISCO E REBOQUE DE PLATIBANDA
- 2) RETIRADA DE DOMUS
- 3)
- 4)
- 5)
- 6)
- 7)
- 8)
- 9)

**OCORRÊNCIAS**

- 1)
- 2)
- 3)
- 4)
- 5)

**ASSINATURAS**

Guilherme Henrique Bueno  
 Engenheiro Civil  
 CREA nº 5070547600

GUILHERME HENRIQUE BUENO  
 CREA Nº 5070547600

Guilherme Henrique Bueno  
 Engenheiro Civil  
 CREA nº 5070547600

CONSTRUTORA HGB LTDA.  
 CREA Nº 1902118

RENAN AUGUSTO DE CARVALHO  
 CREA Nº 5070103369  
 Diretor do Departamento de Engenharia e Obras

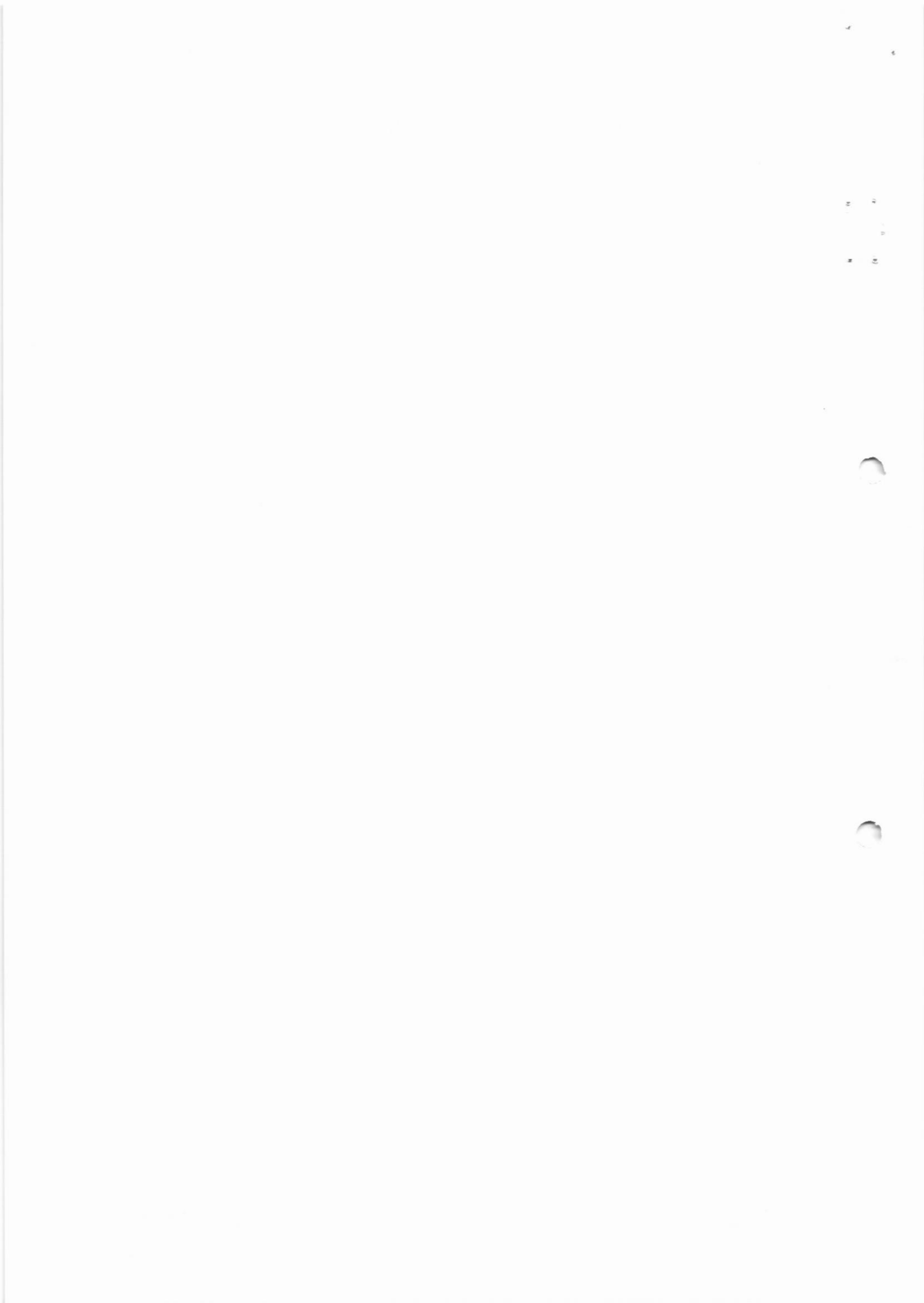

**RELATÓRIO DIÁRIO DE OBRA (RDO)**

Nº 40

OBRA: REFORMA UPA - UNIDADE DE PRONTO  
 ENDEREÇO: Avenida Monsenhor Demosthenes Paraná Brasil Pontes, nº 1655 - Conjunto Habitacional Gilberto Rosseti - Mococa/SP.  
 CONTRATO: 011/2022 RESP. TÉCNICO: GUILHERME H. BUENO  
 INÍCIO: 12/05/2022 Nº CREA-SP: 5070547600  
 PRAZO: 05 MESES Nº DA ART: 28027230220768908

DATA: 13/07/2022



MANHÃ X  
 TARDE X  
 NOITE

MÃO DE OBRA INDIRETA		MÃO DE OBRA DIRETA		EQUIPAMENTOS	
FUNÇÃO / CARGO	QTDE	FUNÇÃO / CARGO	QTDE	DESCRIÇÃO	QTDE
GERENTE DE CONTRATO	-	AJUDANTE GERAL	2	ESCAVADEIRA HIDRÁULICA	-
ENGENHEIRO DE PRODUÇÃO	-	ARMADOR	-	RETRO ESCAVADEIRA	-
ENGENHEIRO DE SEGURANÇA	1	CARPINTEIRO	-	CAMINHÃO BASCULANTE	-
AUXILIAR ADMINISTRATIVO	1	PEDREIRO	1	CAMINHÃO MUNCK	-
COMPRADOR	1	SOLDADOR	-	GUINDASTE	-
ORÇAMENTISTA	1				

**TAREFAS REALIZADAS**

- 1) CHAPISCO E REBOQUE DE PLATIBANDA
- 2) RETIRADA DE DOMUS
- 3)
- 4)
- 5)
- 6)
- 7)
- 8)
- 9)

**OCORRÊNCIAS**

- 1)
- 2)
- 3)
- 4)
- 5)

**ASSINATURAS**



GUILHERME HENRIQUE BUENO  
 CREA Nº 5070547600

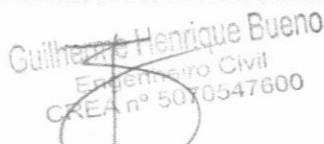

CONSTRUTORA HGB LTDA.  
 CREA Nº 1902118

RENAN AUGUSTO DE CARVALHO  
 CREA Nº 5070103369

Diretor do Departamento de Engenharia e Obras

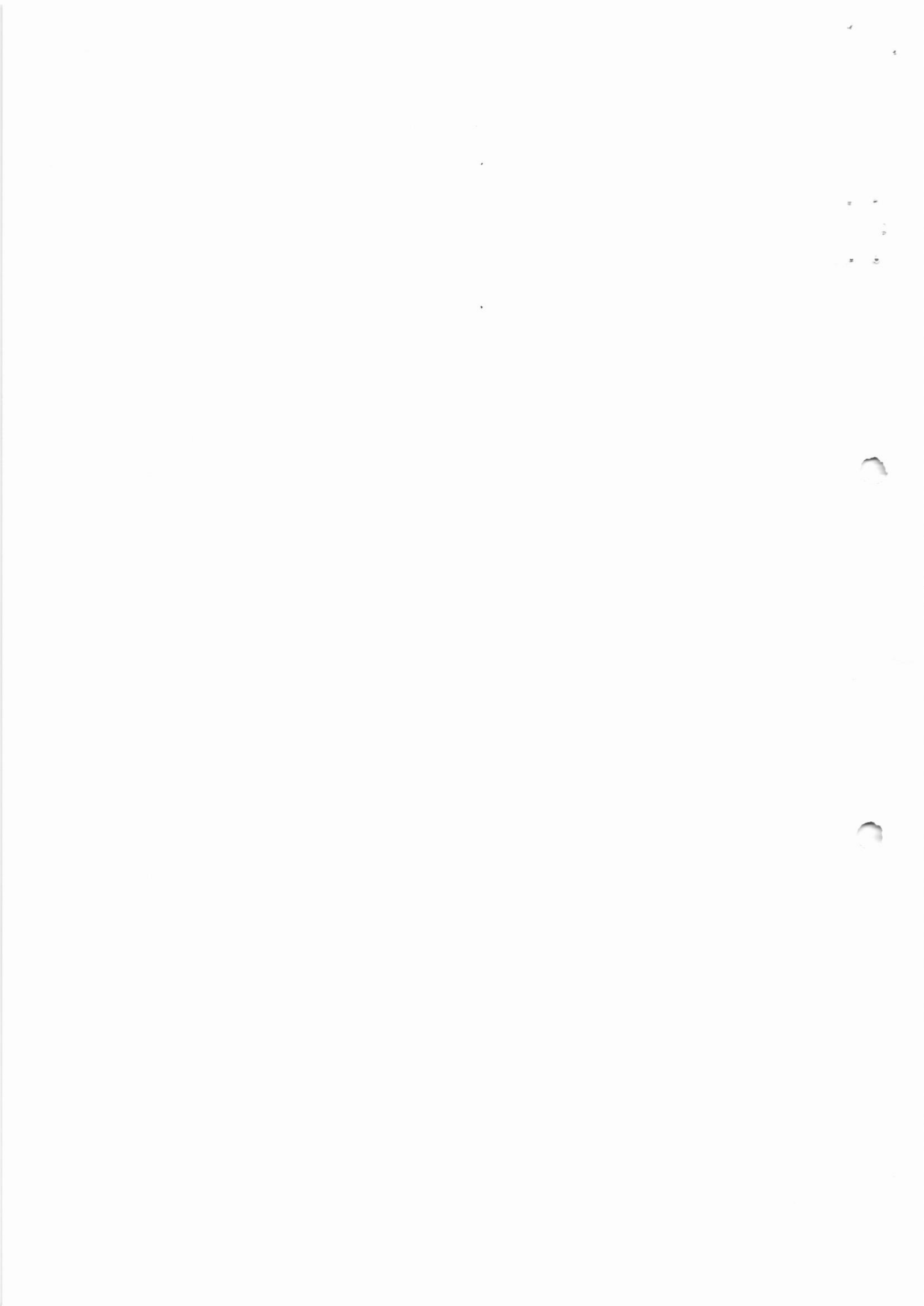







## RELATÓRIO DIÁRIO DE OBRA (RDO)

Nº 41

OBRA: REFORMA UPA - UNIDADE DE PRONTO  
ATENDIMENTO  
CONTRATO: 011/2022 RESP. TÉCNICO: GUILHERME H. BUENO  
ENDEREÇO: Avenida Monsenhor Demosthenes Paraná Brasil Pontes,  
nº 1655 - Conjunto Habitacional Gilberto Rosseti -  
Mococa/SP. INÍCIO: 12/05/2022 Nº CREA-SP: 5070547600  
PRAZO: 05 MESES Nº DA ART: 28027230220768908

DATA: 4/07/2022

MANHÃ X  
TARDE X  
NOITE

MÃO DE OBRA INDIRETA		MÃO DE OBRA DIRETA		EQUIPAMENTOS	
FUNÇÃO / CARGO	QTDE	FUNÇÃO / CARGO	QTDE	DESCRIÇÃO	QTDE
GERENTE DE CONTRATO	-	AJUDANTE GERAL	2	ESCAVADEIRA HIDRÁULICA	-
ENGENHEIRO DE PRODUÇÃO	-	ARMADOR	-	RETRO ESCAVADEIRA	-
ENGENHEIRO DE SEGURANÇA	1	CARPINTEIRO	-	CAMINHÃO BASCULANTE	-
AUXILIAR ADMINISTRATIVO	1	PEDREIRO	1	CAMINHÃO MUNCK	-
COMPRADOR	1	SOLDADOR	-	GUINDASTE	-
ORÇAMENTISTA	1				

## TAREFAS REALIZADAS

- 1) CHAPISCO E REBOQUE DE PLATIBANDA
- 2) RETIRADA DE DOMUS
- 3)
- 4)
- 5)
- 6)
- 7)
- 8)
- 9)

## OCORRÊNCIAS

- 1)
- 2)
- 3)
- 4)
- 5)

## ASSINATURAS

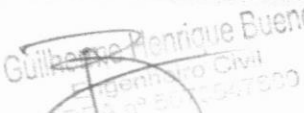
  
Guilherme Henrique Bueno  
Engenheiro Civil  
CREA Nº 5070547600

\_\_\_\_\_  
GUILHERME HENRIQUE BUENO  
CREA Nº 5070547600

  
Guilherme Henrique Bueno  
Engenheiro Civil  
CREA Nº 1902118

\_\_\_\_\_  
CONSTRUTORA HGB LTDA.  
CREA Nº 1902118

\_\_\_\_\_  
RENAN AUGUSTO DE CARVALHO  
CREA Nº 5070103369  
Diretor do Departamento de Engenharia e Obras



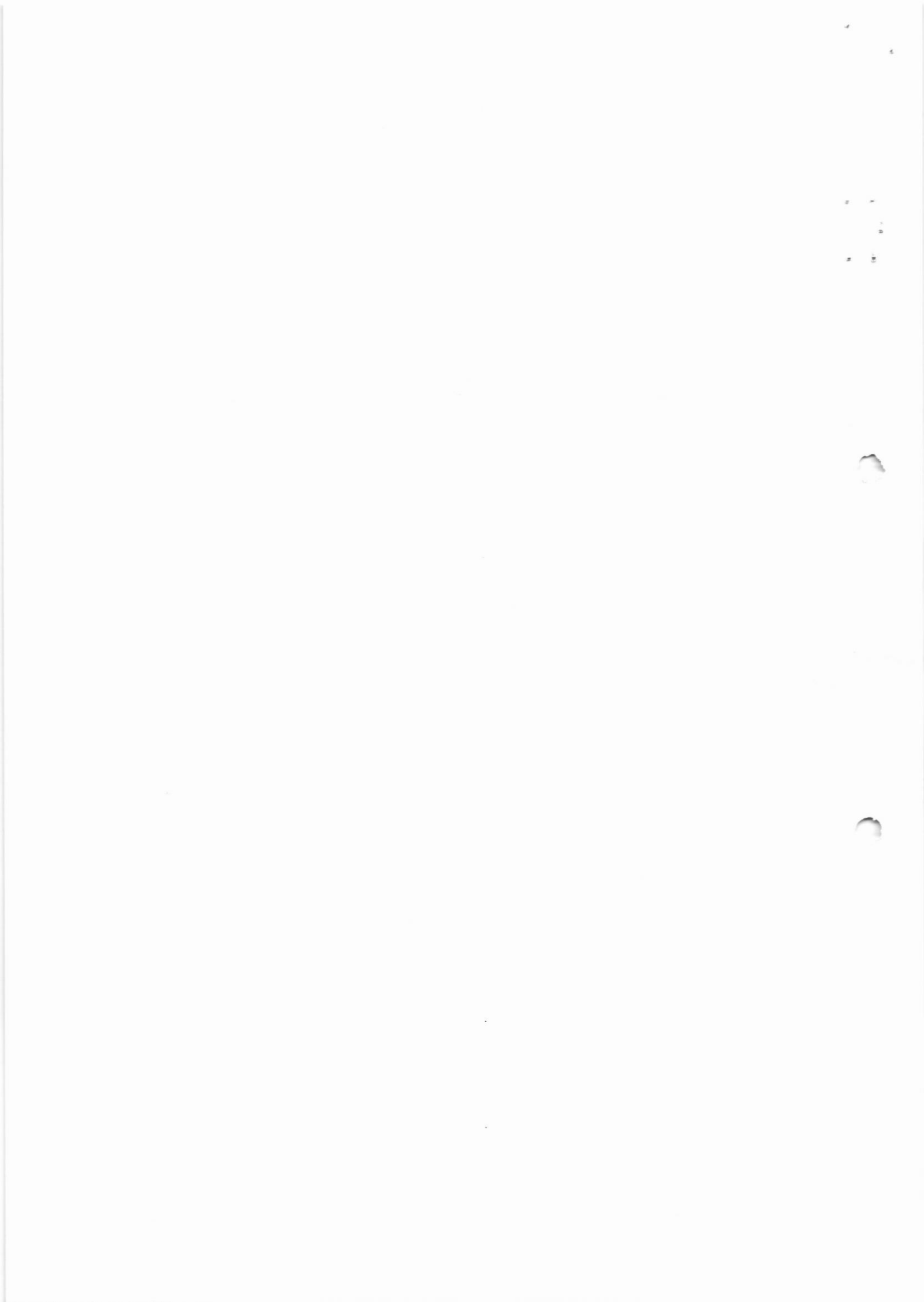

**RELATÓRIO DIÁRIO DE OBRA (RDO)**

Nº 42

OBRA: REFORMA UPA - UNIDADE DE PRONTO  
 ATENDIMENTO  
 CONTRATO: 011/2022 RESP. TÉCNICO: GUILHERME H. BUENO  
 ENDEREÇO: Avenida Monsenhor Demosthenes Paraná Brasil Pontes,  
 nº 1655 - Conjunto Habitacional Gilberto Rosseti -  
 INÍCIO: 12/05/2022 Nº CREA-SP: 5070547600  
 MOCOCA/SP. PRAZO: 05 MESES Nº DA ART: 28027230220768908

DATA: 15/07/2022



MANHÃ X  
 TARDE X  
 NOITE

MÃO DE OBRA INDIRECTA		MÃO DE OBRA DIRETA		EQUIPAMENTOS	
FUNÇÃO / CARGO	QTDE	FUNÇÃO / CARGO	QTDE	DESCRIÇÃO	QTDE
GERENTE DE CONTRATO	-	AJUDANTE GERAL	2	ESCAVADEIRA HIDRÁULICA	-
ENGENHEIRO DE PRODUÇÃO	-	ARMADOR	-	RETRO ESCAVADEIRA	-
ENGENHEIRO DE SEGURANÇA	1	CARPINTEIRO	-	CAMINHÃO BASCULANTE	-
AUXILIAR ADMINISTRATIVO	1	PEDREIRO	1	CAMINHÃO MUNCK	-
COMPRADOR	1	SOLDADOR	-	GUINDASTE	-
ORÇAMENTISTA	1				

**TAREFAS REALIZADAS**

- 1) CHAPISCO E REBOQUE DE PLATIBANDA
- 2) RETIRADA DE DOMUS
- 3)
- 4)
- 5)
- 6)
- 7)
- 8)
- 9)

**OCORRÊNCIAS**

- 1)
- 2)
- 3)
- 4)
- 5)

**ASSINATURAS**

  
 Guilherme Henrique Bueno  
 Engenheiro Civil  
 CREA Nº 5070547600

GUILHERME HENRIQUE BUENO  
 CREA Nº 5070547600

  
 Renan Augusto de Carvalho  
 Engenheiro Civil  
 CREA Nº 5070103369

CONSTRUTORA HGB LTDA.  
 CREA Nº 1902118

RENAN AUGUSTO DE CARVALHO  
 CREA Nº 5070103369  
 Diretor do Departamento de Engenharia e Obras

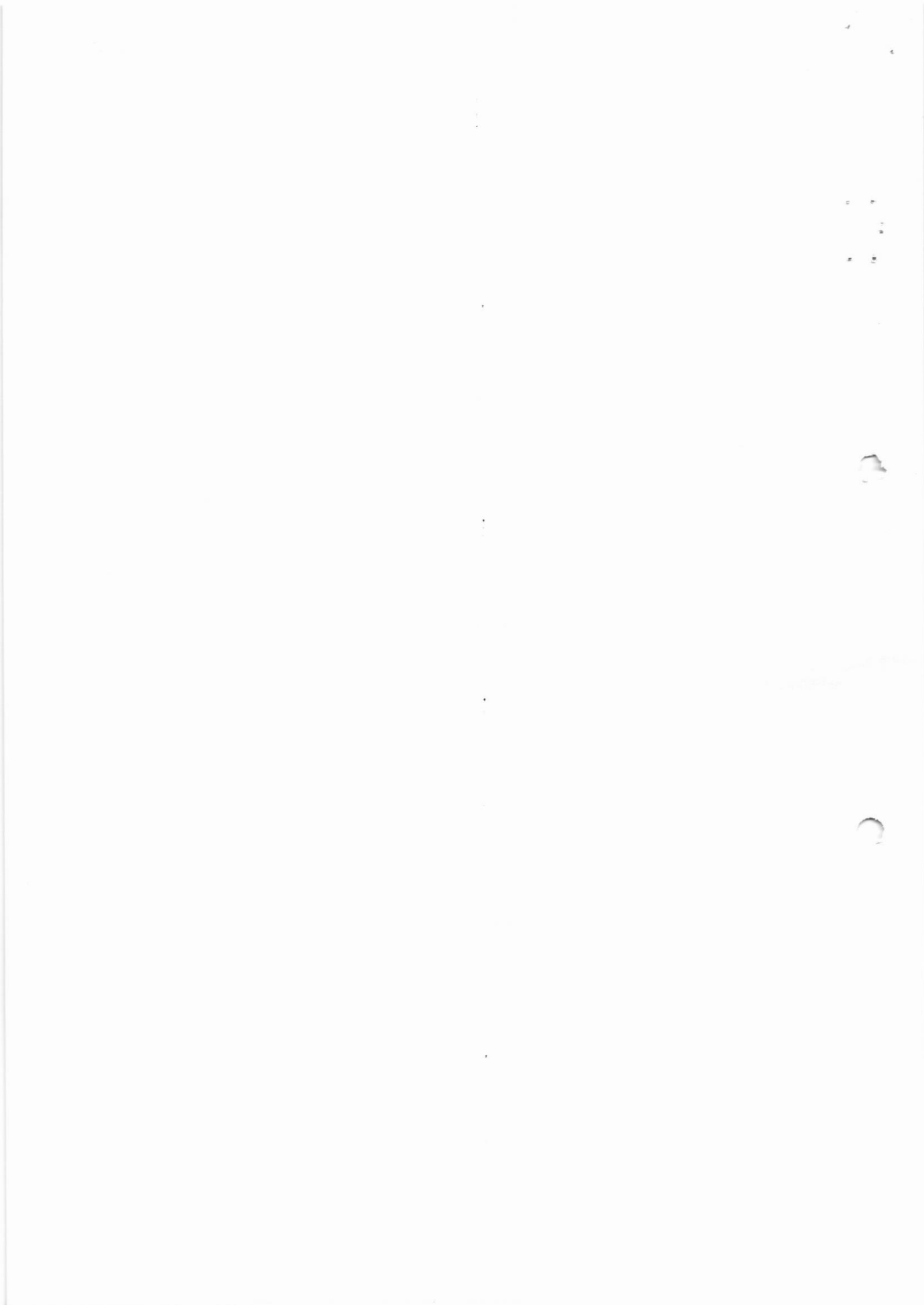

**RELATÓRIO DIÁRIO DE OBRA (RDO)**

Nº 43

OBRA: REFORMA UPA - UNIDADE DE PRONTO  
 ATENDIMENTO  
 ENDEREÇO: Avenida Monsenhor Demosthenes Paraná Brasil Pontes,  
 nº 1655 - Conjunto Habitacional Gilberto Rosseti -  
 Mococa/SP.

CONTRATO: 011/2022 RESP. TÉCNICO: GUILHERME H. BUENO  
 INÍCIO: 12/05/2022 Nº CREA-SP: 5070547600  
 PRAZO: 05 MESES Nº DA ART: 28027230220768908

 DATA:  
 18/07/2022

MANHÃ X  
 TARDE X  
 NOITE

MÃO DE OBRA INDIRECTA		MÃO DE OBRA DIRETA		EQUIPAMENTOS	
FUNÇÃO / CARGO	QTDE	FUNÇÃO / CARGO	QTDE	DESCRIÇÃO	QTDE
GERENTE DE CONTRATO	-	AJUDANTE GERAL	2	ESCAVADEIRA HIDRÁULICA	-
ENGENHEIRO DE PRODUÇÃO	-	ARMADOR	-	RETRO ESCAVADEIRA	-
ENGENHEIRO DE SEGURANÇA	1	CARPINTEIRO	-	CAMINHÃO BASCULANTE	-
AUXILIAR ADMINISTRATIVO	1	PEDREIRO	1	CAMINHÃO MUNCK	-
COMPRADOR	1	SOLDADOR	-	GUINDASTE	-
ORÇAMENTISTA	1				

**TAREFAS REALIZADAS**

- 1) ASSENTAMENTO DE PINGADEIRAS
- 2) RETIRADA DE LUMINÁRIAS
- 3)
- 4)
- 5)
- 6)
- 7)
- 8)
- 9)

**OCORRÊNCIAS**

- 1)
- 2)
- 3)
- 4)
- 5)

**ASSINATURAS**

Guilherme Henrique Bueno  
 Engenheiro Civil  
 CREA nº 5070547600

GUILHERME HENRIQUE BUENO  
 CREA Nº 5070547600

Guilherme Henrique Bueno  
 Engenheiro Civil  
 CREA nº 5070547600

CONSTRUTORA HGB LTDA.  
 CREA Nº 1902118

RENAN AUGUSTO DE CARVALHO  
 CREA Nº 5070103369  
 Diretor do Departamento de Engenharia e Obras

11  
12  
13



**RELATÓRIO DIÁRIO DE OBRA (RDO)**

Nº 44

OBRA: REFORMA UPA - UNIDADE DE PRONTO  
 ENDEREÇO: ATENDIMENTO Avenida Monsenhor Demosthenes Paraná Brasil Pontes, nº 1655 - Conjunto Habitacional Gilberto Rosseti - Mococa/SP.  
 CONTRATO: 011/2022 RESP. TÉCNICO: GUILHERME H. BUENO  
 INÍCIO: 12/05/2022 Nº CREA-SP: 5070547600  
 PRAZO: 05 MESES Nº DA ART: 28027230220768908

DATA: 19/07/2022    

MANHÃ X  
 TARDE X  
 NOITE

MÃO DE OBRA INDIRETA		MÃO DE OBRA DIRETA		EQUIPAMENTOS	
FUNÇÃO / CARGO	QTDE	FUNÇÃO / CARGO	QTDE	DESCRIÇÃO	QTDE
GERENTE DE CONTRATO	-	AJUDANTE GERAL	2	ESCAVADEIRA HIDRÁULICA	-
ENGENHEIRO DE PRODUÇÃO	-	ARMADOR	-	RETRO ESCAVADEIRA	-
ENGENHEIRO DE SEGURANÇA	1	CARPINTEIRO	-	CAMINHÃO BASCULANTE	-
AUXILIAR ADMINISTRATIVO	1	PEDREIRO	1	CAMINHÃO MUNCK	-
COMPRADOR	1	SOLDADOR	-	GUINDASTE	-
ORÇAMENTISTA	1				

**TAREFAS REALIZADAS**

- 1) ASSENTAMENTO DE PINGADEIRAS
- 2) RETIRADA DE LUMINÁRIAS
- 3)
- 4)
- 5)
- 6)
- 7)
- 8)
- 9)

**OCORRÊNCIAS**

- 1)
- 2)
- 3)
- 4)
- 5)

**ASSINATURAS**

  
 Guilherme Henrique Bueno  
 Engenheiro Civil  
 CREA nº 5070547600  
 GUILHERME HENRIQUE BUENO  
 CREA Nº 5070547600

  
 Guilherme Henrique Bueno  
 Engenheiro Civil  
 CREA nº 5070547600  
 CONSTRUTORA HGB LTDA.  
 CREA Nº 1902118

RENAN AUGUSTO DE CARVALHO  
 CREA Nº 5070103369  
 Diretor do Departamento de Engenharia e Obras

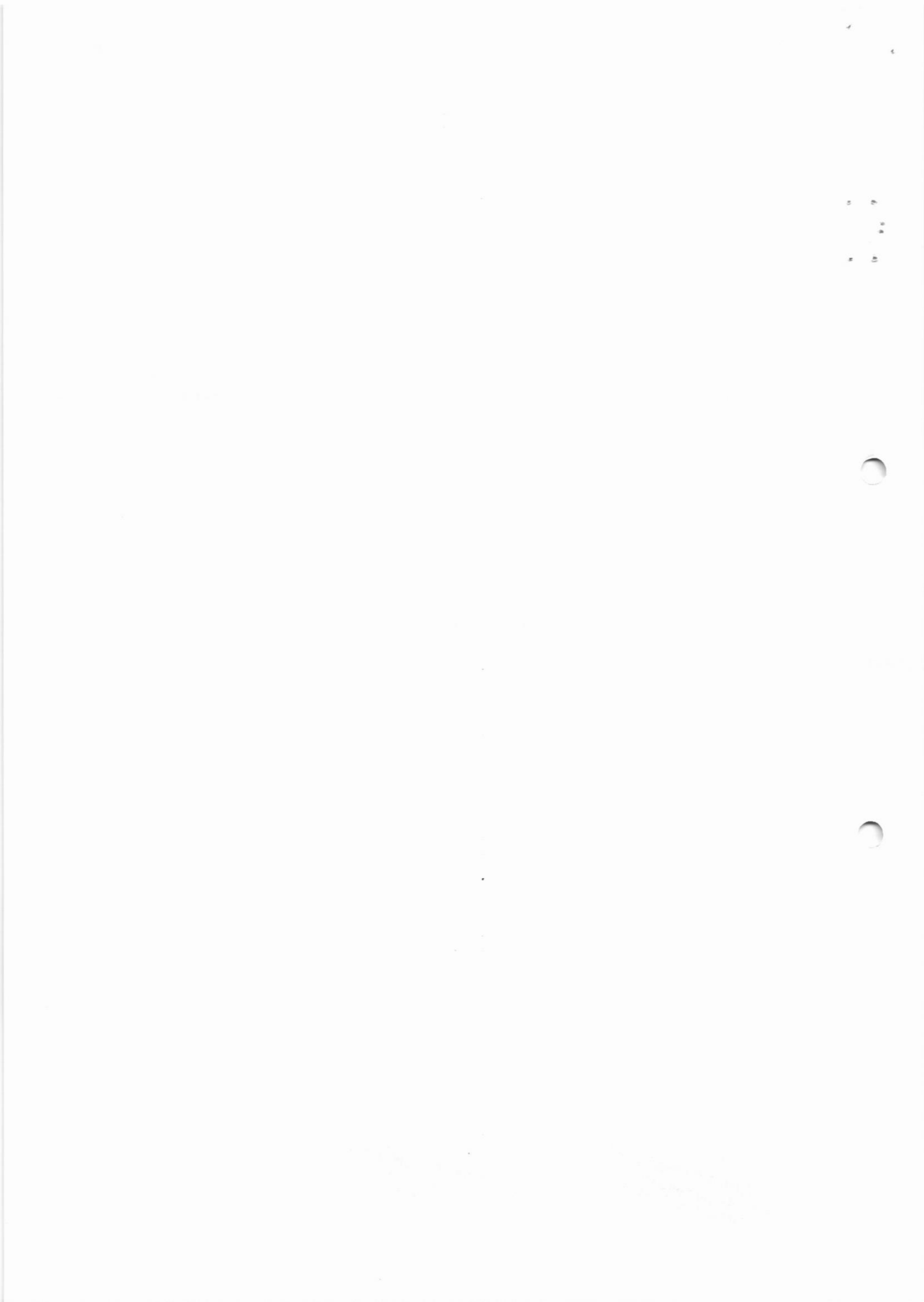







## RELATÓRIO DIÁRIO DE OBRA (RDO)

Nº 45

OBRA: REFORMA UPA - UNIDADE DE PRONTO  
ATENDIMENTO  
CONTRATO: 011/2022 RESP. TÉCNICO: GUILHERME H. BUENO  
ENDEREÇO: Avenida Monsenhor Demosthenes Paraná Brasil Pontes,  
nº 1655 - Conjunto Habitacional Gilberto Rosseti -  
Mococa/SP. INÍCIO: 12/05/2022 Nº CREA-SP: 5070547600  
PRAZO: 05 MESES Nº DA ART: 28027230220768908

DATA: 20/07/2022

MANHÃ X  
TARDE X  
NOITE

MÃO DE OBRA INDIRETA		MÃO DE OBRA DIRETA		EQUIPAMENTOS	
FUNÇÃO / CARGO	QTDE	FUNÇÃO / CARGO	QTDE	DESCRIÇÃO	QTDE
GERENTE DE CONTRATO	-	AJUDANTE GERAL	2	ESCAVADEIRA HIDRÁULICA	-
ENGENHEIRO DE PRODUÇÃO	-	ARMADOR	-	RETRO ESCAVADEIRA	-
ENGENHEIRO TÉCNICO DE SEGURANÇA	1	CARPINTEIRO	-	CAMINHÃO BASCULANTE	-
AUXILIAR ADMINISTRATIVO	1	PEDREIRO	1	CAMINHÃO MUNCK	-
COMPRADOR	1	SOLDADOR	-	GUINDASTE	-
ORÇAMENTISTA	1				

## TAREFAS REALIZADAS

- 1) ASSENTAMENTO DE PINGADEIRAS
- 2) RETIRADA DE LUMINÁRIAS
- 3)
- 4)
- 5)
- 6)
- 7)
- 8)
- 9)

## OCORRÊNCIAS

- 1)
- 2)
- 3)
- 4)
- 5)

## ASSINATURAS

  
Guilherme Henrique Bueno  
Engenheiro Civil  
CREA nº 5070547600

GUILHERME HENRIQUE BUENO  
CREA Nº 5070547600

  
Guilherme Henrique Bueno  
Engenheiro Civil  
CREA nº 5070547600

CONSTRUTORA HGB LTDA.  
CREA Nº 1902118

RENAN AUGUSTO DE CARVALHO  
CREA Nº 5070103369

Diretor do Departamento de Engenharia e Obras



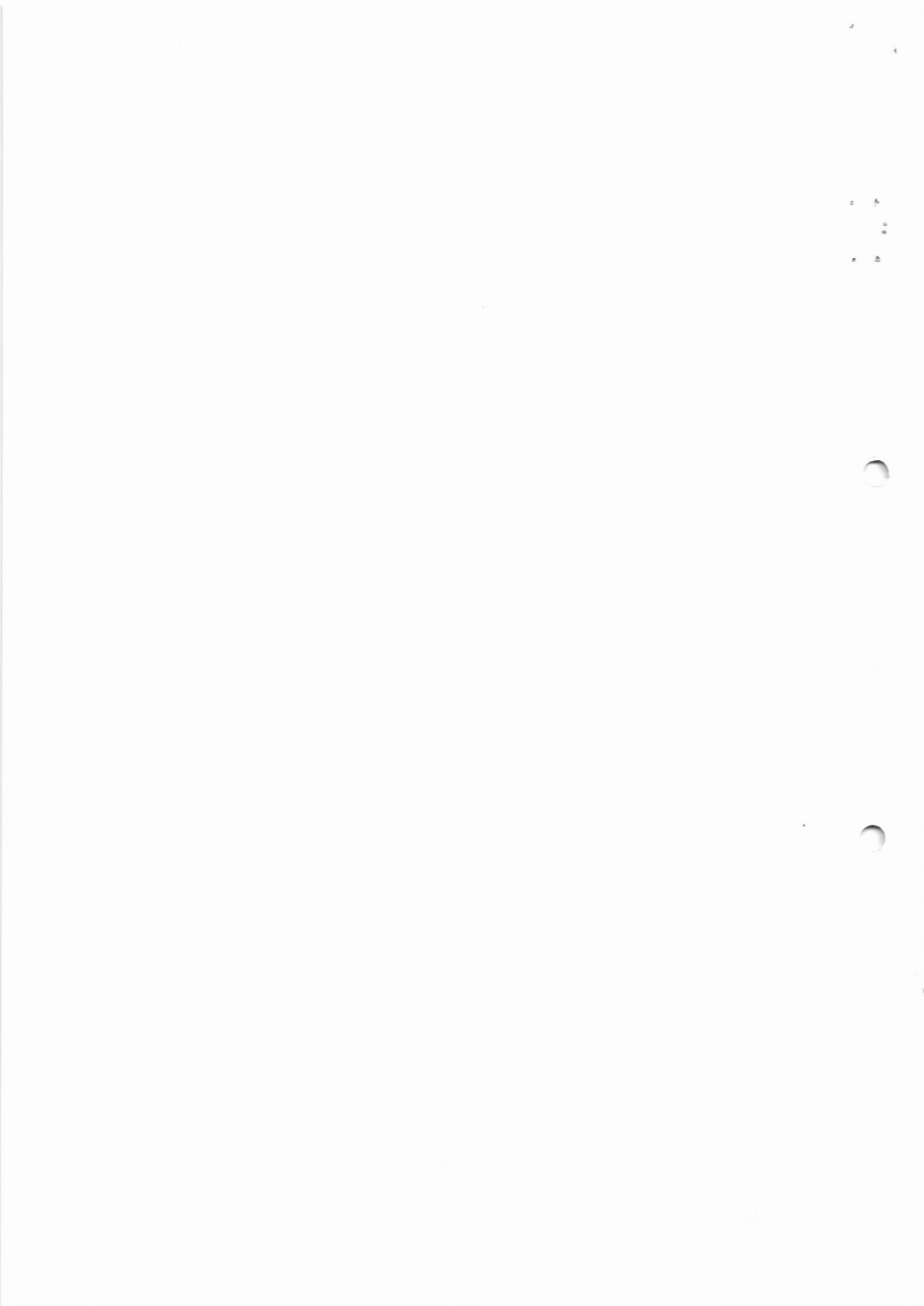

**RELATÓRIO DIÁRIO DE OBRA (RDO)**

Nº 46

OBRA: REFORMA UPA - UNIDADE DE PRONTO  
 ENDEREÇO: Avenida Monsenhor Demosthenes Paraná Brasil Pontes, nº 1655 - Conjunto Habitacional Gilberto Rosseti - Mococa/SP.  
 CONTRATO: 011/2022 RESP. TÉCNICO: GUILHERME H. BUENO  
 INÍCIO: 12/05/2022 Nº CREA-SP: 5070547600  
 PRAZO: 05 MESES Nº DA ART: 28027230220768908

DATA: 21/07/2022



MANHÃ X  
 TARDE X  
 NOITE

MÃO DE OBRA INDIRETA		MÃO DE OBRA DIRETA		EQUIPAMENTOS	
FUNÇÃO / CARGO	QTDE	FUNÇÃO / CARGO	QTDE	DESCRIÇÃO	QTDE
GERENTE DE CONTRATO	-	AJUDANTE GERAL	2	ESCAVADEIRA HIDRÁULICA	-
ENGENHEIRO DE PRODUÇÃO	-	ARMADOR	-	RETRO ESCAVADEIRA	-
ENGENHEIRO DE SEGURANÇA	1	CARPINTEIRO	-	CAMINHÃO BASCULANTE	-
AUXILIAR ADMINISTRATIVO	1	PEDREIRO	1	CAMINHÃO MUNCK	-
COMPRADOR	1	SOLDADOR	-	GUINDASTE	-
ORÇAMENTISTA	1				

**TAREFAS REALIZADAS**

- 1) ASSENTAMENTO DE PINGADEIRAS
- 2) RETIRADA DE LUMINÁRIAS
- 3)
- 4)
- 5)
- 6)
- 7)
- 8)
- 9)

**OCORRÊNCIAS**

- 1)
- 2)
- 3)
- 4)
- 5)

Guilherme Henrique Bueno  
 Engenheiro Civil  
 CREA nº 5070547600

ASSINATURAS  
 Guilherme Henrique Bueno  
 Engenheiro Civil  
 CREA nº 5070547600

GUILHERME HENRIQUE BUENO  
 CREA Nº 5070547600

CONSTRUTORA HGB LTDA.  
 CREA Nº 1902118

RENAN AUGUSTO DE CARVALHO  
 CREA Nº 5070103369  
 Diretor do Departamento de Engenharia e Obras

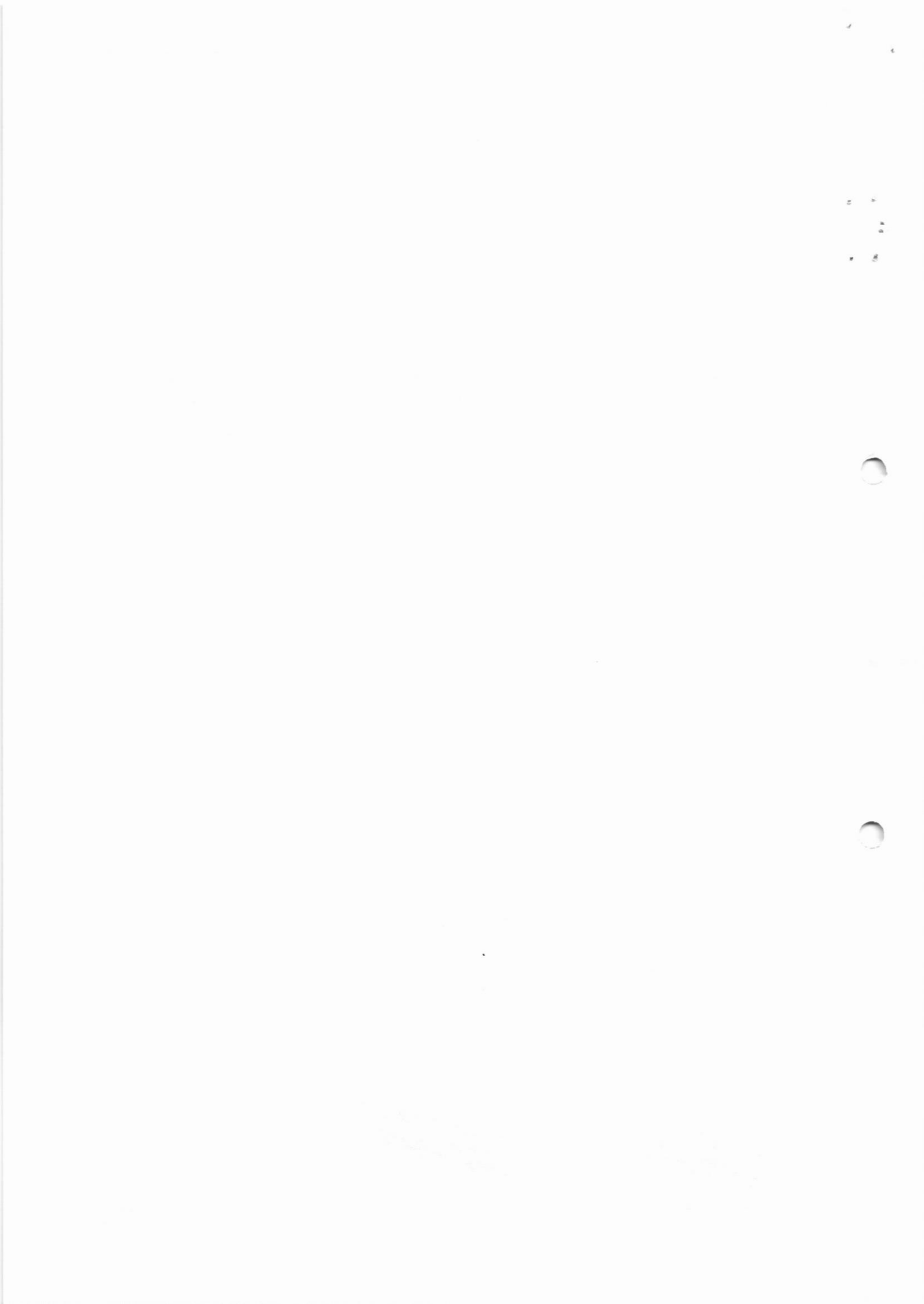



## RELATÓRIO DIÁRIO DE OBRA (RDO)

Nº 47

OBRA: REFORMA UPA - UNIDADE DE PRONTO  
ENDEREÇO: ATENDIMENTO Avenida Monsenhor Demosthenes Paraná Brasil Pontes, nº 1655 - Conjunto Habitacional Gilberto Rosseti - Mococa/SP.  
CONTRATO: 011/2022 RESP. TÉCNICO: GUILHERME H. BUENO  
INÍCIO: 12/05/2022 Nº CREA-SP: 5070547600  
PRAZO: 05 MESES Nº DA ART: 28027230220768908

DATA: 22/07/2022

MANHÃ X  
TARDE X  
NOITE

MÃO DE OBRA INDIRETA		MÃO DE OBRA DIRETA		EQUIPAMENTOS	
FUNÇÃO / CARGO	QTDE	FUNÇÃO / CARGO	QTDE	DESCRIÇÃO	QTDE
GERENTE DE CONTRATO	-	AJUDANTE GERAL	2	ESCAVADEIRA HIDRÁULICA	-
ENGENHEIRO DE PRODUÇÃO	-	ARMADOR	-	RETRO ESCAVADEIRA	-
ENGENHEIRO DE SEGURANÇA	1	CARPINTEIRO	-	CAMINHÃO BASCULANTE	-
AUXILIAR ADMINISTRATIVO	1	PEDREIRO	1	CAMINHÃO MUNCK	-
COMPRADOR	1	SOLDADOR	-	GUINDASTE	-
ORÇAMENTISTA	1				

## TAREFAS REALIZADAS

- 1) ASSENTAMENTO DE PINGADEIRAS
- 2) RETIRADA DE LUMINÁRIAS
- 3)
- 4)
- 5)
- 6)
- 7)
- 8)
- 9)

## OCORRÊNCIAS

- 1)
- 2)
- 3)
- 4)
- 5)

## ASSINATURAS

Guilherme Henrique Bueno  
Engenheiro Civil  
CREA nº 5070547600

GUILHERME HENRIQUE BUENO  
CREA Nº 5070547600

Guilherme Henrique Bueno  
Engenheiro Civil  
CREA nº 5070547600

CONSTRUTORA HGB LTDA.  
CREA Nº 1902118

RENAN AUGUSTO DE CARVALHO  
CREA Nº 5070103369

Diretor do Departamento de Engenharia e Obras

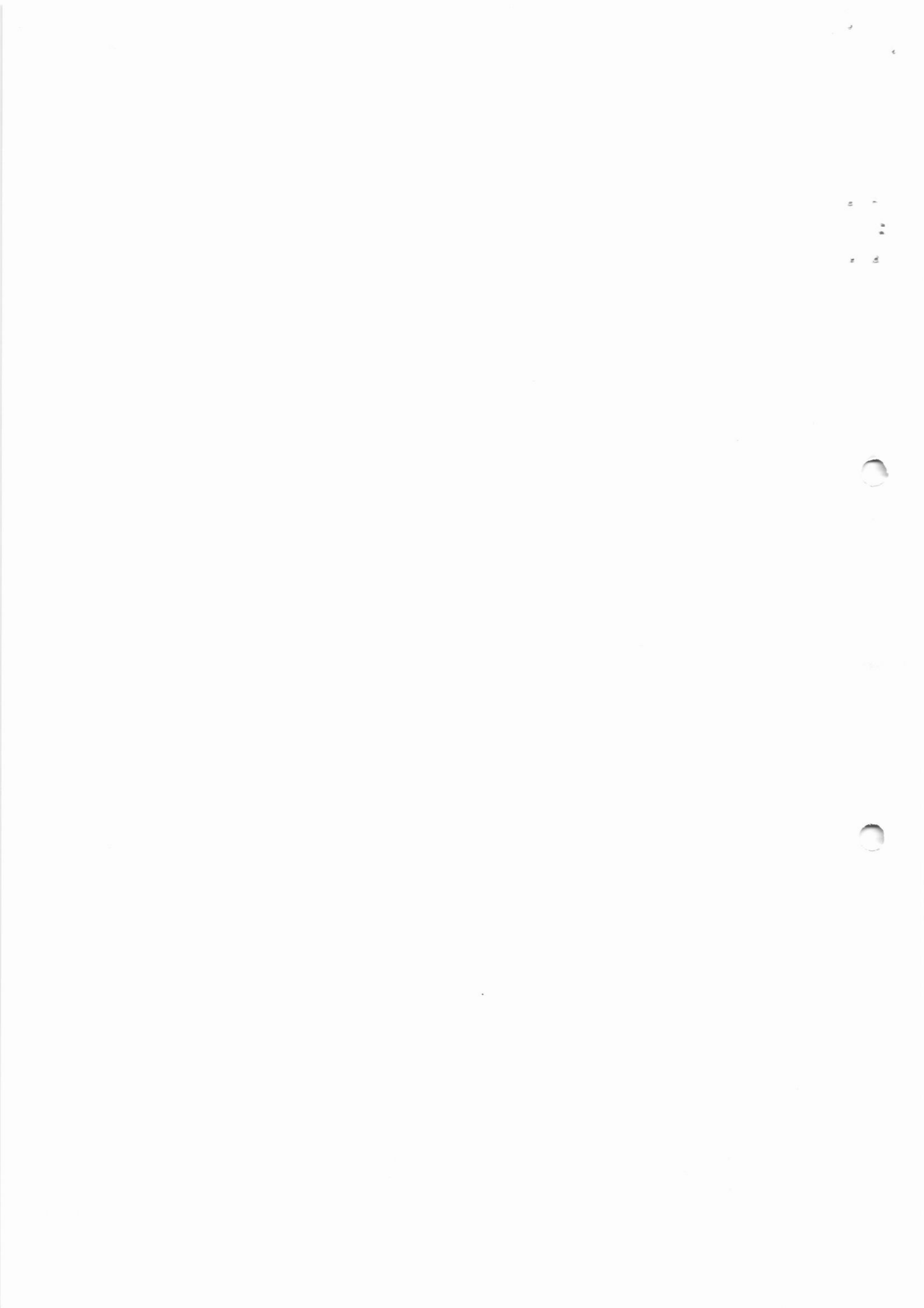



**RELATÓRIO DIÁRIO DE OBRA (RDO)**

Nº 48

OBRA: REFORMA UPA - UNIDADE DE PRONTO  
 ATENDIMENTO  
 CONTRATO: 011/2022 RESP. TÉCNICO: GUILHERME H. BUENO  
 ENDEREÇO: Avenida Monsenhor Demosthenes Paraná Brasil Pontes,  
 nº 1655 - Conjunto Habitacional Gilberto Rosseti -  
 Mococa/SP. INÍCIO: 12/05/2022 Nº CREA-SP: 5070547600  
 PRAZO: 05 MESES Nº DA ART: 28027230220768908

DATA: 25/07/2022
 

MANHÃ X  
 TARDE X  
 NOITE

MÃO DE OBRA INDIRETA		MÃO DE OBRA DIRETA		EQUIPAMENTOS	
FUNÇÃO / CARGO	QTDE	FUNÇÃO / CARGO	QTDE	DESCRIÇÃO	QTDE
GERENTE DE CONTRATO	-	AJUDANTE GERAL	2	ESCAVADEIRA HIDRÁULICA	-
ENGENHEIRO DE PRODUÇÃO	-	ARMADOR	-	RETRO ESCAVADEIRA	-
ENGENHEIRO DE SEGURANÇA	1	CARPINTEIRO	-	CAMINHÃO BASCULANTE	-
AUXILIAR ADMINISTRATIVO	1	PEDREIRO	1	CAMINHÃO MUNCK	-
COMPRADOR	1	SOLDADOR	-	GUINDASTE	-
ORÇAMENTISTA	1				

**TAREFAS REALIZADAS**

- 1) MONTAGEM DE ESTRUTURAS METÁLICAS EM OFICINA PRÓPRIA
- 2) CORTES EM CONCRETO
- 3) ABERTURA DE BROCAS E BLOCOS DE FUNDAÇÃO
- 4)
- 5)
- 6)
- 7)
- 8)
- 9)

**OCORRÊNCIAS**

- 1)
- 2)
- 3)
- 4)
- 5)

**ASSINATURAS**

Guilherme Henrique Bueno  
 Engenheiro Civil  
 CREA nº 5070547600

Guilherme Henrique Bueno  
 Engenheiro Civil  
 CREA nº 5070547600

GUILHERME HENRIQUE BUENO  
 CREA Nº 5070547600

CONSTRUTORA HGB LTDA.  
 CREA Nº 1902118

RENAN AUGUSTO DE CARVALHO  
 CREA Nº 5070103369  
 Diretor do Departamento de Engenharia e Obras

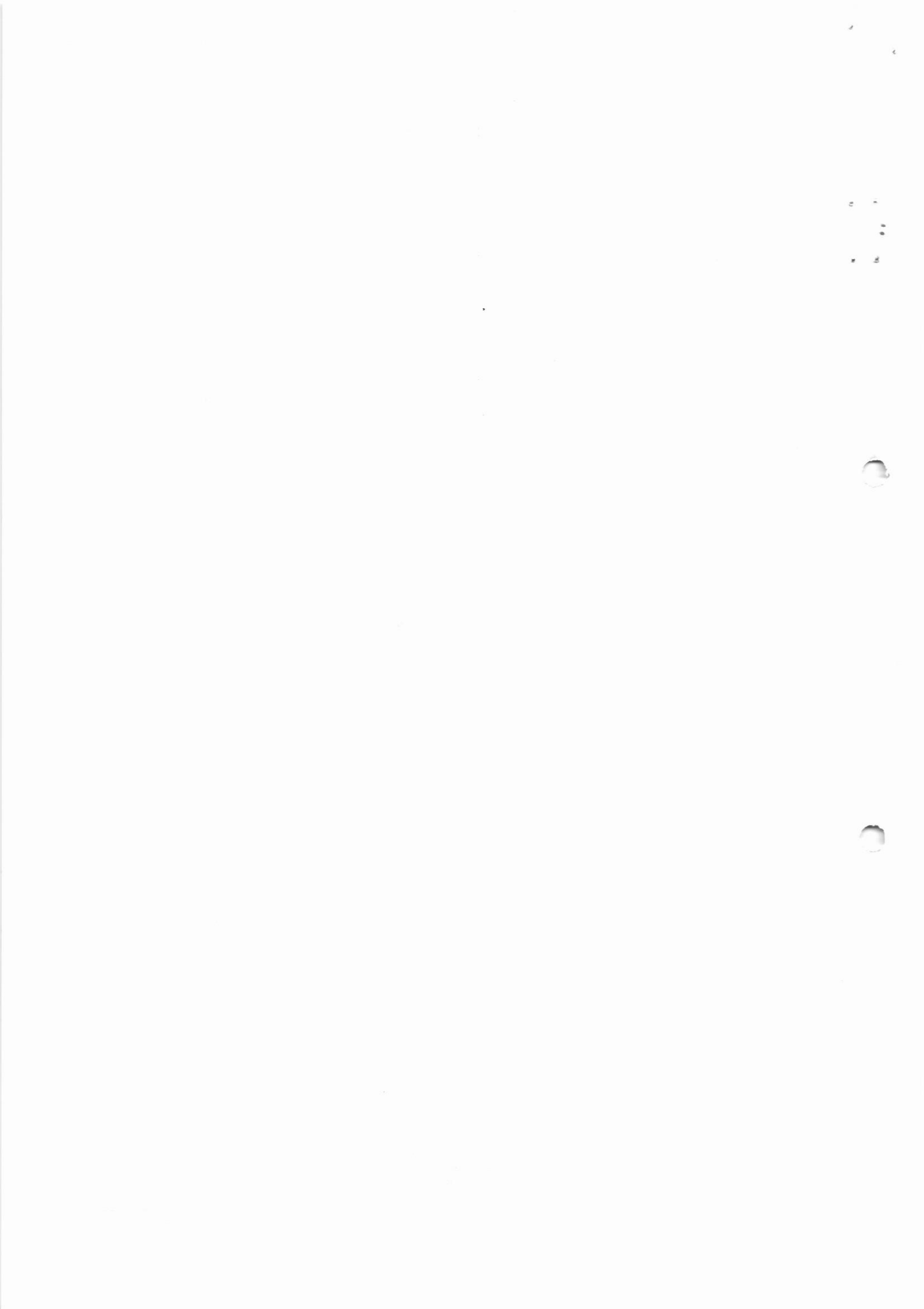

**RELATÓRIO DIÁRIO DE OBRA (RDO)**

Nº 49

OBRA: REFORMA UPA - UNIDADE DE PRONTO  
 ATENDIMENTO  
 ENDEREÇO: Avenida Monsenhor Demosthenes Paraná Brasil Pontes,  
 nº 1655 - Conjunto Habitacional Gilberto Rosseti -  
 Mococa/SP.

CONTRATO: 011/2022 RESP. TÉCNICO: GUILHERME H. BUENO  
 INÍCIO: 12/05/2022 Nº CREA-SP: 5070547600  
 PRAZO: 05 MESES Nº DA ART: 28027230220768908

DATA: 26/07/2022

MANHÃ X  
 TARDE X  
 NOITE

MÃO DE OBRA INDIRETA		MÃO DE OBRA DIRETA		EQUIPAMENTOS	
FUNÇÃO / CARGO	QTDE	FUNÇÃO / CARGO	QTDE	DESCRIÇÃO	QTDE
GERENTE DE CONTRATO	-	AJUDANTE GERAL	2	ESCAVADEIRA HIDRÁULICA	-
ENGENHEIRO DE PRODUÇÃO	-	ARMADOR	-	RETRO ESCAVADEIRA	-
ENGENHEIRO DE SEGURANÇA	1	CARPINTEIRO	-	CAMINHÃO BASCULANTE	-
AUXILIAR ADMINISTRATIVO	1	PEDREIRO	1	CAMINHÃO MUNCK	-
COMPRADOR	1	SOLDADOR	-	GUINDASTE	-
ORÇAMENTISTA	1				

**TAREFAS REALIZADAS**

- 1) MONTAGEM DE ESTRUTURAS METÁLICAS EM OFICINA PRÓPRIA
- 2) CORTES EM CONCRETO
- 3) CONCRETAGEM DE BROCAS E BLOCOS DE FUNDAÇÃO
- 4)
- 5)
- 6)
- 7)
- 8)
- 9)

**OCORRÊNCIAS**

- 1)
- 2)
- 3)
- 4)
- 5)

**ASSINATURAS**

Guilherme Henrique Bueno  
 Engenheiro Civil  
 CREA nº 5070547600

Guilherme Henrique Bueno  
 Engenheiro Civil  
 CREA nº 5070547600

CONSTRUTORA HGB LTDA.  
 CREA Nº 1902118

RENAN AUGUSTO DE CARVALHO  
 CREA Nº 5070103369  
 Diretor do Departamento de Engenharia e Obras



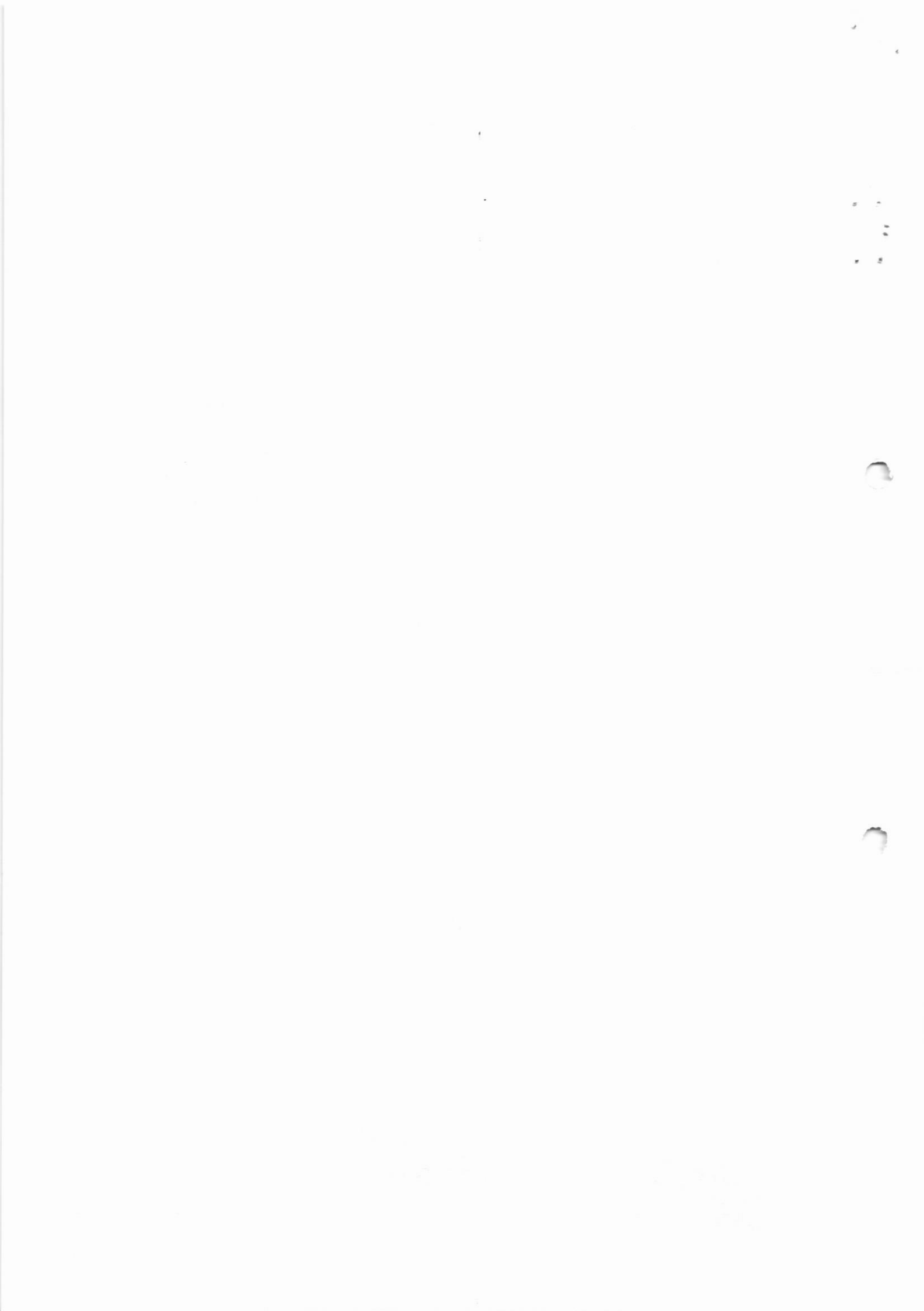

**RELATÓRIO DIÁRIO DE OBRA (RDO)**

Nº 50

OBRA: REFORMA UPA - UNIDADE DE PRONTO  
 ATENDIMENTO  
 CONTRATO: 011/2022 RESP. TÉCNICO: GUILHERME H. BUENO  
 ENDEREÇO: Avenida Monsenhor Demosthenes Paraná Brasil Pontes,  
 nº 1655 - Conjunto Habitacional Gilberto Rosseti -  
 Mococa/SP. INÍCIO: 12/05/2022 Nº CREA-SP: 5070547600  
 PRAZO: 05 MESES Nº DA ART: 28027230220768908

DATA: 27/07/2022
 



MANHÃ X  
 TARDE X  
 NOITE

MÃO DE OBRA INDIRETA		MÃO DE OBRA DIRETA		EQUIPAMENTOS	
FUNÇÃO / CARGO	QTDE	FUNÇÃO / CARGO	QTDE	DESCRIÇÃO	QTDE
GERENTE DE CONTRATO	-	AJUDANTE GERAL	2	ESCAVADEIRA HIDRÁULICA	-
ENGENHEIRO DE PRODUÇÃO	-	ARMADOR	-	RETRO ESCAVADEIRA	-
ENGENHEIRO DE SEGURANÇA	1	CARPINTEIRO	-	CAMINHÃO BASCULANTE	-
AUXILIAR ADMINISTRATIVO	1	PEDREIRO	1	CAMINHÃO MUNCK	-
COMPRADOR	1	SOLDADOR	-	GUINDASTE	-
ORÇAMENTISTA	1				

**TAREFAS REALIZADAS**

- 1) MONTAGEM DE ESTRUTURAS METÁLICAS EM OFICINA PRÓPRIA
- 2) CORTES EM CONCRETO
- 3) CONCRETAGEM DE BROCAS E BLOCOS DE FUNDAÇÃO
- 4)
- 5)
- 6)
- 7)
- 8)
- 9)

**OCORRÊNCIAS**

- 1)
- 2)
- 3)
- 4)
- 5)

**ASSINATURAS**

  
 Guilherme Henrique Bueno  
 Engenheiro Civil  
 CREA nº 5070547600

  
 Guilherme Henrique Bueno  
 Engenheiro Civil  
 CREA nº 5070547600

GUILHERME HENRIQUE BUENO  
 CREA Nº 5070547600

CONSTRUTORA HGB LTDA.  
 CREA Nº 1902118

RENAN AUGUSTO DE CARVALHO  
 CREA Nº 5070103369  
 Diretor do Departamento de Engenharia e Obras

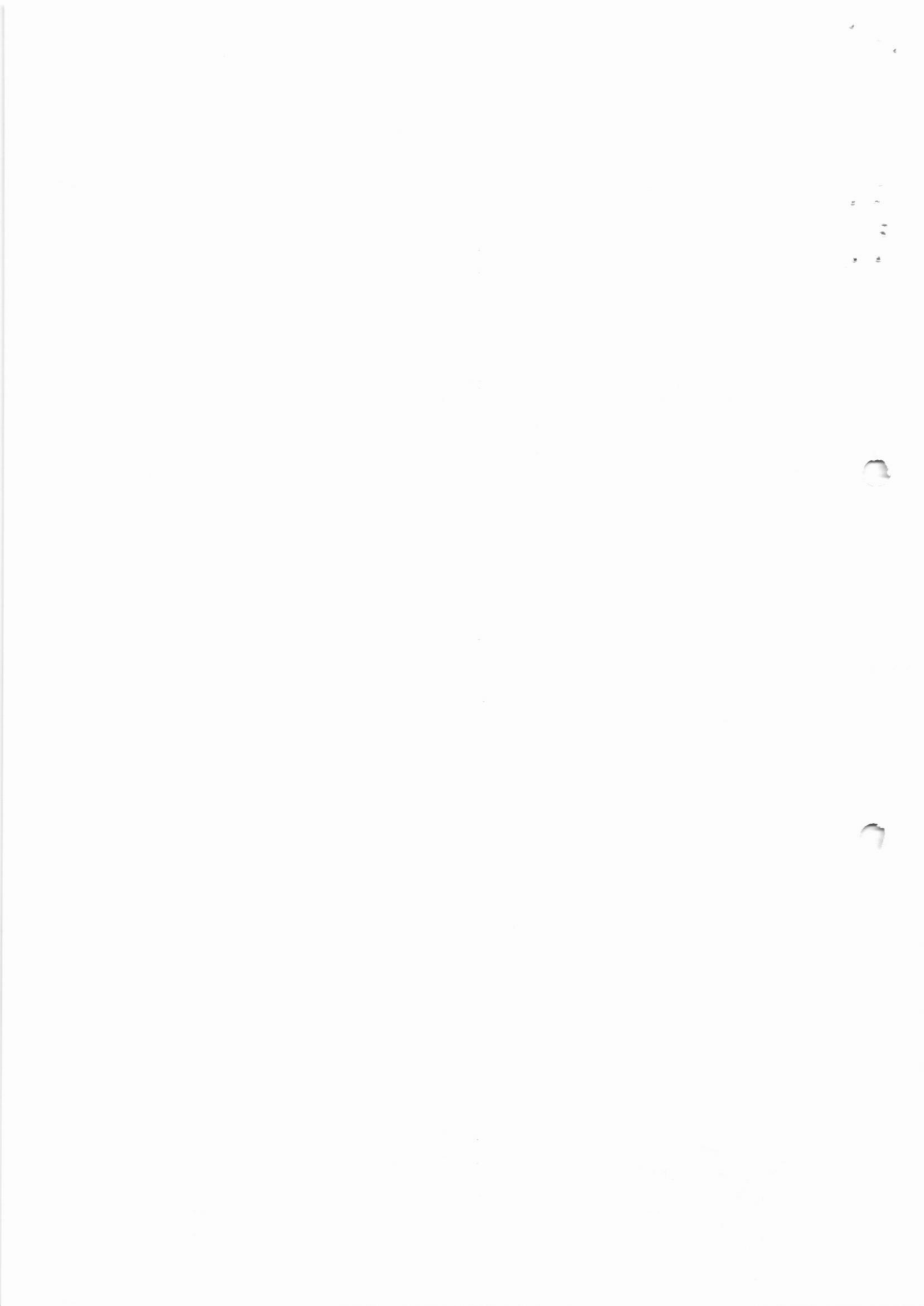

**RELATÓRIO DIÁRIO DE OBRA (RDO)**

Nº 51

OBRA: REFORMA UPA - UNIDADE DE PRONTO  
 ATENDIMENTO  
 CONTRATO: 011/2022 RESP. TÉCNICO: GUILHERME H. BUENO  
 ENDEREÇO: Avenida Monsenhor Demosthenes Paraná Brasil Pontes,  
 n° 1655 - Conjunto Habitacional Gilberto Rosseti -  
 Mococa/SP. INÍCIO: 12/05/2022 Nº CREA-SP: 5070547600  
 PRAZO: 05 MESES Nº DA ART: 28027230220768908

DATA: 28/07/2022



MANHÃ X  
 TARDE X  
 NOITE

MÃO DE OBRA INDIRETA		MÃO DE OBRA DIRETA		EQUIPAMENTOS	
FUNÇÃO / CARGO	QTDE	FUNÇÃO / CARGO	QTDE	DESCRIÇÃO	QTDE
GERENTE DE CONTRATO	-	AJUDANTE GERAL	2	ESCAVADEIRA HIDRÁULICA	-
ENGENHEIRO DE PRODUÇÃO	-	ARMADOR	-	RETRO ESCAVADEIRA	-
ENGENHEIRO DE SEGURANÇA	1	CARPINTEIRO	-	CAMINHÃO BASCULANTE	-
AUXILIAR ADMINISTRATIVO	1	PEDREIRO	1	CAMINHÃO MUNCK	-
COMPRADOR	1	SOLDADOR	-	GUINDASTE	-
ORÇAMENTISTA	1				

**TAREFAS REALIZADAS**

- 1) MONTAGEM DE ESTRUTURAS METÁLICAS EM OFICINA PRÓPRIA
- 2) CORTES EM CONCRETO
- 3) CONCRETAGEM DE COLUNAS EM CONCRETO ARMADO
- 4)
- 5)
- 6)
- 7)
- 8)
- 9)

**OCORRÊNCIAS**

- 1)
- 2)
- 3)
- 4)
- 5)

**ASSINATURAS**

*Guilherme Henrique Bueno*  
 Engenheiro Civil  
 CREA nº 5070547600

GUILHERME HENRIQUE BUENO  
 CREA Nº 5070547600

*Guilherme Henrique Bueno*  
 Engenheiro Civil  
 CREA nº 5070547600

CONSTRUTORA HGB LTDA.  
 CREA Nº 1902118

RENAN AUGUSTO DE CARVALHO  
 CREA Nº 5070103369  
 Diretor do Departamento de Engenharia e Obras

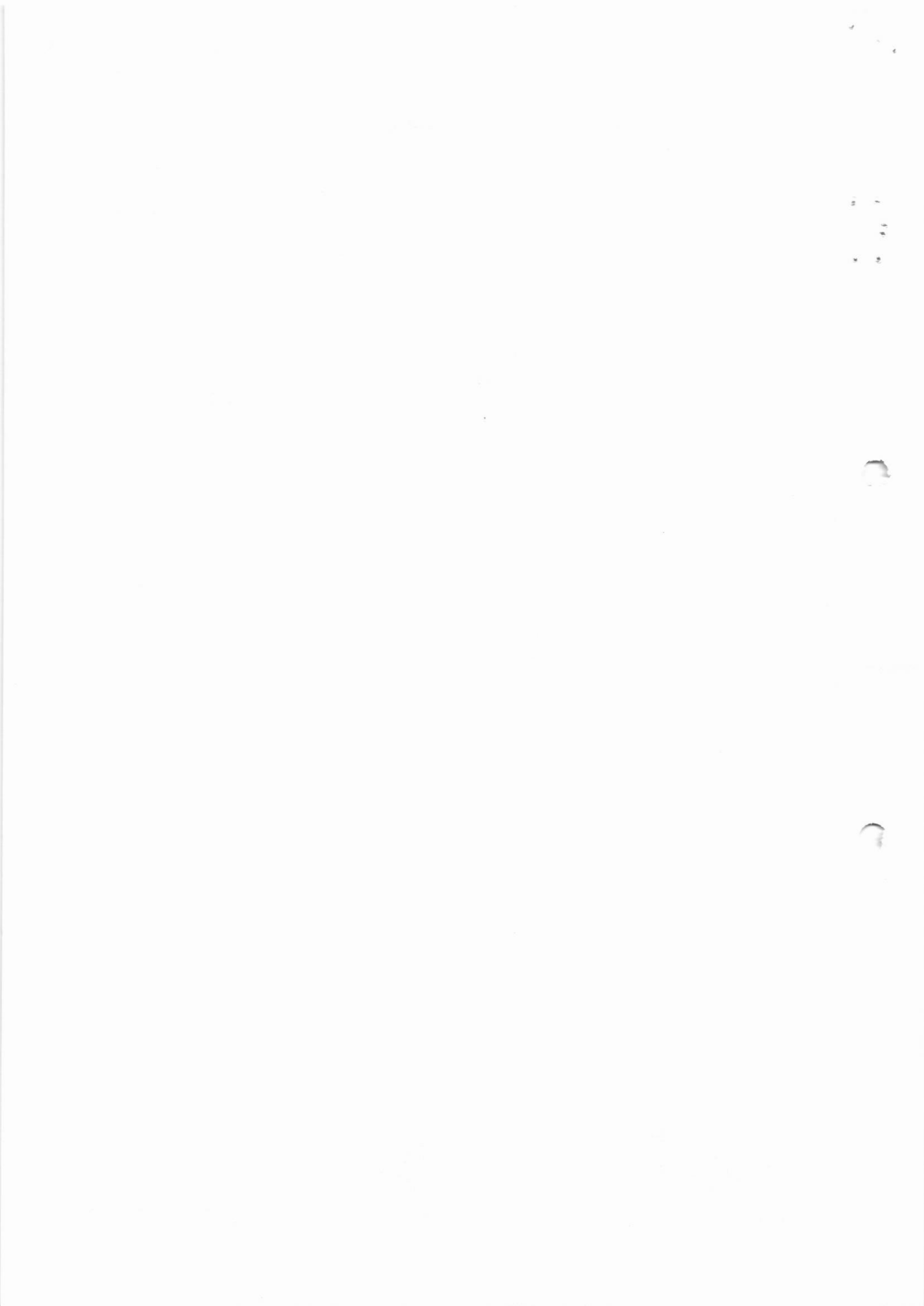

**RELATÓRIO DIÁRIO DE OBRA (RDO)**

Nº 52

OBRA: REFORMA UPA - UNIDADE DE PRONTO  
 ATENDIMENTO  
 ENDEREÇO: Avenida Monsenhor Demosthenes Paraná Brasil Pontes,  
 nº 1655 - Conjunto Habitacional Gilberto Rosseti -  
 Mococa/SP.

CONTRATO: 011/2022 RESP. TÉCNICO: GUILHERME H. BUENO  
 INÍCIO: 12/05/2022 Nº CREA-SP: 5070547600  
 PRAZO: 05 MESES Nº DA ART: 28027230220768908

 DATA:  
 29/07/2022

MANHÃ X  
 TARDE X  
 NOITE

MÃO DE OBRA INDIRECTA		MÃO DE OBRA DIRETA		EQUIPAMENTOS	
FUNÇÃO / CARGO	QTDE	FUNÇÃO / CARGO	QTDE	DESCRIÇÃO	QTDE
GERENTE DE CONTRATO	-	AJUDANTE GERAL	2	ESCAVADEIRA HIDRÁULICA	-
ENGENHEIRO DE PRODUÇÃO	-	ARMADOR	-	RETRO ESCAVADEIRA	-
ENGENHEIRO DE SEGURANÇA	1	CARPINTEIRO	-	CAMINHÃO BASCULANTE	-
AUXILIAR ADMINISTRATIVO	1	PEDREIRO	1	CAMINHÃO MUNCK	-
COMPRADOR	1	SOLDADOR	-	GUINDASTE	-
ORÇAMENTISTA	1				

**TAREFAS REALIZADAS**

- 1) MONTAGEM DE ESTRUTURAS METÁLICAS EM OFICINA PRÓPRIA
- 2) CORTES EM CONCRETO
- 3) CONCRETAGEM DE COLUNAS EM CONCRETO ARMADO
- 4)
- 5)
- 6)
- 7)
- 8)
- 9)

**OCORRÊNCIAS**

- 1)
- 2)
- 3)
- 4)
- 5)

**ASSINATURAS**

Guilherme Henrique Bueno  
 Engenheiro Civil  
 CREA nº 5070547600

GUILHERME HENRIQUE BUENO  
 CREA Nº 5070547600

Guilherme Henrique Bueno  
 Engenheiro Civil  
 CREA nº 5070547600

CONSTRUTORA HGB LTDA.  
 CREA Nº 1902118

RENAN AUGUSTO DE CARVALHO  
 CREA Nº 5070103369

Diretor do Departamento de Engenharia e Obras

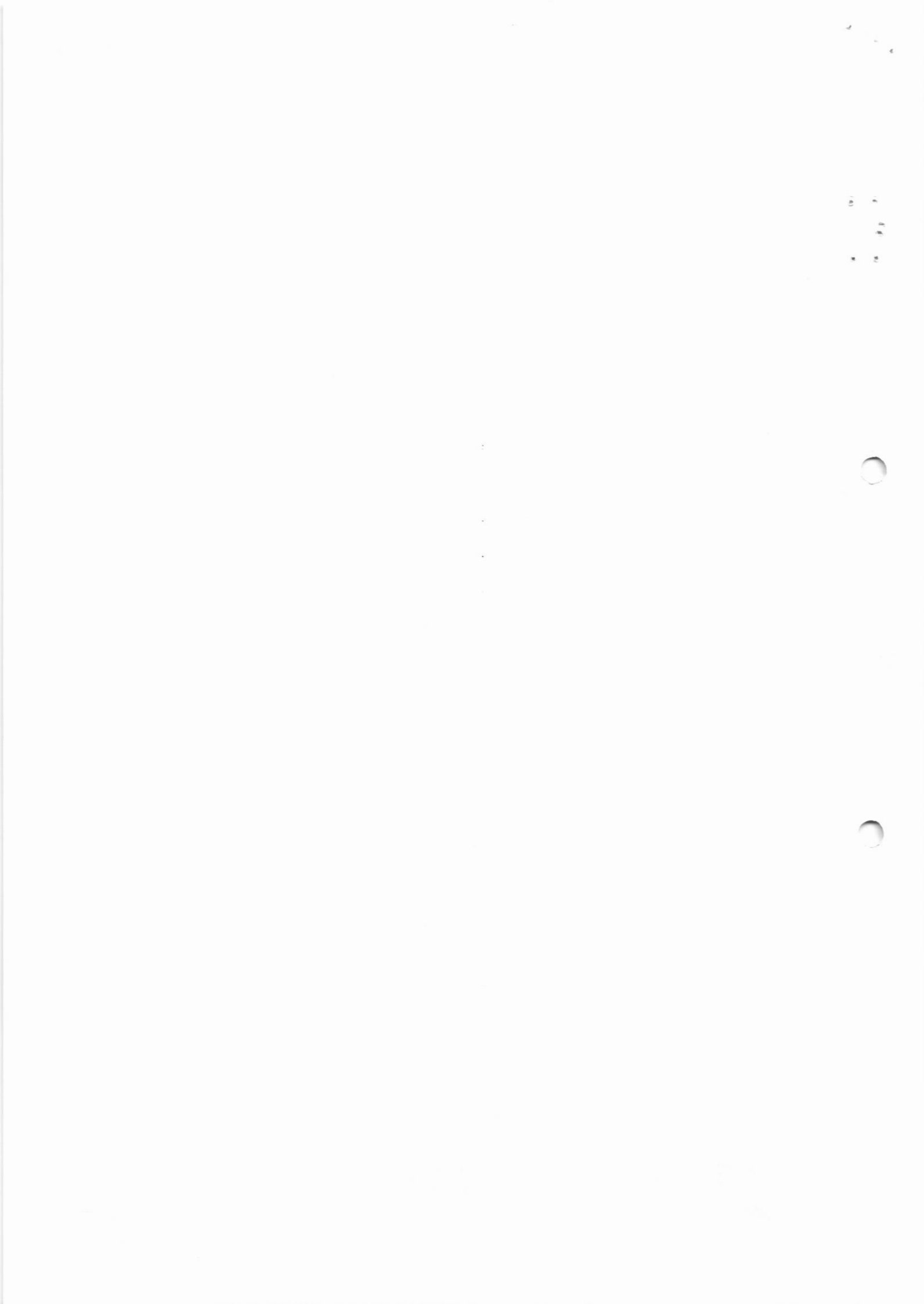



## RELATÓRIO DIÁRIO DE OBRA (RDO)

Nº 53

OBRA: REFORMA UPA - UNIDADE DE PRONTO ATENDIMENTO  
CONTRATO: 011/2022 RESP. TÉCNICO: GUILHERME H. BUENO  
ENDEREÇO: Avenida Monsenhor Demosthenes Paraná Brasil Pontes, nº 1655 - Conjunto Habitacional Gilberto Rosseti - Mococa/SP.  
INÍCIO: 12/05/2022 Nº CREA-SP: 5070547600  
PRAZO: 05 MESES Nº DA ART: 28027230220768908

DATA: 01/08/2022

MANHÃ X  
TARDE X  
NOITE

MÃO DE OBRA INDIRETA		MÃO DE OBRA DIRETA		EQUIPAMENTOS	
FUNÇÃO / CARGO	QTDE	FUNÇÃO / CARGO	QTDE	DESCRIÇÃO	QTDE
GERENTE DE CONTRATO	-	AJUDANTE GERAL	2	ESCAVADEIRA HIDRÁULICA	-
ENGENHEIRO DE PRODUÇÃO	-	ARMADOR	-	RETRO ESCAVADEIRA	-
ENGENHEIRO DE SEGURANÇA	1	CARPINTEIRO	-	CAMINHÃO BASCULANTE	-
AUXILIAR ADMINISTRATIVO	1	PEDREIRO	1	CAMINHÃO MUNCK	-
COMPRADOR	1	SOLDADOR	-	GUINDASTE	-
ORÇAMENTISTA	1				

## TAREFAS REALIZADAS

- 1) ASSENTAMENTO DE CANALETAS E CONCRETAGEM
- 2) INSTALAÇÃO DE CALHAS
- 3)
- 4)
- 5)
- 6)
- 7)
- 8)
- 9)

## OCORRÊNCIAS

- 1)
- 2)
- 3)
- 4)
- 5)

## ASSINATURAS

  
Guilherme Henrique Bueno  
Engenheiro Civil  
CREA nº 5070547600

GUILHERME HENRIQUE BUENO  
CREA Nº 5070547600

  
Guilherme Henrique Bueno  
Engenheiro Civil  
CREA nº 5070547600

CONSTRUTORA HGB LTDA.  
CREA Nº 1902118

RENAN AUGUSTO DE CARVALHO  
CREA Nº 5070103369  
Diretor do Departamento de Engenharia e Obras



100  
100





RELATÓRIO DIÁRIO DE OBRA (RDO)

Nº 54

OBRA: REFORMA UPA - UNIDADE DE PRONTO  
 ATENDIMENTO  
 CONTRATO: 011/2022 RESP. TÉCNICO: GUILHERME H. BUENO  
 ENDEREÇO: Avenida Monsenhor Demosthenes Paraná Brasil Pontes,  
 nº 1655 - Conjunto Habitacional Gilberto Rosseti -  
 Mococa/SP. INÍCIO: 12/05/2022 Nº CREA-SP: 5070547600  
 PRAZO: 05 MESES Nº DA ART: 28027230220768908

DATA: 02/08/2022

MANHÃ X  
 TARDE X  
 NOITE

MÃO DE OBRA INDIRETA		MÃO DE OBRA DIRETA		EQUIPAMENTOS	
FUNÇÃO / CARGO	QTDE	FUNÇÃO / CARGO	QTDE	DESCRIÇÃO	QTDE
GERENTE DE CONTRATO	-	AJUDANTE GERAL	2	ESCAVADEIRA HIDRÁULICA	-
ENGENHEIRO DE PRODUÇÃO	-	ARMADOR	-	RETRO ESCAVADEIRA	-
TÉCNICO DE SEGURANÇA	1	CARPINTEIRO	-	CAMINHÃO BASCULANTE	-
AUXILIAR ADMINISTRATIVO	1	PEDREIRO	1	CAMINHÃO MUNCK	-
COMPRADOR	1	SOLDADOR	-	GUINDASTE	-
ORÇAMENTISTA	1	PINTOR	1		

TAREFAS REALIZADAS

- 1) ASSENTAMENTO DE CANALETAS E CONCRETAGEM
- 2) INSTALAÇÃO DE CALHAS
- 3) PREPARO DE PAREDES PARA PINTURA
- 4)
- 5)
- 6)
- 7)
- 8)
- 9)

OCORRÊNCIAS

- 1)
- 2)
- 3)
- 4)
- 5)

ASSINATURAS

*Guilherme Henrique Bueno*  
 Engenheiro Civil  
 CREA nº 5070547600  
 GUILHERME HENRIQUE BUENO  
 CREA Nº 5070547600

*Guilherme Henrique Bueno*  
 Engenheiro Civil  
 CREA nº 5070547600  
 CONSTRUTORA HGB LTDA.  
 CREA Nº 1902118

RENAN AUGUSTO DE CARVALHO  
 CREA Nº 5070103369  
 Diretor do Departamento de Engenharia e Obras

10  
11  
12



RELATÓRIO DIÁRIO DE OBRA (RDO)

Nº 55

OBRA: REFORMA UPA - UNIDADE DE PRONTO ATENDIMENTO  
 ENDEREÇO: Avenida Monsenhor Demosthenes Paraná Brasil Pontes, nº 1655 - Conjunto Habitacional Gilberto Rosseti - Mococa/SP.  
 CONTRATO: 011/2022 RESP. TÉCNICO: GUILHERME H. BUENO  
 INÍCIO: 12/05/2022 Nº CREA-SP: 5070547600  
 PRAZO: 05 MESES Nº DA ART: 28027230220768908

DATA: 03/08/2022  
 MANHÃ X  
 TARDE X  
 NOITE



MÃO DE OBRA INDIRETA		MÃO DE OBRA DIRETA		EQUIPAMENTOS	
FUNÇÃO / CARGO	QTDE	FUNÇÃO / CARGO	QTDE	DESCRIÇÃO	QTDE
GERENTE DE CONTRATO	-	AJUDANTE GERAL	2	ESCAVADEIRA HIDRÁULICA	-
ENGENHEIRO DE PRODUÇÃO	-	ARMADOR	-	RETRO ESCAVADEIRA	-
TÉCNICO DE SEGURANÇA	1	CARPINTEIRO	-	CAMINHÃO BASCULANTE	-
AUXILIAR ADMINISTRATIVO	1	PEDREIRO	1	CAMINHÃO MUNCK	-
COMPRADOR	1	SOLDADOR	-	GUINDASTE	-
ORÇAMENTISTA	1	PINTOR	1		

TAREFAS REALIZADAS

- 1) ASSENTAMENTO DE CANALETAS E CONCRETAGEM
- 2) INSTALAÇÃO DE CALHAS
- 3) PREPARO DE PAREDES PARA PINTURA
- 4)
- 5)
- 6)
- 7)
- 8)
- 9)

OCORRÊNCIAS

- 1)
- 2)
- 3)
- 4)
- 5)

ASSINATURAS

Guilherme Henrique Bueno  
 Engenheiro Civil  
 CREA nº 5070547600  
 GUILHERME HENRIQUE BUENO  
 CREA Nº 5070547600

Guilherme Henrique Bueno  
 Engenheiro Civil  
 CREA nº 5070547600  
 CONSTRUTORA HGB LTDA.  
 CREA Nº 1902118

RENAN AUGUSTO DE CARVALHO  
 CREA Nº 5070103369  
 Diretor do Departamento de Engenharia e Obras

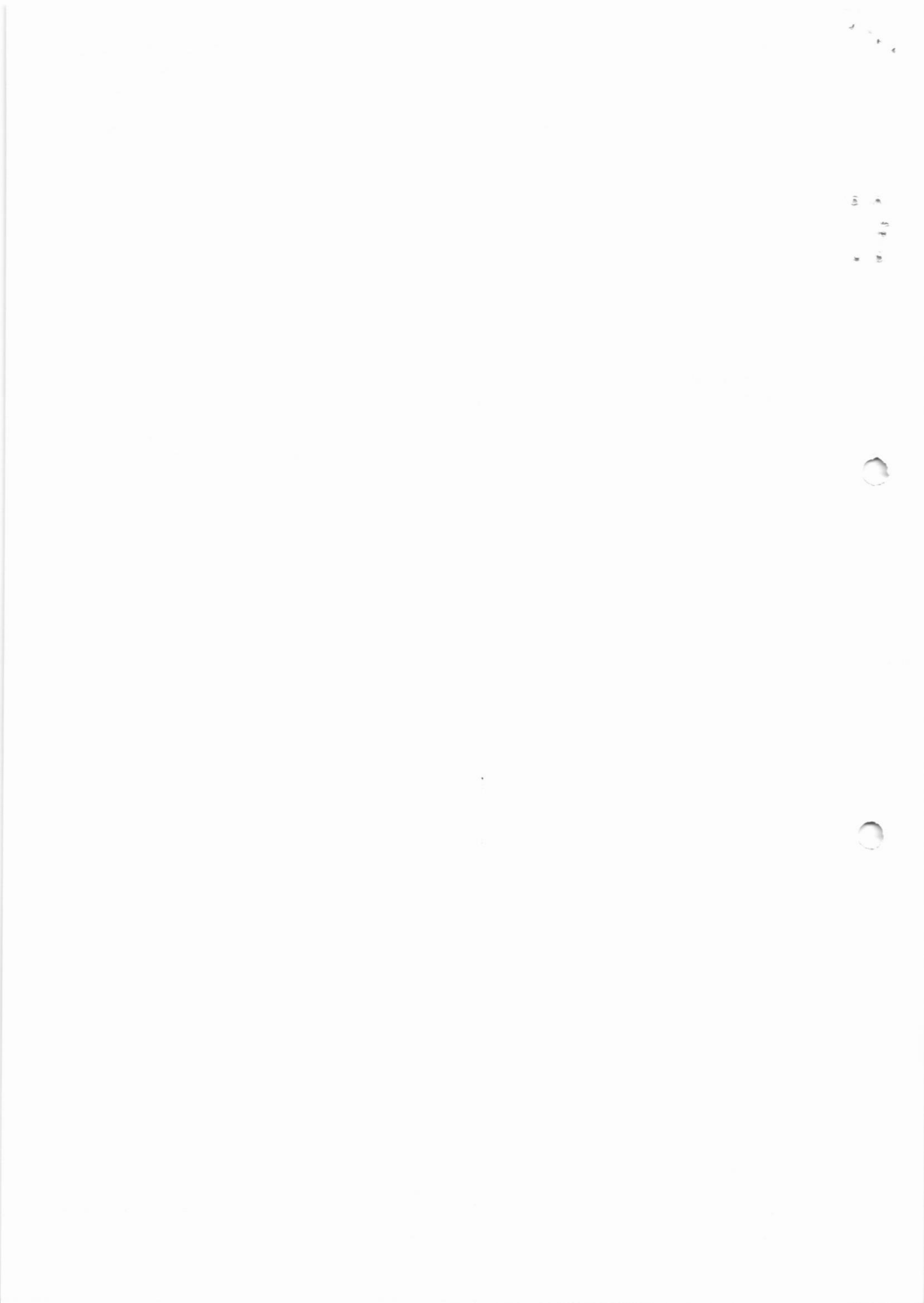



## RELATÓRIO DIÁRIO DE OBRA (RDO)

Nº 56

OBRA: REFORMA UPA - UNIDADE DE PRONTO  
ATENDIMENTO  
CONTRATO: 011/2022 RESP. TÉCNICO: GUILHERME H. BUENO  
ENDEREÇO: Avenida Monsenhor Demosthenes Paraná Brasil Pontes,  
nº 1655 - Conjunto Habitacional Gilberto Rosseti -  
Mococa/SP. INÍCIO: 12/05/2022 Nº CREA-SP: 5070547600  
PRAZO: 05 MESES Nº DA ART: 28027230220768908

DATA:  
04/08/2022

MANHÃ X  
TARDE X  
NOITE

MÃO DE OBRA INDIRETA		MÃO DE OBRA DIRETA		EQUIPAMENTOS	
FUNÇÃO / CARGO	QTDE	FUNÇÃO / CARGO	QTDE	DESCRIÇÃO	QTDE
GERENTE DE CONTRATO	-	AJUDANTE GERAL	2	ESCAVADEIRA HIDRÁULICA	-
ENGENHEIRO DE PRODUÇÃO	-	ARMADOR	-	RETRO ESCAVADEIRA	-
ENGENHEIRO DE SEGURANÇA	1	CARPINTEIRO	-	CAMINHÃO BASCULANTE	-
AUXILIAR ADMINISTRATIVO	1	PEDREIRO	1	CAMINHÃO MUNCK	-
COMPRADOR	1	SOLDADOR	-	GUINDASTE	-
ORÇAMENTISTA	1	PINTOR	1		

## TAREFAS REALIZADAS

- 1) ASSENTAMENTO DE CANALETAS E CONCRETAGEM
- 2) PINTURA DE PAREDES EXTERNAS
- 3)
- 4)
- 5)
- 6)
- 7)
- 8)
- 9)

## OCORRÊNCIAS

- 1)
- 2)
- 3)
- 4)
- 5)

## ASSINATURAS

Guilherme Henrique Bueno  
Engenheiro Civil  
CREA nº 5070547600

\_\_\_\_\_  
GUILHERME HENRIQUE BUENO  
CREA Nº 5070547600

Guilherme Henrique Bueno  
Engenheiro Civil  
CREA nº 5070547600

\_\_\_\_\_  
CONSTRUTORA HGB LTDA.  
CREA Nº 1902118

\_\_\_\_\_  
RENAN AUGUSTO DE CARVALHO  
CREA Nº 5070103369  
Diretor do Departamento de Engenharia e Obras

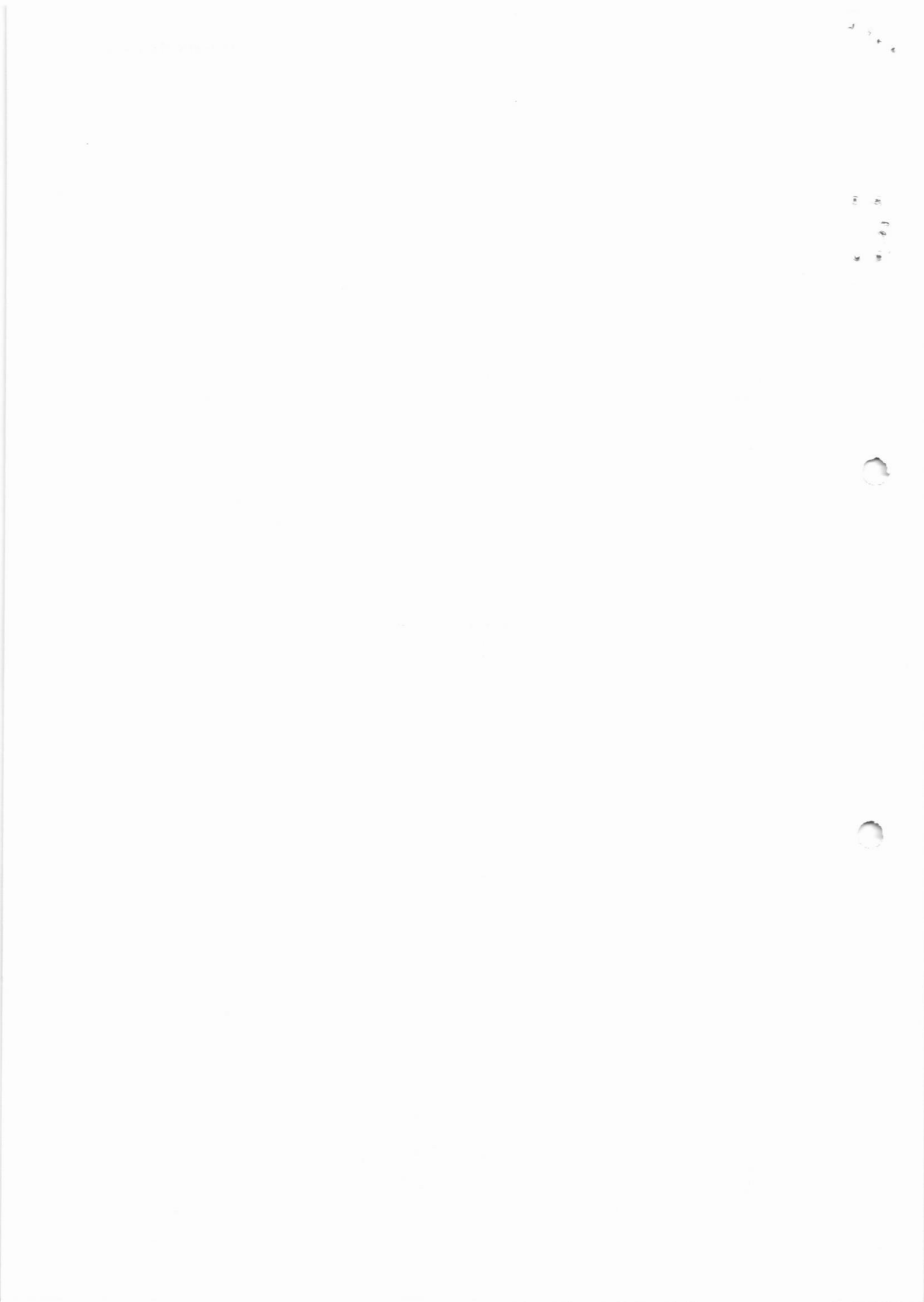



## RELATÓRIO DIÁRIO DE OBRA (RDO)

Nº 57

OBRA: REFORMA UPA - UNIDADE DE PRONTO ATENDIMENTO  
ENDEREÇO: Avenida Monsenhor Demosthenes Paraná Brasil Pontes, nº 1655 - Conjunto Habitacional Gilberto Rosseti - Mococa/SP.  
CONTRATO: 011/2022 RESP. TÉCNICO: GUILHERME H. BUENO  
INÍCIO: 12/05/2022 Nº CREA-SP: 5070547600  
PRAZO: 05 MESES Nº DA ART: 28027230220768908

DATA: 05/08/2022



MANHÃ X  
TARDE X  
NOITE

MÃO DE OBRA INDIRETA		MÃO DE OBRA DIRETA		EQUIPAMENTOS	
FUNÇÃO / CARGO	QTDE	FUNÇÃO / CARGO	QTDE	DESCRIÇÃO	QTDE
GERENTE DE CONTRATO	-	AJUDANTE GERAL	2	ESCAVADEIRA HIDRÁULICA	-
ENGENHEIRO DE PRODUÇÃO	-	ARMADOR	-	RETRO ESCAVADEIRA	-
ENGENHEIRO DE SEGURANÇA	1	CARPINTEIRO	-	CAMINHÃO BASCULANTE	-
AUXILIAR ADMINISTRATIVO	1	PEDREIRO	1	CAMINHÃO MUNCK	-
COMPRADOR	1	SOLDADOR	-	GUINDASTE	-
ORÇAMENTISTA	1	PINTOR	1		
		SERRALHEIRO	2		

## TAREFAS REALIZADAS

- 1) ASSENTAMENTO DE CANALETAS E CONCRETAGEM
- 2) PINTURA DE PAREDES EXTERNAS
- 3) INSTALAÇÃO DE ESTRUTURAS METÁLICAS

## OCORRÊNCIAS

- 1)
- 2)
- 3)
- 4)
- 5)

## ASSINATURAS

Guilherme Henrique Bueno  
Engenheiro Civil  
CREA nº 5070547600

GUILHERME HENRIQUE BUENO  
CREA Nº 5070547600

Guilherme Henrique Bueno  
Engenheiro Civil  
CREA nº 5070547600

CONSTRUTORA HGB LTDA.  
CREA Nº 1902118

RENAN AUGUSTO DE CARVALHO  
CREA Nº 5070103369  
Diretor do Departamento de Engenharia e Obras



1

2

3

4



## RELATÓRIO DIÁRIO DE OBRA (RDO)

Nº 58

OBRA: REFORMA UPA - UNIDADE DE PRONTO  
ATENDIMENTO  
CONTRATO: 011/2022 RESP. TÉCNICO: GUILHERME H. BUENO  
ENDEREÇO: Avenida Monsenhor Demosthenes Paraná Brasil Pontes,  
nº 1655 - Conjunto Habitacional Gilberto Rosseti -  
Mococa/SP. INÍCIO: 12/05/2022 Nº CREA-SP: 5070547600  
PRAZO: 05 MESES Nº DA ART: 28027230220768908

DATA: 08/08/2022



MANHÃ X  
TARDE X  
NOITE

MÃO DE OBRA INDIRETA		MÃO DE OBRA DIRETA		EQUIPAMENTOS	
FUNÇÃO / CARGO	QTDE	FUNÇÃO / CARGO	QTDE	DESCRIÇÃO	QTDE
GERENTE DE CONTRATO	-	AJUDANTE GERAL	2	ESCAVADEIRA HIDRÁULICA	-
ENGENHEIRO DE PRODUÇÃO	-	ARMADOR	-	RETRO ESCAVADEIRA	-
ENGENHEIRO DE SEGURANÇA	1	CARPINTEIRO	-	CAMINHÃO BASCULANTE	-
AUXILIAR ADMINISTRATIVO	1	PEDREIRO	1	CAMINHÃO MUNCK	-
COMPRADOR	1	SOLDADOR	-	GUINDASTE	-
ORÇAMENTISTA	1	PINTOR	1		
		SERRALHEIRO	2		

## TAREFAS REALIZADAS

- 1) ASSENTAMENTO DE CANALETAS E CONCRETAGEM
- 2) PINTURA DE PAREDES EXTERNAS
- 3) INSTALAÇÃO DE ESTRUTURAS METÁLICAS

## OCORRÊNCIAS

- 1)
- 2)
- 3)
- 4)
- 5)

## ASSINATURAS

Guilherme Henrique Bueno  
Engenheiro Civil  
CREA nº 5070547600

GUILHERME HENRIQUE BUENO  
CREA Nº 5070547600

Guilherme Henrique Bueno  
Engenheiro Civil  
CREA nº 5070547600

CONSTRUTORA HGB LTDA.  
CREA Nº 1902118

RENAN AUGUSTO DE CARVALHO  
CREA Nº 5070103369  
Diretor do Departamento de Engenharia e Obras

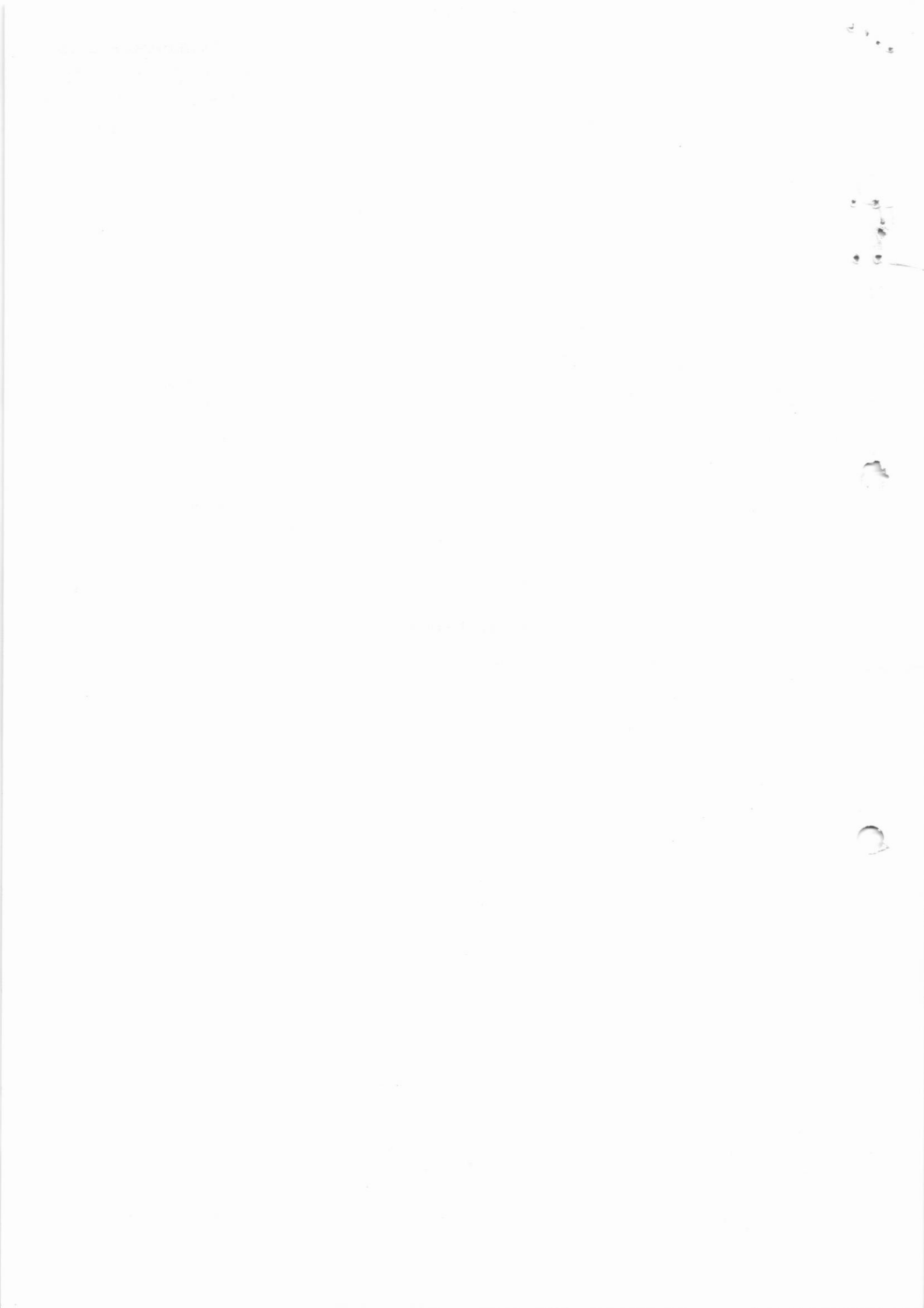



Filtros aplicados na relação:

Número do processo: 0018190/2022

Número do: 0018190/2022 Número: WY4.418.18Y-20  
Solicitação: 240 - MEDIÇÃO  
Beneficiário: 25305 - CONSTRUTORA HGB LTDA ME  
CNPJ do beneficiário:  
Requerente: 25305 - CONSTRUTORA HGB LTDA ME  
CNPJ do requerente: 16.898.251/0001-75  
Endereço: Rodovia PADRE DONIZETTI Nº S/N - CEP: 13710-000  
Complemento: KM 1 Bairro: ZONA RURAL  
Loteamento: Condomínio:  
Município: Tambaú - SP  
Telefone: (19) 3673-3021 Celular: Fax:  
E-mail:

Local da protocolização: 001.001.001 - PROTOCOLO GERAL

Protocolado por: Carlos Eduardo Santolin Marchesini

Situação: Em trâmite Procedência Interna Prioridade: Normal

Protocolado em: 08/09/2022 14:19 Previsto Concluído

Súmula: REF. ENTREGA DE DOCUMENTAÇÃO DA 3ª MEDIÇÃO, TOMADA DE PREÇOS Nº 03/2022, CONTRATO Nº 011/2022, REFERENTE REFORMA DA UPA (UNIDADE DE PRONTO ATENDIMENTO), CONFORME O QUE SEGUE EM ANEXO.

Observação:

  
Carlos Eduardo Santolin Marchesini  
(Protocolado por)

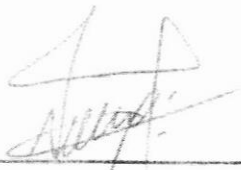
  
CONSTRUTORA HGB LTDA ME  
(Requerente)

Hora: 14:19:24

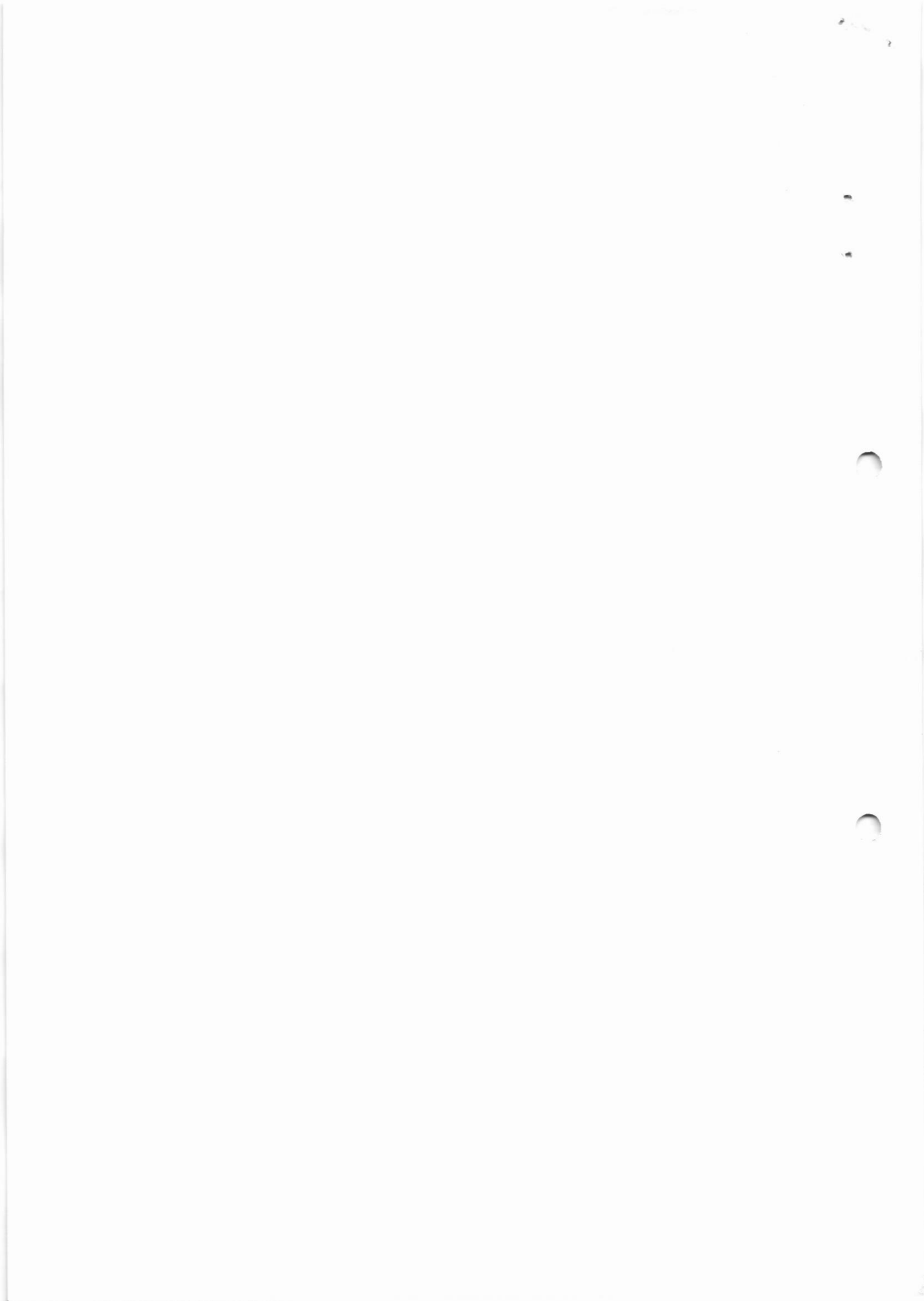



## PREFEITURA MUNICIPAL DE MOCOCA

### DEPARTAMENTO DE ENGENHARIA E OBRAS

Rua XV de Novembro, 360 – Centro – Mococa – São Paulo

Portal da Cidadania: [www.mococa.sp.gov.br](http://www.mococa.sp.gov.br)

Tel.: (19) 3656-9800

## DECLARAÇÃO

O Departamento de Obras da Prefeitura Municipal de Mococa,

D

E

C

L

A

R

A para os devidos fins que está de acordo com a 3ª medição no valor **RS 55.035,79** (cinquenta e cinco mil, trinta e cinco reais e setenta e nove centavos), Nota Fiscal nº 943, referente à prestação de serviços para a **Reforma da UPA – Unidade de Pronto Atendimento**, conforme Tomada de Preço nº 603/2022, Processo Licitatório nº 105/2022 e Contrato Nº 011/2022, cuja firma é CONSTRUTORA HGB LTDA.

Segue ainda a seguinte documentação complementar:

1. Nota Fiscal referente à 3ª medição;
2. Relatório fotográfico referente à 3ª medição;
3. Certidão Negativa de Débitos;
4. Requerimento da empresa contratada solicitando a 3ª medição;
5. Planilha referente à 3ª medição;
6. Certidão Positiva de Débitos;
7. Documento de Arrecadação da Receita Federal;
8. Relatório Diário de Obra (RDO)
9. Relação de funcionários presentes na obra.

Por ser verdade, firma a presente declaração.

Mococa – SP, 13 de setembro de 2022.

RENAN AUGUSTO DE  
CARVALHO:35856715  
861

Assinado de forma digital por  
RENAN AUGUSTO DE  
CARVALHO:35856715861  
Dados: 2022.09.13 15:00:08 -03'00'

*Renan Augusto de Carvalho*

DIRETOR DO DEPARTAMENTO DE OBRAS

CREA: 5070103369

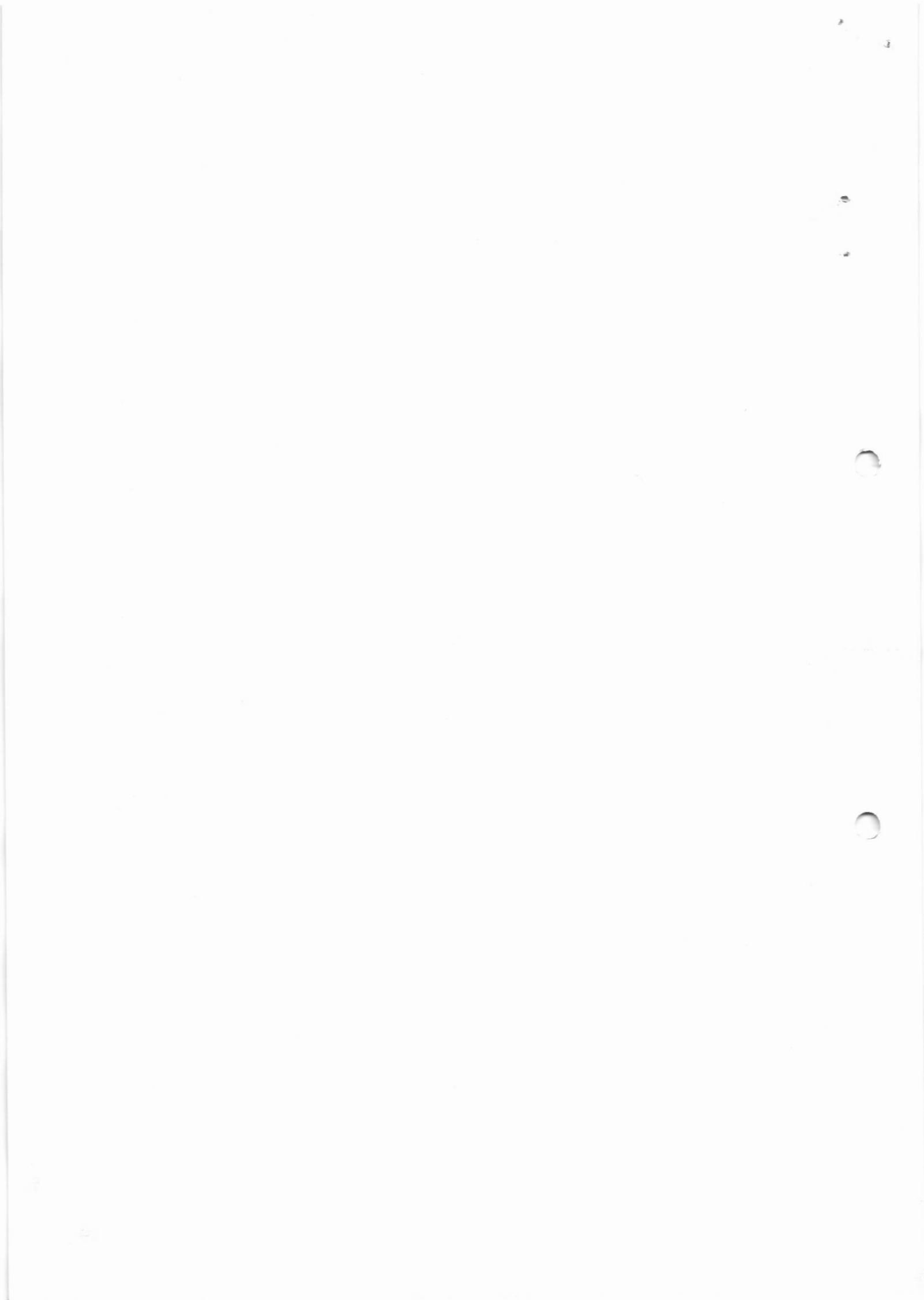



RELATÓRIO FOTOGRÁFICO DE MEDIÇÃO

PREFEITURA MUNICIPAL DE MOCOCA

LOCAL: MOCOCA-SP

REFORMA: UPA - UNIDADE DE PRONTO ATENDIMENTO

ENDEREÇO: Avenida Monsenhor Demosthenes Paraná Brasil Pontes, nº 1655 - Conjunto Habitacional Gilberto Rossetti - Mococa-SP

EMPRESA RESPONSÁVEL: Construtora HGB LTDA

ITENS DA 3ª MEDIÇÃO:

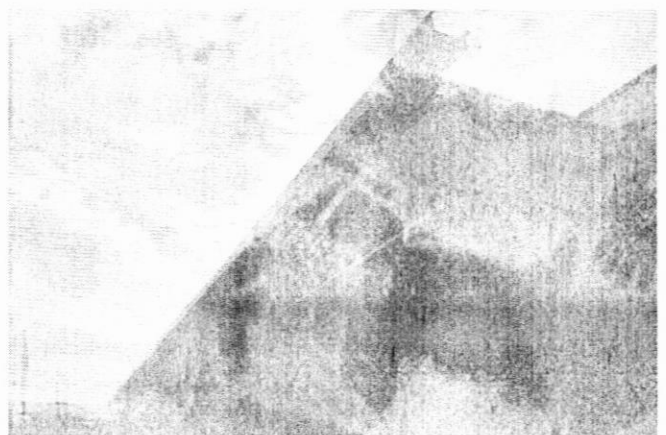
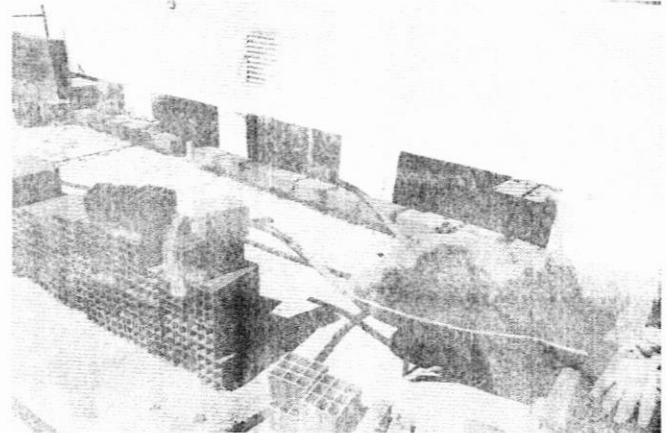
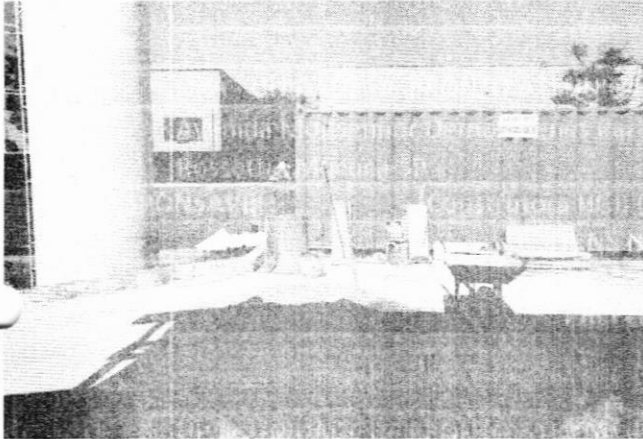



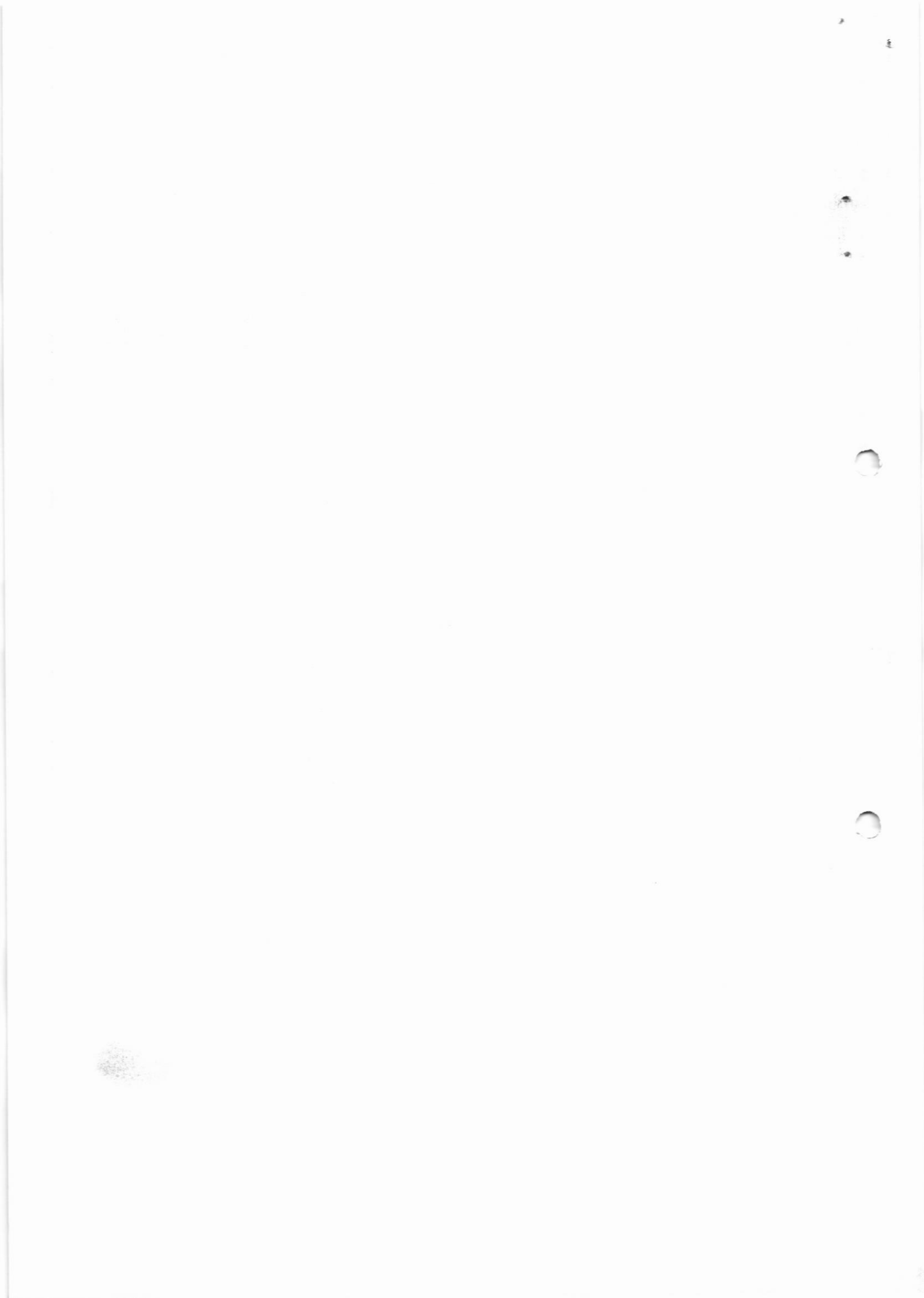

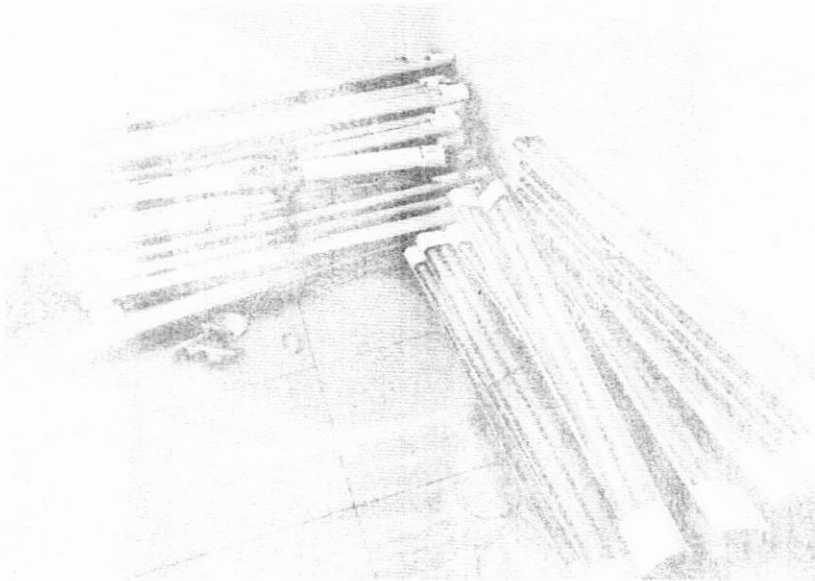
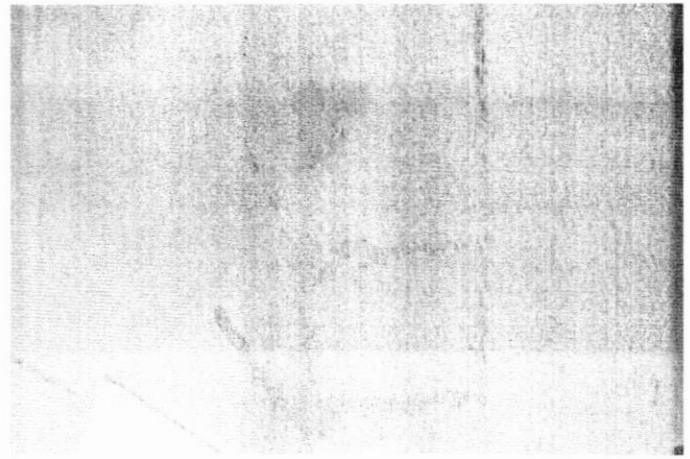
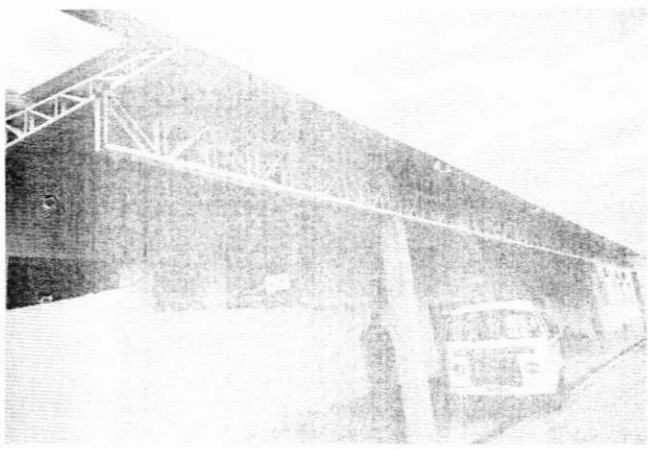

Asociación RTAMSA  
C.A. 5070163205





ESTADO DE SÃO PAULO  
PREFEITURA MUNICIPAL DE MOCOCA  
Relatório de Comprovante de Abertura de Processos

COPIA DEP OBRAS

Página 1 / 1  
Página 1  
Data: 08/09/2022

Filtros aplicados ao relatório

Número do processo: 0018190/2022

Número do 0018190/2022 Número WY4.418.18Y-20  
Solicitação: 240 - MEDIÇÃO  
Beneficiário: 25305 - CONSTRUTORA HGB LTDA ME  
CNPJ do beneficiário:  
Requerente: 25305 - CONSTRUTORA HGB LTDA ME  
CNPJ do requerente: 16.898.251/0001-75  
Endereço: Rodovia PADRE DONIZETTI Nº S/N - CEP: 13710-000  
Complemento: KM 1 Bairro: ZONA RURAL  
Loteamento: Condomínio:  
Município: Tambaú - SP  
Telefone: (19) 3673-3021 Celular: Fax:  
E-mail:  
Local da protocolização: 001.001.001 - PROTOCOLO GERAL  
Protocolado por: Carlos Eduardo Santolin Marchesini  
Situação: Em trâmite Procedênc Interna Prioridade: Normal  
Protocolado em: 08/09/2022 14:19 Previsto Concluído  
Súmula: REF. ENTREGA DE DOCUMENTAÇÃO DA 3ª MEDIÇÃO, TOMADA DE PREÇOS Nº 03/2022, CONTRATO Nº 011/2022, REFERENTE REFORMA DA UPA (UNIDADE DE PRONTO ATENDIMENTO), CONFORME O QUE SEGUE EM ANEXO.  
Observação:

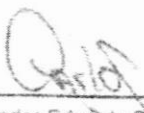
  
\_\_\_\_\_  
Carlos Eduardo Santolin Marchesini  
(Protocolado por)

  
\_\_\_\_\_  
CONSTRUTORA HGB LTDA ME  
(Requerente)

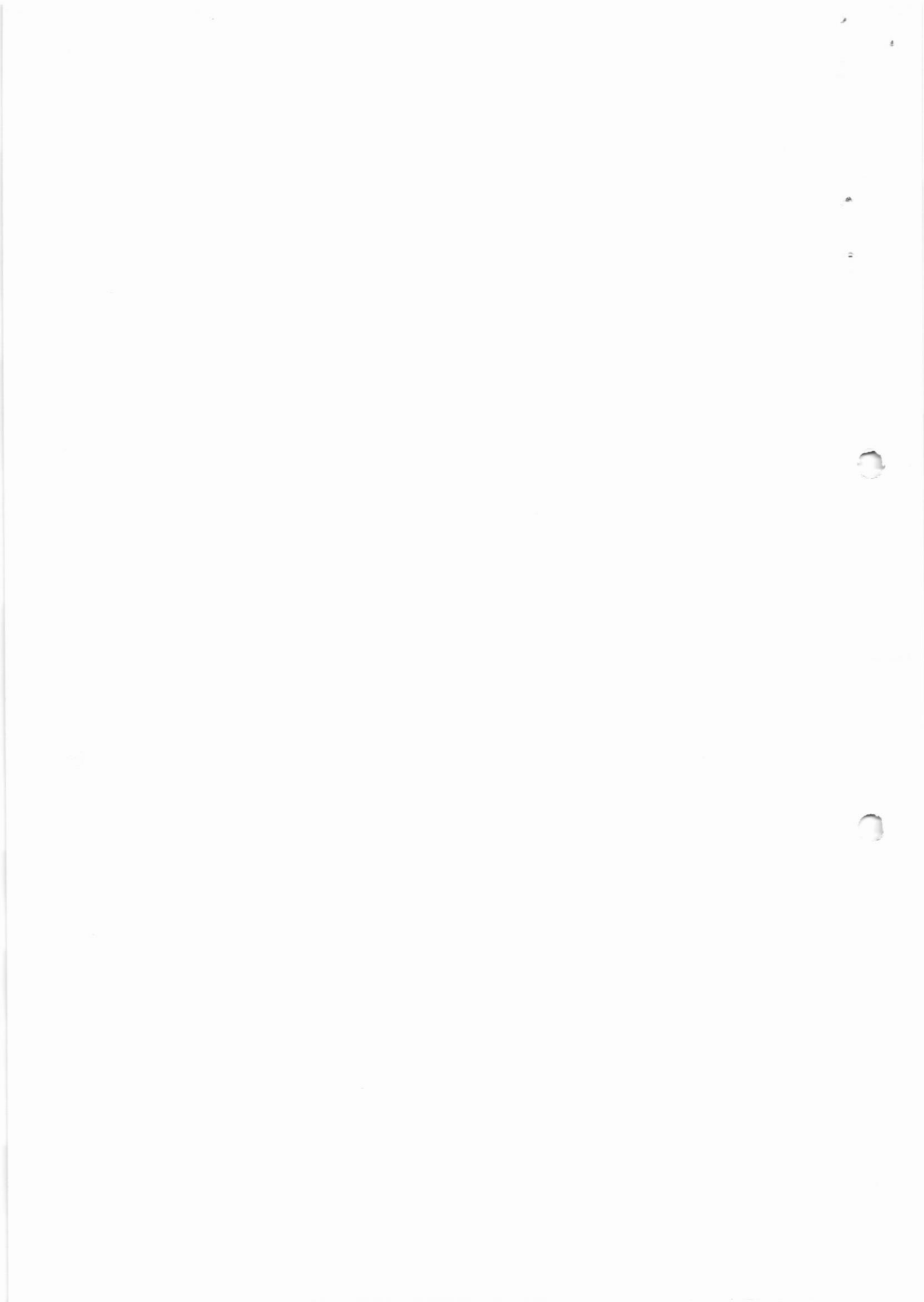

10.898.251/0001-75

CONSTRUTORA HGB LIDA

Rod Padre Donizetti, Km 1, S/N



CONSTRUTORA HGB

BOLETIM DE MEDICAO

REPUBLICA MUNICIPAL DE MOGOSSA, ORGAO OU ENTIDADE PREFEITURA MUNICIPAL DE MOGOSSA, OBRAS - OBRAS DE AFUNDAÇÃO DE PÓRTICO (PREFEITURA), LICITAÇÃO: TOMADA DE PREÇOS Nº 03/2022, CONTRATO Nº 011/2022 - PROCESSO Nº 106/2022

Table with columns: ITEM, QTD, UN, VALOR, DATA: 02/08/2022, ESTAB. MOGOSSA, VALOR: R\$ 55.015,70, SALDO: R\$ 552.906,39, SALDO: R\$ 405,47. Includes item descriptions like 'Linha de concreto armado' and 'Linha de concreto armado com ferragem'.

Engenharia Henrique Bueno, Engenharia Civil, CREA Nº 50.70547600

Rod Padre Donizetti Km 1, s/n - Zona Rural - Tambau/SP - Caixa Postal 08 - CEP 13.710-000

CNPJ 16.898.251/0001-75 - Inscrição Estadual 660.020.310.111

Email: contato@construtorahgb.com.br - www.construtorahgb.com.br Fone: (19) 99231-7012



# CONSTRUTORA HGB

16.898.251/0001-75  
CONSTRUTORA HGB LTDA

Rod. Padre Donizetti, Km 1, S/N  
Zona Rural

## BOLETIM DE MEDIÇÃO

PREFEITURA MUNICIPAL DE MOÇOSA  
ORÇÃO ORIENTADO - PREFEITURA MUNICIPAL DE MOÇOSA  
OBRA: CASAS DA 1ª UNIDADE DE FRONTE ATENDIMENTO  
LICITAÇÃO: TOMADA DE PREÇOS Nº 03/2022  
CONTRATO Nº 141/2022 - PROCESSO Nº 105/2022  
DATA: 02/09/2022  
BOL. MEDIÇÃO Nº: 02

ITEM	DESCRIÇÃO	UNID.	DATA: 02/09/2022		EST. MEDIÇÃO	VALOR:	SALDO:	RESERVA:	VALOR:	RESERVA:	VALOR:	RESERVA:	
			PREÇO	QUANTIDADE									PREÇO
1.25	1.000,00	M	4,40	3,00	3,00	13,20	0,00	13,20	0,00	13,20	0,00	13,20	
2.26	1.000,00	M	12,00	3,50	12,00	42,00	0,00	42,00	0,00	42,00	0,00	42,00	
3.27	1.000,00	M	12,00	3,50	12,00	42,00	0,00	42,00	0,00	42,00	0,00	42,00	
4.28	1.000,00	M	12,00	3,50	12,00	42,00	0,00	42,00	0,00	42,00	0,00	42,00	
5.29	1.000,00	M	12,00	3,50	12,00	42,00	0,00	42,00	0,00	42,00	0,00	42,00	
6.30	1.000,00	M	12,00	3,50	12,00	42,00	0,00	42,00	0,00	42,00	0,00	42,00	
7.31	1.000,00	M	12,00	3,50	12,00	42,00	0,00	42,00	0,00	42,00	0,00	42,00	
8.32	1.000,00	M	12,00	3,50	12,00	42,00	0,00	42,00	0,00	42,00	0,00	42,00	
9.33	1.000,00	M	12,00	3,50	12,00	42,00	0,00	42,00	0,00	42,00	0,00	42,00	
10.34	1.000,00	M	12,00	3,50	12,00	42,00	0,00	42,00	0,00	42,00	0,00	42,00	
11.35	1.000,00	M	12,00	3,50	12,00	42,00	0,00	42,00	0,00	42,00	0,00	42,00	
12.36	1.000,00	M	12,00	3,50	12,00	42,00	0,00	42,00	0,00	42,00	0,00	42,00	
13.37	1.000,00	M	12,00	3,50	12,00	42,00	0,00	42,00	0,00	42,00	0,00	42,00	
14.38	1.000,00	M	12,00	3,50	12,00	42,00	0,00	42,00	0,00	42,00	0,00	42,00	
15.39	1.000,00	M	12,00	3,50	12,00	42,00	0,00	42,00	0,00	42,00	0,00	42,00	
16.40	1.000,00	M	12,00	3,50	12,00	42,00	0,00	42,00	0,00	42,00	0,00	42,00	
17.41	1.000,00	M	12,00	3,50	12,00	42,00	0,00	42,00	0,00	42,00	0,00	42,00	
18.42	1.000,00	M	12,00	3,50	12,00	42,00	0,00	42,00	0,00	42,00	0,00	42,00	
19.43	1.000,00	M	12,00	3,50	12,00	42,00	0,00	42,00	0,00	42,00	0,00	42,00	
20.44	1.000,00	M	12,00	3,50	12,00	42,00	0,00	42,00	0,00	42,00	0,00	42,00	
21.45	1.000,00	M	12,00	3,50	12,00	42,00	0,00	42,00	0,00	42,00	0,00	42,00	
22.46	1.000,00	M	12,00	3,50	12,00	42,00	0,00	42,00	0,00	42,00	0,00	42,00	
23.47	1.000,00	M	12,00	3,50	12,00	42,00	0,00	42,00	0,00	42,00	0,00	42,00	
24.48	1.000,00	M	12,00	3,50	12,00	42,00	0,00	42,00	0,00	42,00	0,00	42,00	
25.49	1.000,00	M	12,00	3,50	12,00	42,00	0,00	42,00	0,00	42,00	0,00	42,00	
26.50	1.000,00	M	12,00	3,50	12,00	42,00	0,00	42,00	0,00	42,00	0,00	42,00	
27.51	1.000,00	M	12,00	3,50	12,00	42,00	0,00	42,00	0,00	42,00	0,00	42,00	
28.52	1.000,00	M	12,00	3,50	12,00	42,00	0,00	42,00	0,00	42,00	0,00	42,00	
29.53	1.000,00	M	12,00	3,50	12,00	42,00	0,00	42,00	0,00	42,00	0,00	42,00	
30.54	1.000,00	M	12,00	3,50	12,00	42,00	0,00	42,00	0,00	42,00	0,00	42,00	
31.55	1.000,00	M	12,00	3,50	12,00	42,00	0,00	42,00	0,00	42,00	0,00	42,00	
32.56	1.000,00	M	12,00	3,50	12,00	42,00	0,00	42,00	0,00	42,00	0,00	42,00	
33.57	1.000,00	M	12,00	3,50	12,00	42,00	0,00	42,00	0,00	42,00	0,00	42,00	
34.58	1.000,00	M	12,00	3,50	12,00	42,00	0,00	42,00	0,00	42,00	0,00	42,00	
35.59	1.000,00	M	12,00	3,50	12,00	42,00	0,00	42,00	0,00	42,00	0,00	42,00	
<b>RESUMO</b>											132	RS 682.966,38	RS 682.966,38

Rod. Padre Donizetti KM 1, s/n - Zona Rural - Tambaú/SP - CAIXA POSTAL 08 - CEP 13 710-000  
CNPJ 16.898.251/0001-75 - Inscricao Estadual 660 020 310.111  
Email: construtoraahgb@gmail.com.br - www.construtoraahgb.com.br Fone: (19) 99231-7012  
Guilherme Henrique Bueno  
Engenheiro Civil  
CREA nº 5070547600









16.898.251/001-75  
CONSTRUTORA HGB LTDA

Rod Padre Donizetti, Km 1, S/N  
Zona Rural

# CONSTRUTORA HGB

**BOLETIM DE MEDIÇÃO**  
 DATA: 02/08/2022  
 VALOR: R\$ 45.035,76  
 DATA: 02/08/2022  
 VALOR: R\$ 45.035,76  
 DATA: 02/08/2022  
 VALOR: R\$ 45.035,76

ITEM	DESCRIÇÃO	UNID.	QUANT.	VALOR UNIT.	VALOR TOTAL	EST. MEDICAO		ACORDO DE EMPREITA		VALOR		EST. MEDICAO		ACORDO DE EMPREITA		VALOR		
						QTD	VALOR	TOTAL	UNIT.	TOTAL	UNIT.	TOTAL	UNIT.	TOTAL	UNIT.	TOTAL	UNIT.	
01	Trabalho em obra de construção de infraestrutura para o sistema de abastecimento de água em Mogi Guaçu - SP	m²	12,30	1.912,47	23.523,40	0,00	0,00	0,00	0,00	0,00	0,00	0,00	0,00	0,00	0,00	0,00	0,00	0,00
02	Trabalho em obra de construção de infraestrutura para o sistema de abastecimento de água em Mogi Guaçu - SP	m²	9,62	973,45	9.460,90	0,00	0,00	0,00	0,00	0,00	0,00	0,00	0,00	0,00	0,00	0,00	0,00	0,00
03	Trabalho em obra de construção de infraestrutura para o sistema de abastecimento de água em Mogi Guaçu - SP	m²	30,05	4.062,76	122.882,76	0,00	0,00	0,00	0,00	0,00	0,00	0,00	0,00	0,00	0,00	0,00	0,00	0,00
04	Trabalho em obra de construção de infraestrutura para o sistema de abastecimento de água em Mogi Guaçu - SP	m²	17,15	80,35	1.382,93	0,00	0,00	0,00	0,00	0,00	0,00	0,00	0,00	0,00	0,00	0,00	0,00	0,00
05	Trabalho em obra de construção de infraestrutura para o sistema de abastecimento de água em Mogi Guaçu - SP	m²	34,30	241,82	8.314,50	0,00	0,00	0,00	0,00	0,00	0,00	0,00	0,00	0,00	0,00	0,00	0,00	0,00
06	Trabalho em obra de construção de infraestrutura para o sistema de abastecimento de água em Mogi Guaçu - SP	m²	120,31	905,24	108.885,24	0,00	0,00	0,00	0,00	0,00	0,00	0,00	0,00	0,00	0,00	0,00	0,00	0,00
07	Trabalho em obra de construção de infraestrutura para o sistema de abastecimento de água em Mogi Guaçu - SP	m²	1.037,06	7.758,96	8.000,00	0,00	0,00	0,00	0,00	0,00	0,00	0,00	0,00	0,00	0,00	0,00	0,00	0,00
08	Trabalho em obra de construção de infraestrutura para o sistema de abastecimento de água em Mogi Guaçu - SP	m²	34,30	354,95	12.119,50	0,00	0,00	0,00	0,00	0,00	0,00	0,00	0,00	0,00	0,00	0,00	0,00	0,00
09	Trabalho em obra de construção de infraestrutura para o sistema de abastecimento de água em Mogi Guaçu - SP	m²	220,81	229,81	50.735,81	0,00	0,00	0,00	0,00	0,00	0,00	0,00	0,00	0,00	0,00	0,00	0,00	0,00
10	Trabalho em obra de construção de infraestrutura para o sistema de abastecimento de água em Mogi Guaçu - SP	m²	13,43	1.402,71	18.840,71	0,00	0,00	0,00	0,00	0,00	0,00	0,00	0,00	0,00	0,00	0,00	0,00	0,00
11	Trabalho em obra de construção de infraestrutura para o sistema de abastecimento de água em Mogi Guaçu - SP	m²	13,35	147,00	1.953,00	0,00	0,00	0,00	0,00	0,00	0,00	0,00	0,00	0,00	0,00	0,00	0,00	0,00
12	Trabalho em obra de construção de infraestrutura para o sistema de abastecimento de água em Mogi Guaçu - SP	m²	65,11	50,26	3.278,26	0,00	0,00	0,00	0,00	0,00	0,00	0,00	0,00	0,00	0,00	0,00	0,00	0,00
13	Trabalho em obra de construção de infraestrutura para o sistema de abastecimento de água em Mogi Guaçu - SP	m²	173,07	27,20	4.708,20	0,00	0,00	0,00	0,00	0,00	0,00	0,00	0,00	0,00	0,00	0,00	0,00	0,00
14	Trabalho em obra de construção de infraestrutura para o sistema de abastecimento de água em Mogi Guaçu - SP	m²	396,56	631,71	251.305,71	0,00	0,00	0,00	0,00	0,00	0,00	0,00	0,00	0,00	0,00	0,00	0,00	0,00
15	Trabalho em obra de construção de infraestrutura para o sistema de abastecimento de água em Mogi Guaçu - SP	m²	34,30	326,22	11.198,22	0,00	0,00	0,00	0,00	0,00	0,00	0,00	0,00	0,00	0,00	0,00	0,00	0,00
16	Trabalho em obra de construção de infraestrutura para o sistema de abastecimento de água em Mogi Guaçu - SP	m²	173,42	323,27	56.042,27	0,00	0,00	0,00	0,00	0,00	0,00	0,00	0,00	0,00	0,00	0,00	0,00	0,00
17	Trabalho em obra de construção de infraestrutura para o sistema de abastecimento de água em Mogi Guaçu - SP	m²	253,63	386,25	97.865,25	0,00	0,00	0,00	0,00	0,00	0,00	0,00	0,00	0,00	0,00	0,00	0,00	0,00
18	Trabalho em obra de construção de infraestrutura para o sistema de abastecimento de água em Mogi Guaçu - SP	m²	14,29	40,21	585,21	0,00	0,00	0,00	0,00	0,00	0,00	0,00	0,00	0,00	0,00	0,00	0,00	0,00
19	Trabalho em obra de construção de infraestrutura para o sistema de abastecimento de água em Mogi Guaçu - SP	m²	73,83	145,32	10.745,32	0,00	0,00	0,00	0,00	0,00	0,00	0,00	0,00	0,00	0,00	0,00	0,00	0,00
20	Trabalho em obra de construção de infraestrutura para o sistema de abastecimento de água em Mogi Guaçu - SP	m²	80,74	119,32	9.698,32	0,00	0,00	0,00	0,00	0,00	0,00	0,00	0,00	0,00	0,00	0,00	0,00	0,00
21	Trabalho em obra de construção de infraestrutura para o sistema de abastecimento de água em Mogi Guaçu - SP	m²	164,82	367,25	60.412,25	0,00	0,00	0,00	0,00	0,00	0,00	0,00	0,00	0,00	0,00	0,00	0,00	0,00
22	Trabalho em obra de construção de infraestrutura para o sistema de abastecimento de água em Mogi Guaçu - SP	m²	308,79	378,09	116.345,09	0,00	0,00	0,00	0,00	0,00	0,00	0,00	0,00	0,00	0,00	0,00	0,00	0,00
23	Trabalho em obra de construção de infraestrutura para o sistema de abastecimento de água em Mogi Guaçu - SP	m²	16,56	16,56	224,56	0,00	0,00	0,00	0,00	0,00	0,00	0,00	0,00	0,00	0,00	0,00	0,00	0,00
24	Trabalho em obra de construção de infraestrutura para o sistema de abastecimento de água em Mogi Guaçu - SP	m²	36,45	210,15	7.656,15	0,00	0,00	0,00	0,00	0,00	0,00	0,00	0,00	0,00	0,00	0,00	0,00	0,00
25	Trabalho em obra de construção de infraestrutura para o sistema de abastecimento de água em Mogi Guaçu - SP	m²	386,09	631,17	244.942,17	0,00	0,00	0,00	0,00	0,00	0,00	0,00	0,00	0,00	0,00	0,00	0,00	0,00
TOTAL			3.278,26	45.035,76	1.639.117,76													

Guilherme Henrique Bueno  
Engenheiro Civil  
CREA Nº 5070547600

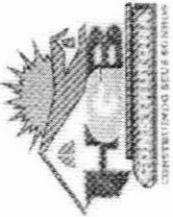

16.898.251/0001-75

CONSTRUTORA HGB LTDA

Rod. Padre Donizetti, Km 1, S/N

BOLETIM DE MEDIÇÃO

PREFEITURA MUNICIPAL DE MOÇOCA
DISTRITO DE ESTIÇA - PREFEITURA MUNICIPAL DE MOÇOCA
COPRPA - C/TA GUARÁ DA UFA UNIDADE DE PRONTO ATENDIMENTO
LICITAÇÃO - TOMADA DE PREÇOS Nº 03/2022
CONTRATO Nº 011/2022 - PROCESSO Nº 168/2022

DATA: 02/09/2022
ROL MEDIÇÃO N.º 61
DATA: 17/10/2022
FOLHA: 1

Table with columns for item number, description, quantity, unit, and value. Includes a summary row at the bottom with totals for quantity and value.

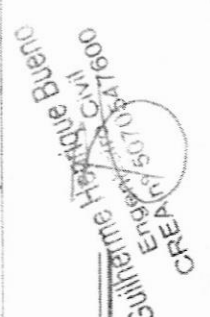

16.898.251/0001-75

CONSTRUTORA HGB LIDA

Rod Padre Donizetti Km 1, S/N

Zona Rural

BOL. MEDICAO N. 03 DATA 02/09/2022 FOLHA 01

BOLETIM DE MEDICAO

PREFEITURA MUNICIPAL DE MOGACCA ORGAO DO LITORAL - PREFEITURA MUNICIPAL DE MOGACCA OBRA: REFORMA DA UPA (UNIDADE DE PRONTO ATENDIMENTO). LICITACAO: TOMADA DE PRECOS N.º 03/2022 CONTRATO N.º 01/073 - PROCESSO N.º 108/2022

Table with columns: Item, Descrição, Quantidade, Valor Unitário, Valor Total, etc. It lists various medical supplies and their costs.



CONSTRUTORA HGB

Guilherme Henrique Bueno Engenheiro CIVIL CREA n.º 5170547/600



CONSTRUTORA HGB

BOLETIM DE MEDIÇÃO

ITEM	QUANTIDADE	UNIDADE	VALOR		% DE PAGAMENTO	VALOR	TOTAL	VALOR	TOTAL
			PREÇO UNITÁRIO	TOTAL					
18	1.000,00	kg	15,75	15.750,00	200%	31.500,00	31.500,00	31.500,00	
<b>TOTAL</b>									
TOTAL MEDIDO MAC DE GUISA									
TOTAL MEDIDO MATEMÁTIC									

Tambau - SP, 02 de setembro de 2022

TOTAL MEDIDO MAC DE GUISA	R\$ 614,72
TOTAL MEDIDO MATEMÁTIC	R\$ 421,07

CONSTRUTORA HGB LTDA

Guilherme Henrique Bueno  
Engenheiro Civil  
CREA nº 517.054/7600

16.898.251/0001-75

CONSTRUTORA HGB LTDA

Rod. Padre Donizetti, Km 1, S/N  
Zona Rural  
CEP 13710-000 - Tambau - SP



CONSTRUTORA HGB

# RELATÓRIO FOTOGRÁFICO 3ª MEDIÇÃO CONSTRUTORA HGB LTDA.

Obra: Reforma da UPA (Unidade de Pronto  
Atendimento).

Relatório fotográfico de serviços executados na obra de assentamento de alvenaria, cinta de amarração, chapisco e reboque. Armação de ferragem para colunas e vigas de reforço e concretagem.





# CONSTRUTORA HGB

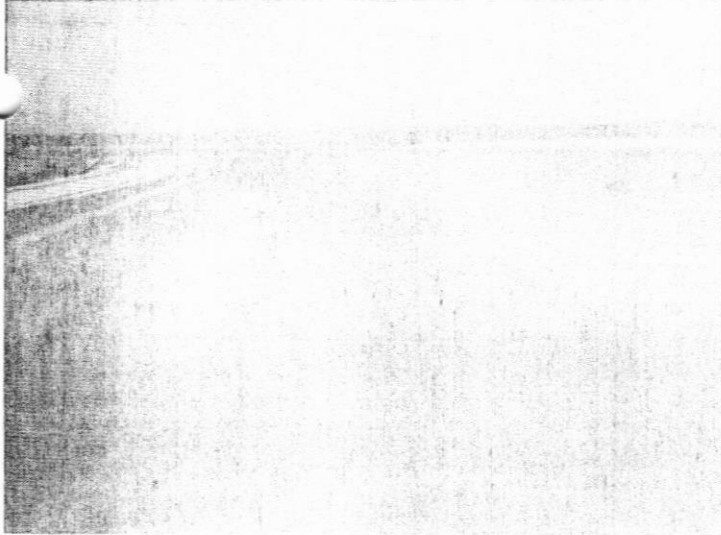

CONSTRUTORA HGB  
CALLE 100 N. 100-100  
BOGOTÁ, COLOMBIA



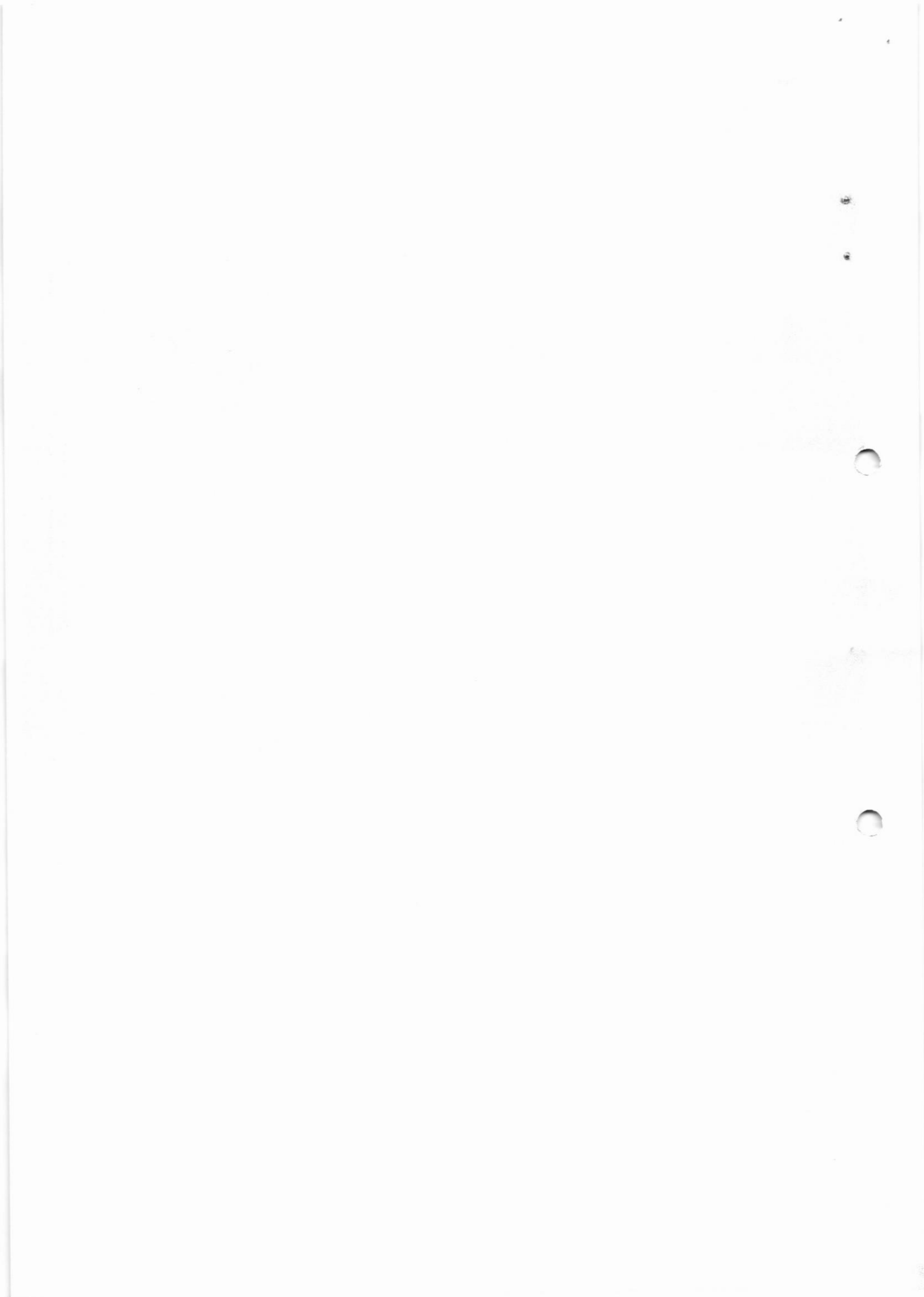



# CONSTRUCCIONES HGB

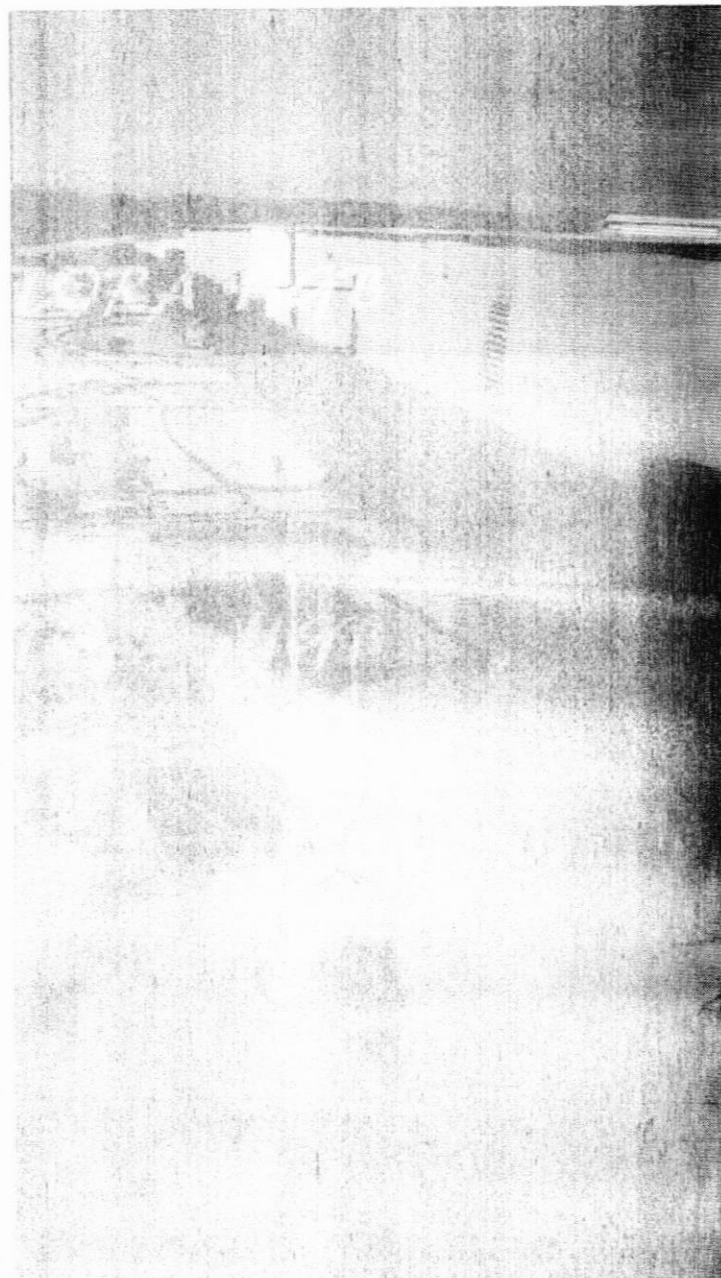

Ing. Fernando Bueno  
Ingeniero Civil  
R.C. 5020547600

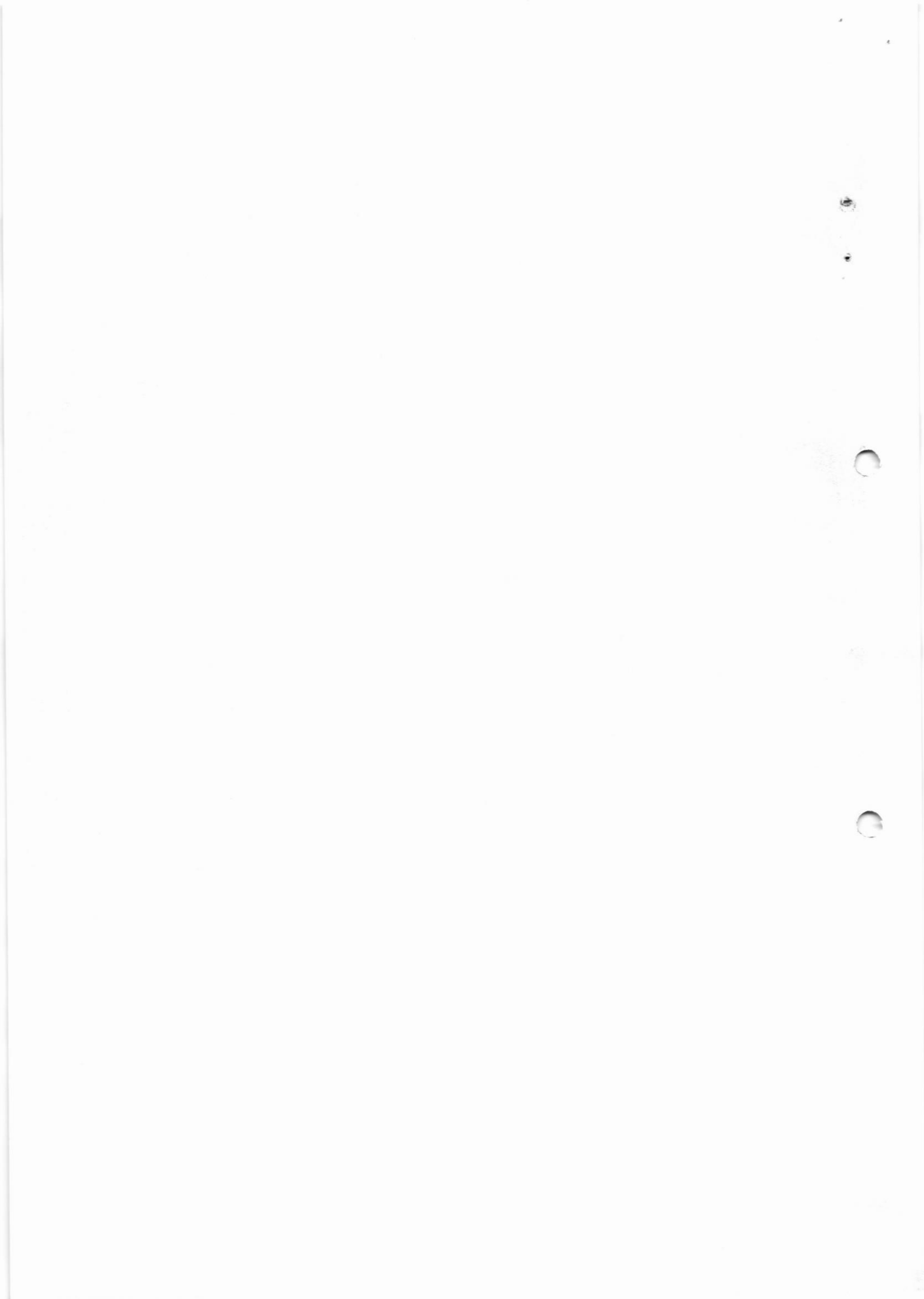



# CONSTRUTTORA HGB



Foto: 15/12/2022

CONSTRUTTORA HGB  
S.p.A.  
Via ...  
C.A.P. ...

CONSTRUTTORA HGB  
S.p.A.  
Via ...  
C.A.P. ...



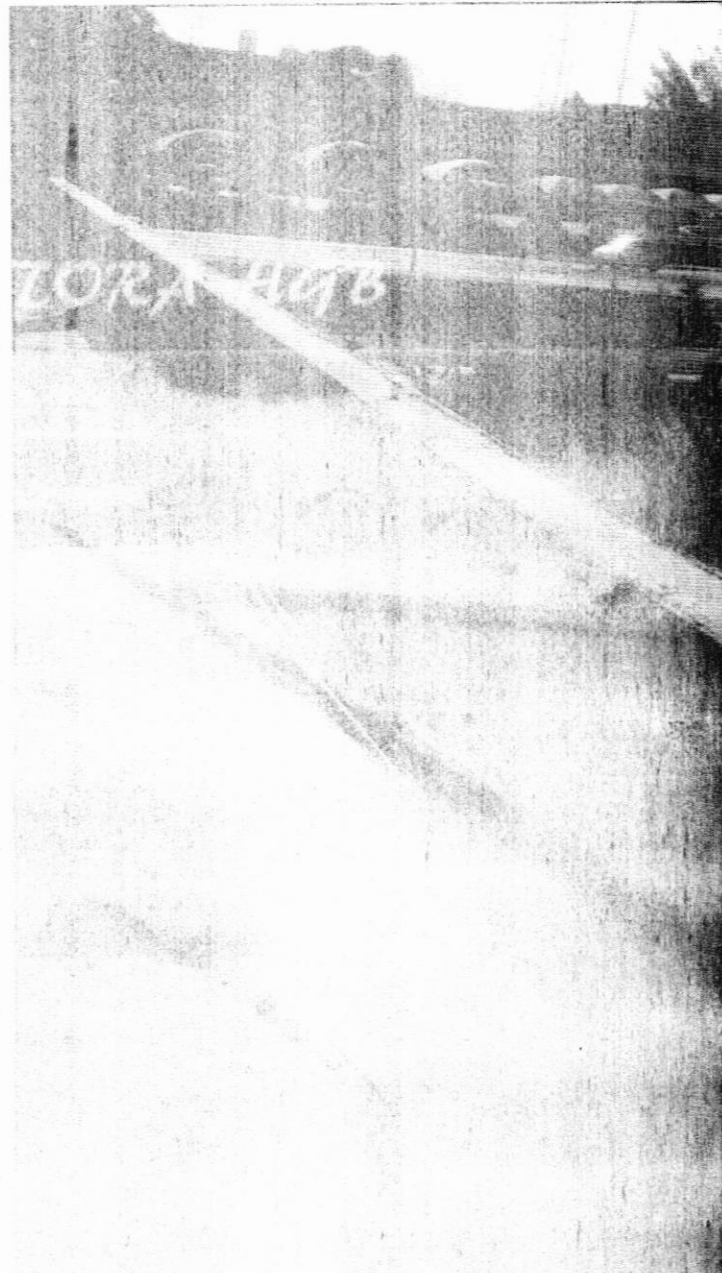

RELATORIO DIARIO DE OBRA (RDO)

Nº 59

OBRA: REFORMA LUB - UNIDADE DE PRONTO  
 ATENDIMENTO  
 ENDEREÇO: Alameda Manoelito B. Gomes - Povoado Brasil Romão,  
 nº 1615 - Condomínio Nacional Gilberto Rossel,  
 Miracema/SP

CONTRATO: 011/2022 RESP. TECNICO: GUILHERME H. BUENO  
 INICIO: 12/05/2022 Nº CREA-SP: 5070547600  
 PRAZO: 05 MESES Nº DA ART: 28027230220768908

DATA: 09/08/2022

MANHÃ X  
 TARDE X  
 NOITE

MÃO DE OBRA INDIRETA		MÃO DE OBRA DIRETA		EQUIPAMENTOS	
FUNÇÃO / CARGO	QTDE	FUNÇÃO / CARGO	QTDE	DESCRIÇÃO	QTDE
GERENTE DE CONTRATO	-	AJUDANTE GERAL	2	ESCAVADEIRA HIDRÁULICA	-
ENGENHEIRO DE PRODUÇÃO	-	ARMADOR	-	PETRO ESCAVADEIRA	-
TECNICO DE SEGURANÇA	1	CARPINTEIRO	-	CAMINHÃO BASCULANTE	-
AUXILIAR ADMINISTRATIVO	1	PEDREIRO	1	CAMINHÃO MUMCK	-
COMPRADOR	1	SOLDADOR	-	GUINDASTE	-
ORÇAMENTISTA	1	PINTOR	1		
		SERRALHEIRO	2		

TAREFAS REALIZADAS

- 1) ASSENTAMENTO DE CARPALETAS E CONCRETAGEM
- 2) PINTURA DE PAREDES EXTERNAS
- 3) INSTALAÇÃO DE ESTRUTURAS METÁLICAS
- 4)
- 5)
- 6)
- 8)
- 9)

OCORRÊNCIAS

- 1)
- 2)
- 3)
- 4)
- 5)

ASSINATURAS

Guilherme Henrique Bueno  
 Engenheiro Civil  
 CREA Nº 5070547600

Guilherme Henrique Bueno  
 Engenheiro Civil  
 CREA Nº 5070547600  
 CONSTRUTORA HGB LTDA.  
 CREA Nº 1902118

GUILHERME HENRIQUE BUENO  
 CREA Nº 5070547600

RENAN AUGUSTO DE CARVALHO  
 CREA Nº 5070103369

Diretor do Departamento de Engenharia e Obras



RELATÓRIO DIÁRIO DE OBRA (RDO)

Nº 60

OBRA: REFORMA UPA - UNIDADE DE PRONTO  
 ATENDIMENTO  
 ENDEREÇO: Avenida Monsenhor Diniz, Jd. Planalto, Paraisópolis, SP  
 nº 105 - Conjunto Habitacional Gilberto Rossini -  
 Mocaia/SP

CONTRATO: 011/2022 RESP. TÉCNICO: GUILHERME H. BUENO  
 INÍCIO: 12/05/2022 Nº CREA-SP: 5070547600  
 PRAZO: 05 MESES Nº DA ART: 28027230220768908

DATA: 10/08/2022

MANHÃ X  
 TARDE X  
 NOITE

MÃO DE OBRA INDIRETA		MÃO DE OBRA DIRETA		EQUIPAMENTOS	
FUNÇÃO / CARGO	QTDE	FUNÇÃO / CARGO	QTDE	DESCRIÇÃO	QTDE
GERENTE DE CONTRATO	-	AJUDANTE GERAL	2	ESCAVADEIRA HIDRÁULICA	-
ENGENHEIRO DE PRODUÇÃO	-	ARMADOR	-	RETRO ESCAVADEIRA	-
TECNICO DE SEGURANÇA	1	CARPINTEIRO	-	CAMINHÃO BASCULANTE	-
AUXILIAR ADMINISTRATIVO	1	PEDREIRO	1	CAMINHÃO MUNCK	-
COMPRADOR	1	SOLDADOR	-	GUINDASTE	-
ORÇAMENTISTA	1	PINTOR	1		
		SERRALHEIRO	2		

TAREFAS REALIZADAS

- 1) ASSENTAMENTO DE ALVENARIAS
- 2) PINTURA DE PAREDES EXTERNAS
- 3) ASSENTAMENTO E CONCRETAGEM DE CANALETAS
- 4)
- 5)
- 6)
- 8)
- 9)

OCORRÊNCIAS

- 1)
- 2)
- 3)
- 4)
- 5)

ASSINATURAS

*Guilherme Henrique Bueno*  
 Engenheiro Civil  
 CREA Nº 5070547600

*Guilherme Henrique Bueno*  
 Engenheiro Civil  
 CREA Nº 5070547600

GUILHERME HENRIQUE BUENO  
 CREA Nº 5070547600

CONSTRUTORA HGB LTDA.  
 CREA Nº 1902118

RENAN AUGUSTO DE CARVALHO  
 CREA Nº 5070103369  
 Diretor do Departamento de Engenharia e Obras



RELATÓRIO DIÁRIO DE OBRA (RDO)

Nº 61

REFORMA UPA - UNIDADE DE PRONTO

ATENDIMENTO

CONTRATO: 011/2022 RESP TÉCNICO: GUILHERME H. BUENO

Av. das Moinhas, Descontrole de Barras e Brasil Pontões,  
no 1105, Condomínio Residencial Gilberto Rodrigues,  
Mogi das Cruzes, SP

INÍCIO: 12/05/2022 Nº CREA-SP: 5070547600

PRAZO: 05 MESES Nº DA ART: 28027230220768908



DATA:  
11/08/2022



MANHÃ X

TARDE X

NOITE

MÃO DE OBRA INDIRETA	MÃO DE OBRA DIRETA	EQUIPAMENTOS
FUNÇÃO / CARGO	FUNÇÃO / CARGO	DESCRIÇÃO
QTDE	QTDE	QTDE
GERENTE DE CONTRATO	AJUDANTE GERAL	ESCAVADEIRA HIDRÁULICA
GENEIRO DE PRODUÇÃO	ARMADOR	RETRO ESCAVADEIRA
TÉCNICO DE SEGURANÇA	CARPINTEIRO	CAMINHÃO BASCULANTE
AUXILIAR ADMINISTRATIVO	PEDREIRO	CAMINHÃO MUNCK
COMPRADOR	SOLDADOR	GUINDASTE
ORÇAMENTISTA	PINTOR	
	SERRALHEIRO	

TAREFAS REALIZADAS

- 1) ASSENTAMENTO DE ALVENARIAS
- 2) PINTURA DE PAREDES EXTERNAS
- 3) ASSENTAMENTO E CONCRETAGEM DE CANALETAS

OCORRÊNCIAS

- 1)
- 2)
- 3)
- 4)
- 5)

ASSINATURAS

Guilherme Henrique Bueno  
Engenheiro Civil  
CREA nº 5070547500

Guilherme Henrique Bueno  
Engenheiro Civil  
CREA nº 5070547500

GUILHERME HENRIQUE BUENO  
CREA Nº 5070547500

CONSTRUTORA HGB LTDA.  
CREA Nº 1902118

RENAN AUGUSTO DE CARVALHO  
CREA Nº 5070103369



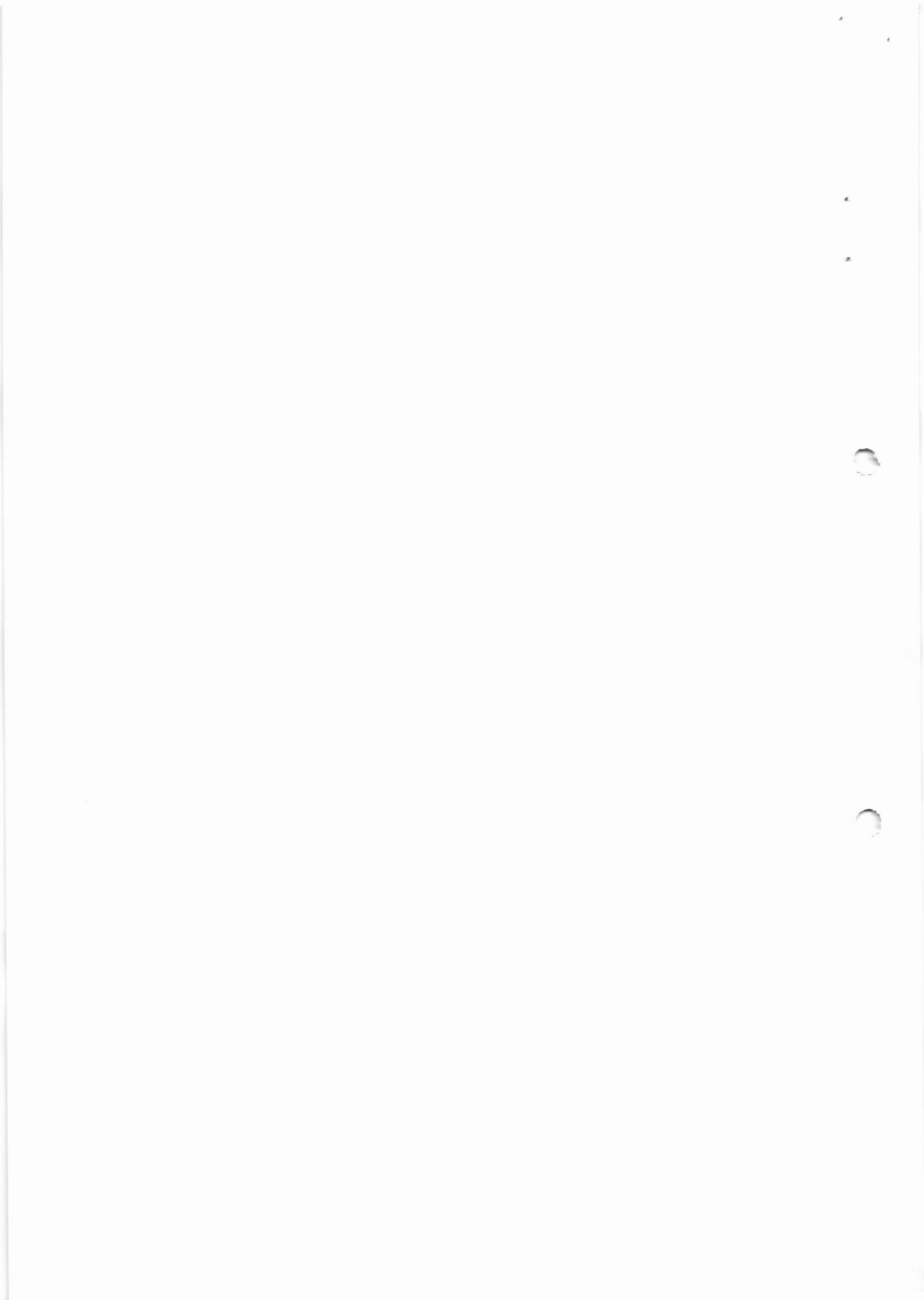



## RELATÓRIO DIÁRIO DE OBRA (RDO)

Nº 62

OBRA: REFORMA UPB - UNIDADE DE PRONTO ATENDIMENTO  
CONTRATO: 011/2022 RESP. TÉCNICO: GUILHERME H. BUENO  
ENDEREÇO: Avenida Monsenhor Demosthenes Paraná Brasil Pontes, nº 1855 - Conjunto Habitacional Gilberto Rossetti - Mocooca/SP  
INÍCIO: 12/05/2022 Nº CREA-SP: 5070547600  
PRAZO: 05 MESES Nº DA ART: 28027230220768908

DATA: 12/08/2022

MANHÃ X  
TARDE X  
NOITE

MÃO DE OBRA INDIRETA		MÃO DE OBRA DIRETA		EQUIPAMENTOS	
FUNÇÃO / CARGO	QTDE	FUNÇÃO / CARGO	QTDE	DESCRIÇÃO	QTDE
GERENTE DE CONTRATO	-	AJUDANTE GERAL	2	ESCAVADEIRA HIDRÁULICA	-
ENGENHEIRO DE PRODUÇÃO	-	ARMADOR	-	RETRO ESCAVADEIRA	-
TÉCNICO DE SEGURANÇA	1	CARPINTEIRO	-	CAMINHÃO BASCULANTE	-
AUXILIAR ADMINISTRATIVO	1	PEDREIRO	1	CAMINHÃO MUNCK	-
COMPRADOR	1	SOLDADOR	-	GUINDASTE	-
ORÇAMENTISTA	1	PINTOR	1		
		SERRALHEIRO	0		

## TAREFAS REALIZADAS

- 1) ASSENTAMENTO DE ALVENARIAS
- 2) PINTURA DE PAREDES EXTERNAS
- 3) ASSENTAMENTO E CONCRETAGEM DE CANALETAS
- 4) CHUMBOU FERRAGENS
- 5)
- 6)
- 8)
- 9)

## OCORRÊNCIAS

- 1)
- 2)
- 3)
- 4)
- 5)

## ASSINATURAS

Guilherme Henrique Bueno  
Engenheiro Civil  
CREA nº 5070547600

Guilherme Henrique Bueno  
Engenheiro Civil  
CREA nº 5070547600

GUILHERME HENRIQUE BUENO  
CREA Nº 5070547600

CONSTRUTORA HGB LTDA.  
CREA Nº 1902118

RENAN AUGUSTO DE CARVALHO  
CREA Nº 5070103360

Diretor do Departamento de Engenharia e Obras

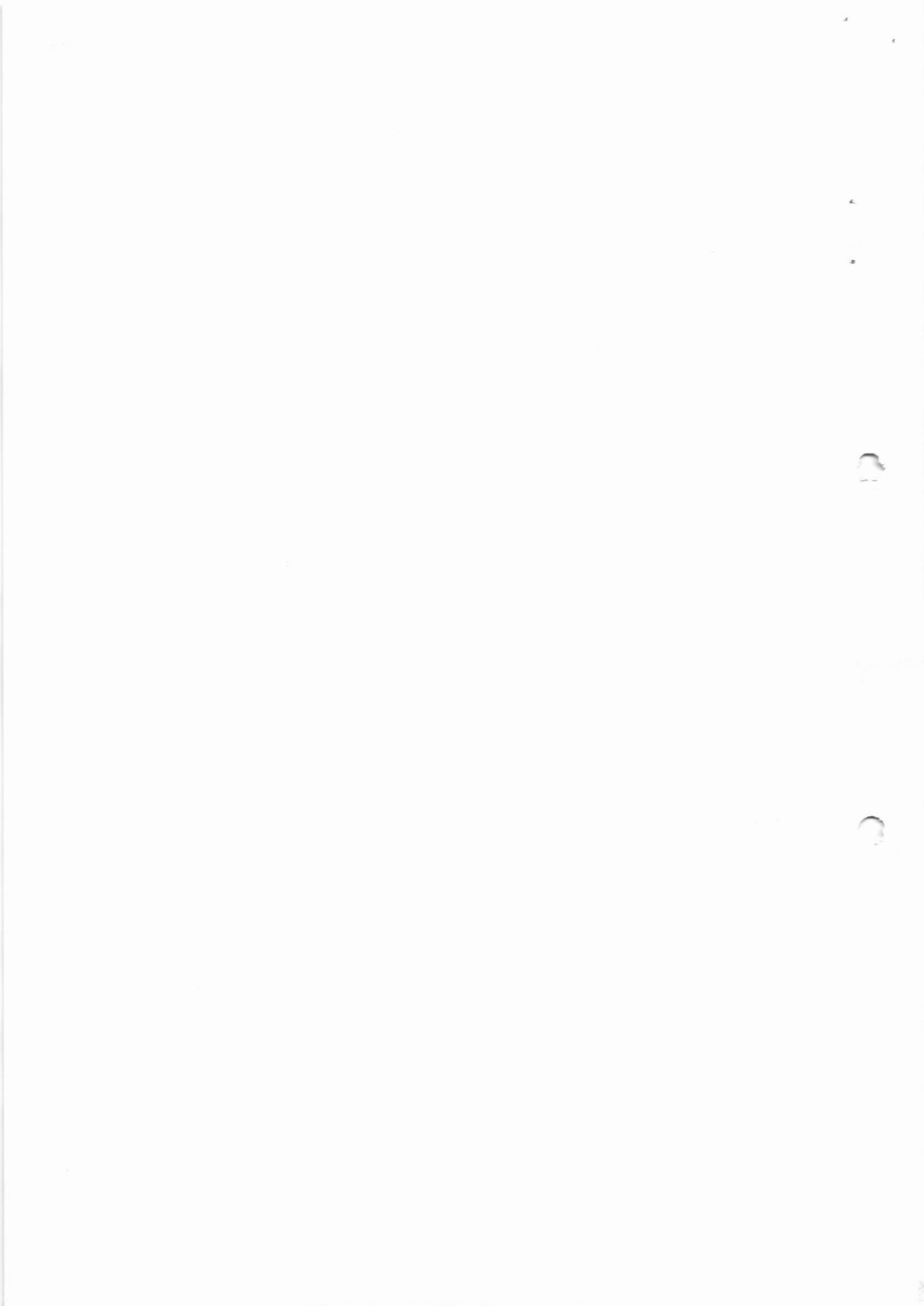



RELATÓRIO DIÁRIO DE OBRA (RDO)

Nº 63

OBRA: REFORMA UPA - UNIDADE DE PRONTO ATENDIMENTO  
 ENDEREÇO: Avenida Monteñhor Demosthenes Paraná Brasil Pontes, nº 1655 - Conjunto Habitacional Gilberto Fossetti - Moroca/SP.  
 CONTRATO: 011/2022 RESP. TÉCNICO: GUILHERME H. BUENO  
 INICIO: 12/05/2022 Nº CREA-SP: 5070547600  
 PRAZO: 05 MESES Nº DA ART: 28027230220768908

DATA: 15/08/2022



MANHÃ X  
 TARDE X  
 NOITE

MÃO DE OBRA INDIRETA		MÃO DE OBRA DIRETA		EQUIPAMENTOS	
FUNÇÃO / CARGO	QTDE	FUNÇÃO / CARGO	QTDE	DESCRIÇÃO	QTDE
GERENTE DE CONTRATO	-	AJUDANTE GERAL	2	ESCAVADEIRA HIDRÁULICA	-
ENGENHEIRO DE PRODUÇÃO	-	ARMADOR	-	RETRO ESCAVADEIRA	-
TÉCNICO DE SEGURANÇA	1	CARPINTEIRO	-	CAMINHÃO BASCULANTE	-
AUXILIAR ADMINISTRATIVO	1	PEDREIRO	1	CAMINHÃO MUNCK	-
COMPRADOR	1	SOLDADOR	-	GUINDASTE	-
ORÇAMENTISTA	1	PINTOR	1		
		SERRALHEIRO	0		

TAREFAS REALIZADAS

- 1) EXECUÇÃO DE CHAPISCO E REBOCO EM ALVENARIA
- 2)
- 3)
- 4)
- 5)
- 6)
- 8)
- 9)

OCORRÊNCIAS

- 1)
- 2)
- 3)
- 4)
- 5)

ASSINATURAS

*Guilherme Henrique Bueno*  
 Engenheiro Civil  
 CREA Nº 5070547600

GUILHERME HENRIQUE BUENO  
 CREA Nº 5070547600

*Guilherme Henrique Bueno*  
 Engenheiro Civil  
 CREA Nº 5070547600

CONSTRUTORA HGB LTDA.  
 CREA Nº 1902118

RENAN AUGUSTO DE CARVALHO  
 CREA Nº 5070103369  
 Diretor do Departamento de Engenharia e Obras



RELATÓRIO DIÁRIO DE OBRA (RDO)

Nº 64

OBRA: REFORMA UPA - UNIDADE DE PRONTO ATENDIMENTO  
 ENDEREÇO: Avenida Moissennor Demosthenes Paraná Brasil Pontes, nº 1555 - Conjunto Habitacional Gilberto Possetti - Maracá/SP

CONTRATO: 011/2022 RESP. TÉCNICO: GUILHERME H. BUENO  
 INÍCIO: 12/05/2022 Nº CREA-SP: 5070547600  
 PRAZO: 05 MESES Nº DA ART: 28027230220768908

DATA: 16/08/2022



MANHÃ X  
 TARDE X  
 NOITE

MÃO DE OBRA INDIRETA		MÃO DE OBRA DIRETA		EQUIPAMENTOS	
FUNÇÃO / CARGO	QTDE	FUNÇÃO / CARGO	QTDE	DESCRIÇÃO	QTDE
GERENTE DE CONTRATO	-	AJUDANTE GERAL	2	ESCAVADEIRA HIDRÁULICA	-
ENGENHEIRO DE PRODUÇÃO	-	ARMADOR	-	RETRO ESCAVADEIRA	-
TÉCNICO DE SEGURANÇA	1	CARPINTEIRO	-	CAMINHÃO BASCULANTE	-
AUXILIAR ADMINISTRATIVO	1	PEDREIRO	1	CAMINHÃO MUNCK	-
COMPRADOR	1	SOLDADOR	-	GUINDASTE	-
ORÇAMENTISTA	1	PINTOR	1		
		SERRALHEIRO	0		

TAREFAS REALIZADAS

- 1) EXECUÇÃO DE CHAFISCO E REBOCO EM ALVENARIA
- 2)
- 3)
- 4)
- 5)
- 6)
- 8)
- 9)

OCORRÊNCIAS

- 1)
- 2)
- 3)
- 4)
- 5)

ASSINATURAS

Guilherme Henrique Bueno

GUILHERME HENRIQUE BUENO  
CREA Nº 5070547600

Guilherme Henrique Bueno

CONSTRUTORA HGB LTDA.  
CREA Nº 1902315

RENAN AUGUSTO DE CARVALHO  
CREA Nº 5070103369

Diretor do Departamento de Engenharia e Obras



## RELATÓRIO DIÁRIO DE OBRA (RDO)

Nº 65

OBRA: REFORMA LPA - UNIDADE DE PRONTO  
ATENDIMENTO  
CONTRATO: 011/2022 RESP. TÉCNICO: GUILHERME H. BUENO  
ENDEREÇO: Avenida Monsenhor Demóstenes Parana Brasil Pontes,  
nº 1655 - Conjunto Habitacional Gilberto Rosseti -  
Mecury/SP INÍCIO: 12/05/2022 Nº CREA-SP: 5070547600  
PRAZO: 05 MESES Nº DA ART: 28027230220768908

DATA:  
17/08/2022

MANHÃ X  
TARDE X  
NOITE

MÃO DE OBRA INDIRETA		MÃO DE OBRA DIRETA		EQUIPAMENTOS	
FUNÇÃO / CARGO	QTDE	FUNÇÃO / CARGO	QTDE	DESCRIÇÃO	QTDE
GERENTE DE CONTRATO	-	AJUDANTE GERAL	2	ESCAVADEIRA HIDRÁULICA	-
ENGENHEIRO DE PRODUÇÃO	-	ARMADOR	-	RETRO ESCAVADEIRA	-
TÉCNICO DE SEGURANÇA	1	CARPINTEIRO	-	CAMINHÃO BASCULANTE	-
AUXILIAR ADMINISTRATIVO	1	PEDREIRO	1	CAMINHÃO MUNCK	-
COMPRADOR	1	SOLDADOR	-	GUINDASTE	-
ORÇAMENTISTA	1	PINTOR	1		
		SERRALHEIRO	0		

## TAREFAS REALIZADAS

- 1) EXECUÇÃO DE CHAPISCO E REBOCO EM ALVENARIA
- 2)
- 3)
- 4)
- 5)
- 6)
- 8)
- 9)

## OCORRÊNCIAS

- 1)
- 2)
- 3)
- 4)
- 5)

## ASSINATURAS

Guilherme Henrique Bueno  
Engenheiro Civil  
CREA Nº 5070547600

GUILHERME HENRIQUE BUENO  
CREA Nº 5070547600

Guilherme Henrique Bueno  
Engenheiro Civil  
CREA Nº 5070547600

CONSTRUTORA HGB LTDA.  
CREA Nº 1902118

RENAN AUGUSTO DE CARVALHO  
CREA Nº 5070103369  
Diretor do Departamento de Engenharia e Obras

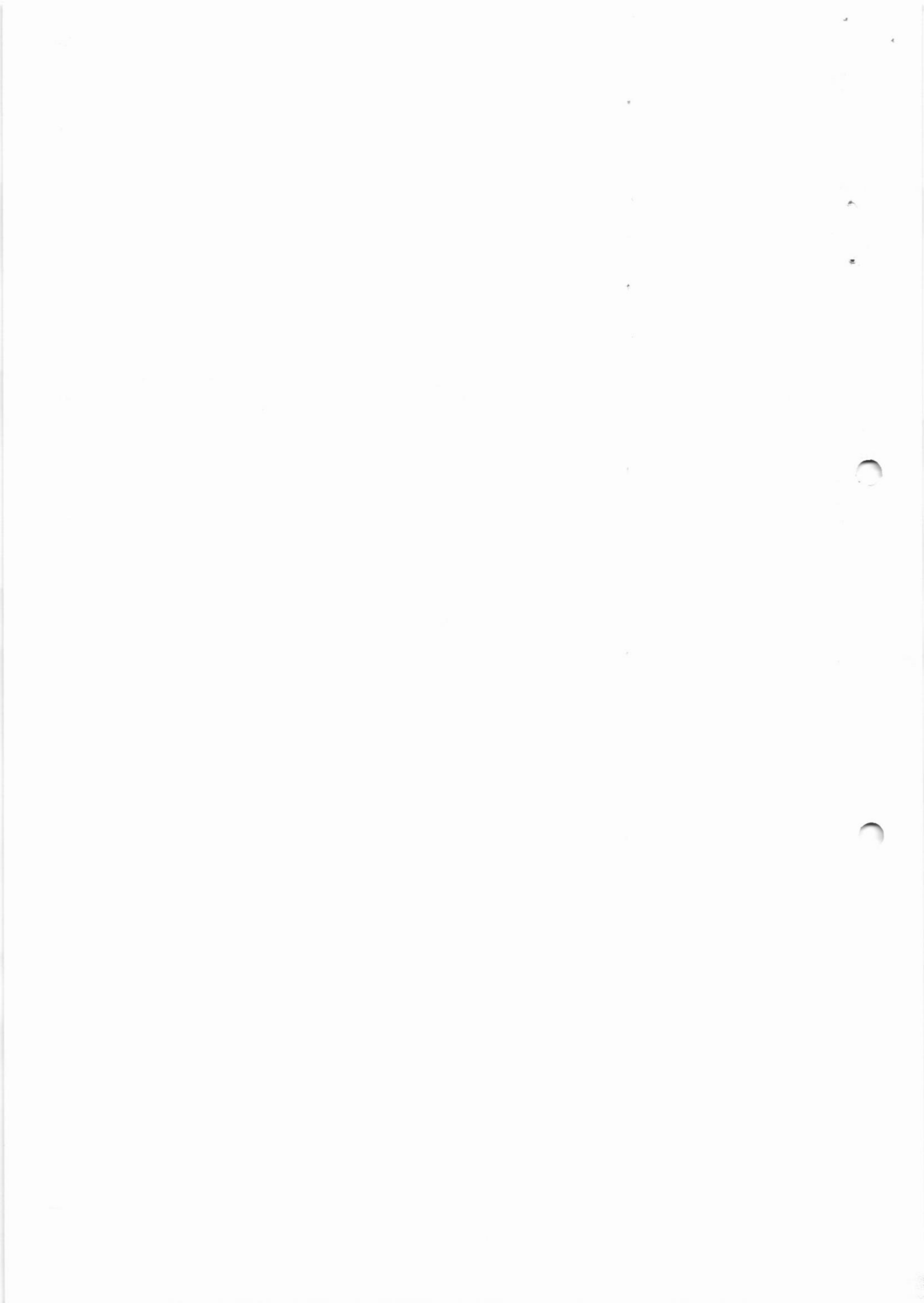



RELATÓRIO DIÁRIO DE OBRA (RDO)

Nº 66

OBRA: REFORMA UPA - UNIDADE DE PRONTO ATENDIMENTO  
 ENDEREÇO: Avenida Monsenhor Desmosthenes Paraná Brasil Pontes, nº 1655 - Conjunto Habitacional Gilberto Rossini - Mairiá/SP

CONTRATO: 011/2022 RESP. TÉCNICO: GUILHERME H. BUENO  
 INÍCIO: 12/05/2022 Nº CREA-SP: 5070547600  
 PRAZO: 05 MESES Nº DA ART: 28027230220768908

DATA: 18/08/2022

MANHÃ X  
 TARDE X  
 NOITE

MÃO DE OBRA INDIRETA		MÃO DE OBRA DIRETA		EQUIPAMENTOS	
FUNÇÃO / CARGO	QTDE	FUNÇÃO / CARGO	QTDE	DESCRIÇÃO	QTDE
GERENTE DE CONTRATO	-	AJUDANTE GERAL	2	ESCAVADEIRA HIDRÁULICA	-
ENGENHEIRO DE PRODUÇÃO	-	ARMADOR	-	RETRO ESCAVADEIRA	-
ENGENHEIRO DE SEGURANÇA	1	CARPINTEIRO	-	CAMINHÃO BASCULANTE	-
AUXILIAR ADMINISTRATIVO	1	PEDREIRO	1	CAMINHÃO MÜNCK	-
COMPRADOR	1	SOLDADOR	-	GUINDASTE	-
ORÇAMENTISTA	1	PINTOR	1		
		SEBRALHEIRO	0		

TAREFAS REALIZADAS

- 1) EXECUÇÃO DE CHAFISCO E REBOCO EM ALVENARIA
- 2)
- 3)
- 4)
- 5)
- 6)
- 8)
- 9)

OCORRÊNCIAS

- 1)
- 2)
- 3)
- 4)
- 5)

ASSINATURAS

*Guilherme Henrique Bueno*  
 Engenheiro Civil  
 CREA Nº 5070547600

*Guilherme Henrique Bueno*  
 Engenheiro Civil  
 CREA Nº 5070547600

GUILHERME HENRIQUE BUENO  
 CREA Nº 5070547600

CONSTRUTORA HGB LTDA.  
 CREA Nº 1902118

RENAN AUGUSTO DE CARVALHO  
 CREA Nº 5070103369  
 Diretor do Departamento de Engenharia e Obras





## RELATÓRIO DIÁRIO DE OBRA (RDO)

Nº 67

OBRA: REFORMA UPA - UNIDADE DE PRONTO  
ATENDIMENTO  
CONTRATO: 011/2022 RESP. TÉCNICO: GUILHERME H. BUENO  
ENDEREÇO: Avenida Monsenhor Demosthenes Paraná Brasil Pontes,  
nº 3055 - Conjunto Habitacional Gilberto Rosseti -  
Mococa/SP INICIO: 12/05/2022 Nº CREA-SP: 5070547600  
PRAZO: 05 MESES Nº DA ART: 28027230220768908

DATA: 19/08/2022

MANHÃ X  
TARDE X  
NOITE

MÃO DE OBRA INDIRETA		MÃO DE OBRA DIRETA		EQUIPAMENTOS	
FUNÇÃO / CARGO	QTDE	FUNÇÃO / CARGO	QTDE	DESCRIÇÃO	QTDE
GERENTE DE CONTRATO	-	AJUDANTE GERAL	2	ESCAVADEIRA HIDRÁULICA	-
ENGENHEIRO DE PRODUÇÃO	-	ARMADOR	-	RETRO ESCAVADEIRA	-
TÉCNICO DE SEGURANÇA	1	CARPINTEIRO	-	CAMINHÃO BASCULANTE	-
AUXILIAR ADMINISTRATIVO	1	PEDREIRO	1	CAMINHÃO MUNCK	-
COMPRADOR	1	SOLDADOR	-	GUINDASTE	-
ORÇAMENTISTA	1	PINTOR	1		
		SERRALHEIRO	0		

## TAREFAS REALIZADAS

- 1) EXECUÇÃO DE CHAFISCO E REBOCO EM ALVENARIA
- 2)
- 3)
- 4)
- 5)
- 6)
- 8)
- 9)

## OCORRÊNCIAS

- 1)
- 2)
- 3)
- 4)
- 5)

## ASSINATURAS

  
Guilherme Henrique Bueno

Engenheiro Civil  
CREA Nº 5070547600  
GUILHERME HENRIQUE BUENO  
CREA Nº 5070547600

  
Guilherme Henrique Bueno  
Engenheiro Civil  
CREA Nº 5070547600

CONSTRUTORA HGB LTDA.  
CREA Nº 1902118

RENAN AUGUSTO DE CARVALHO  
CREA Nº 5070103369

Diretor do Departamento de Engenharia e Obras



RELATÓRIO DIÁRIO DE OBRA (RDO)

Nº 68

OBRA: REFORMA UPA - UNIDADE DE PRONTO  
 ATENDIMENTO  
 CONTRATO: 011/2022 RESP. TÉCNICO: GUILHERME H. BUENO  
 ENDEREÇO: Avenida Monsenhor Demosthenes Paraná Brasil Pontes  
 Nº 1.185 - Conjunto Habitacional Gilberto Rossini -  
 Moximópolis  
 INÍCIO: 12/05/2022 Nº CREA-SP: 5070547600  
 PRAZO: 05 MESES Nº DA ART: 28027230220768908

DATA: 22/08/2022



MANHA X  
 TARDE X  
 NOITE

MÃO DE OBRA INDIRETA		MÃO DE OBRA DIRETA		EQUIPAMENTOS	
FUNÇÃO / CARGO	QTDE	FUNÇÃO / CARGO	QTDE	DESCRIÇÃO	QTDE
GERENTE DE CONTRATO	-	AJUDANTE GERAL	2	ESCAVADEIRA HIDRÁULICA	-
ENGENHEIRO DE PRODUÇÃO	-	ARMADOR	-	RETRO ESCAVADORA	-
TÉCNICO DE SEGURANÇA	1	CARPINTEIRO	-	CAMINHÃO BASCULANTE	-
AUXILIAR ADMINISTRATIVO	1	PEDREIRO	1	CAMINHÃO MUNCK	-
COMPRADOR	1	SOLDADOR	-	GUINDASTE	-
ORÇAMENTISTA	1	PINTOR	1		
		SERRALHEIRO	0		

TAREFAS REALIZADAS

- EXECUÇÃO DE CHAPISCO E REBOCO EM ALVENARIA
- ASSENTAMENTO DE PINGADEIRAS
- 
- 
- 
- 
- 
- 
- 
- 

OCORRÊNCIAS

- 
- 
- 
- 
- 

ASSINATURAS

Guilherme Henrique Bueno  
 Engenheiro Civil  
 CREA Nº 5070547600

Guilherme Henrique Bueno  
 Engenheiro Civil  
 CREA Nº 5070547600

GUILHERME HENRIQUE BUENO  
 CREA Nº 5070547600

CONSTRUTORA HGB LTDA.  
 CREA Nº 1902118

RENAN AUGUSTO DE CARVALHO  
 CREA Nº 5070103569

Diretor do Departamento de Engenharia e Obras



RELATÓRIO DIÁRIO DE OBRA (RDO)

Nº 69

OBRA: REFORMA UPB - UNIDADE DE PRONTO ATENDIMENTO  
 ENDEREÇO: Avenida Moisés de Deus Parana Brasil Pontes, nº 1655 - Conjunto Habitacional Gilberto Rossini - Maceira/SP

CONTRATO: 011/2022  
 INÍCIO: 12/05/2022  
 PRAZO: 05 MESES

RESP. TÉCNICO: GUILHERME H. BUENO  
 Nº CREA-SP: 5070547600  
 Nº DA ART: 28027230220768908

DATA: 23/08/2022

☀ ☁ ☔ ☁

MANHÃ X  
 TARDE X  
 NOITE

MÃO DE OBRA INDIRETA		MÃO DE OBRA DIRETA		EQUIPAMENTOS	
FUNÇÃO / CARGO	QTDE	FUNÇÃO / CARGO	QTDE	DESCRIÇÃO	QTDE
GERENTE DE CONTRATO	-	AJUDANTE GERAL	2	ESCAVADEIRA HIDRÁULICA	-
ENGENHEIRO DE PRODUÇÃO	-	ARMADOR	-	RETRO ESCAVADEIRA	-
TÉCNICO DE SEGURANÇA	1	CARPINTEIRO	-	CAMINHÃO BASCULANTE	-
AUXILIAR ADMINISTRATIVO	1	PEDREIRO	1	CAMINHÃO MUNCK	-
COMPRADOR	1	SOLDADOR	-	GUINDASTE	-
ORÇAMENTISTA	1	PINTOR	1		
		SERRALHEIRO	0		

TAREFAS REALIZADAS

- 1) EXECUÇÃO DE CHAPISCO E REBOCO EM ALVENARIA
- 2) ASSENTAMENTO DE PINGADEIRAS
- 3)
- 4)
- 5)
- 6)
- 7)
- 8)
- 9)

OCORRÊNCIAS

- 1)
- 2)
- 3)
- 4)
- 5)

ASSINATURAS

*Guilherme Henrique Bueno*  
 Engenheiro Civil  
 CREA Nº 5070547600

*Guilherme Henrique Bueno*  
 Engenheiro Civil  
 CREA Nº 5070547600

GUILHERME HENRIQUE BUENO  
 CREA Nº 5070547600

CONSTRUTORA HGB LTDA.  
 CREA Nº 1902118

RENAN AUGUSTO DE CARVALHO  
 CREA Nº 5070103369  
 Diretor do Departamento de Engenharia e Obras

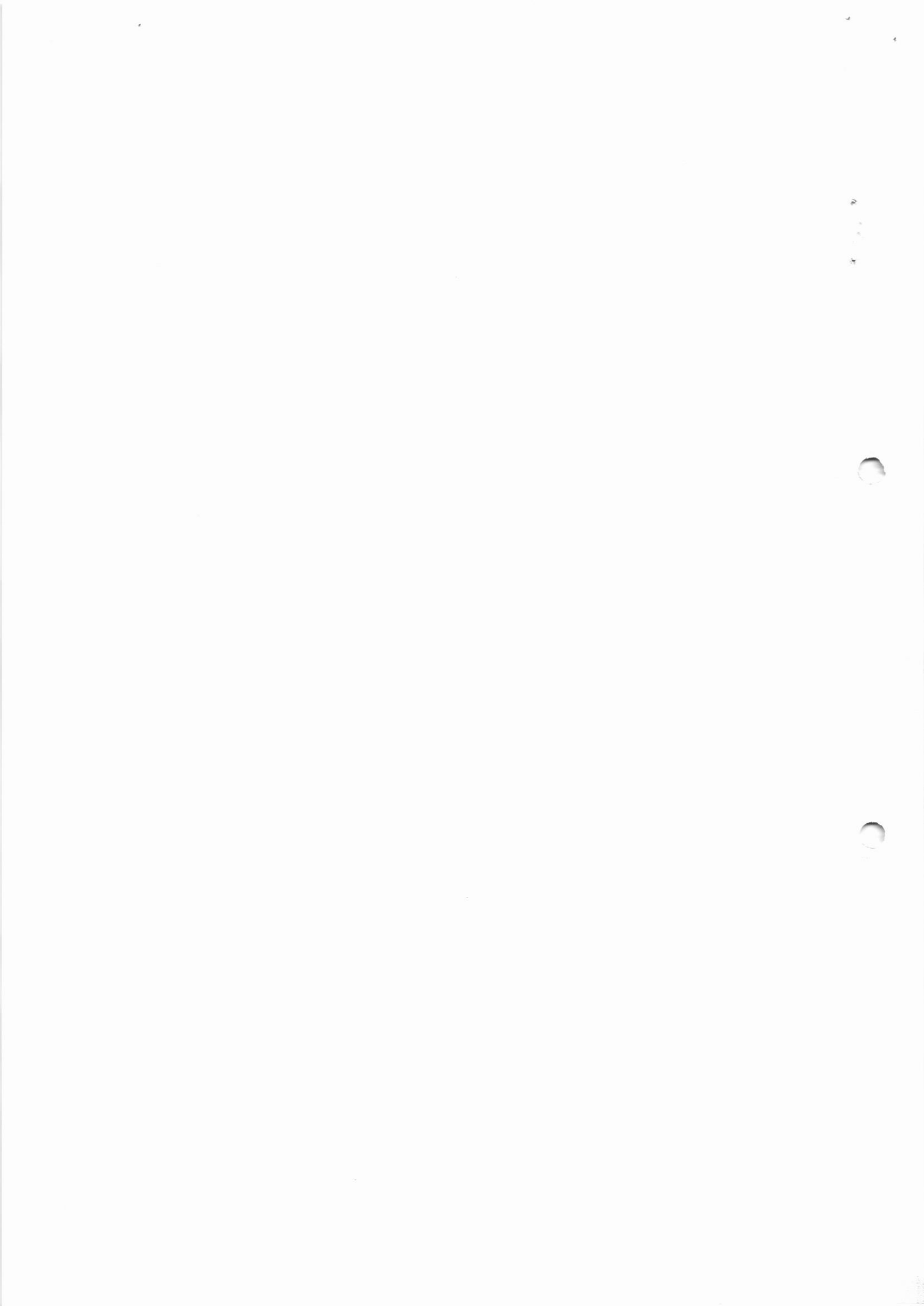



RELATÓRIO DIÁRIO DE OBRA (RDO)

Nº 70

OBRA: REFORMA UPA - UNIDADE DE PRONTO ATENDIMENTO  
 ENDEREÇO: Avenida Monsenhor Desconfortes Parana Brasil Pontes, nº 1435 - Conjunto Habitacional Gilberto Rossini - Mauá/SP

CONTRATO: 011/2022  
 INÍCIO: 12/05/2022  
 PRAZO: 05 MESES

RESP. TÉCNICO: GUILHERME H. BUENO  
 Nº CREA-SP: 5070547600  
 Nº DA ART: 28027230220768908

DATA: 24/08/2022

☀️ ☁️ ☔️ ☁️

MANHÃ X  
 TARDE X  
 NOITE

MÃO DE OBRA INDIRETA		MÃO DE OBRA DIRETA		EQUIPAMENTOS	
FUNÇÃO / CARGO	QTDE	FUNÇÃO / CARGO	QTDE	DESCRIÇÃO	QTDE
GERENTE DE CONTRATO	-	AJUDANTE GERAL	2	ESCAVADEIRA HIDRÁULICA	-
ENGENHEIRO DE PRODUÇÃO	-	ARMADOR	-	RETRO ESCAVADEIRA	-
ENGENHEIRO DE SEGURANÇA	1	CARPINTEIRO	-	CAMINHÃO BASCULANTE	-
AUXILIAR ADMINISTRATIVO	1	PEDREIRO	1	CAMINHÃO MUNCK	-
COMPRADOR	1	SOLDADOR	-	GUINDASTE	-
ORÇAMENTISTA	1	PINTOR	1		
		SERRALHEIRO	0		

TAREFAS REALIZADAS

- 1) ASSENTAMENTO DE ALVENARIA
- 2)
- 3)
- 4)
- 5)
- 6)
- 7)
- 8)
- 9)

OCORRÊNCIAS

- 1)
- 2)
- 3)
- 4)
- 5)

ASSINATURAS

*Guilherme Henrique Bueno*  
 Engenheiro Civil  
 CREA Nº 5070547600

\_\_\_\_\_  
 GUILHERME HENRIQUE BUENO  
 CREA Nº 5070547600

*Guilherme Henrique Bueno*  
 Engenheiro Civil  
 CREA Nº 5070547600

\_\_\_\_\_  
 CONSTRUTORA HGB LTDA.  
 CFEA Nº 1962118

\_\_\_\_\_  
 RENAN AUGUSTO DE CARVALHO  
 CREA Nº 5070103369  
 Diretor do Departamento de Engenharia e Obras



RELATÓRIO DIÁRIO DE OBRA (RDO)

Nº 71

OBRA: REFORMA UPA - UNIDADE DE PRONTO ATENDIMENTO  
 ENDEREÇO: Avenida Monsenhor Demastrienes Parana Brasil Pontas, nº 1805 - Conjunto Habitacional Gilberto Prestes - Maricá/SP

CONTRATO: 011/2022 RESP. TECNICO: GUILHERME H. BUENO  
 INÍCIO: 12/05/2022 Nº CREA-SP: 5070547600  
 PRAZO: 05 MESES Nº DA ART: 28027230220768908

DATA: 25/08/2022



MANHÃ   
 TARDE   
 NOITE

MÃO DE OBRA INDIRETA		MÃO DE OBRA DIRETA		EQUIPAMENTOS	
FUNÇÃO / CARGO	QTDE	FUNÇÃO / CARGO	QTDE	DESCRIÇÃO	QTDE
GERENTE DE CONTRATO	-	AJUDANTE GERAL	2	ESCAVADEIRA HIDRÁULICA	-
ENGENHEIRO DE PRODUÇÃO	-	ARMADOR	-	RETRO ESCAVADEIRA	-
ENGENHEIRO DE SEGURANÇA	1	CARPINTEIRO	-	CAMINHÃO BASCULANTE	-
AUXILIAR ADMINISTRATIVO	1	PEDREIRO	1	CAMINHÃO MUNCK	-
COMPRADOR	1	SOLDADOR	-	GUINDASTE	-
ORÇAMENTISTA	1	PINTOR	1		
		SERRALHEIRO	0		

TAREFAS REALIZADAS

- 1) ASSENTAMENTO DE ALVENARIA
- 2)
- 3)
- 4)
- 5)
- 6)
- 7)
- 8)
- 9)

OCORRÊNCIAS

- 1)
- 2)
- 3)
- 4)
- 5)

ASSINATURAS

Guilherme Henrique Bueno  
 Engenheiro Civil  
 CREA nº 5070547600

Guilherme Henrique Bueno  
 Engenheiro Civil  
 CREA nº 5070547600

GUILHERME HENRIQUE BUENO  
 CREA Nº 5070547600

CONSTRUTORA HGB LTDA.  
 CREA Nº 1902118

RENAN AUGUSTO DE CARVALHO  
 CREA Nº 5070103369  
 Diretor do Departamento de Engenharia e Obras

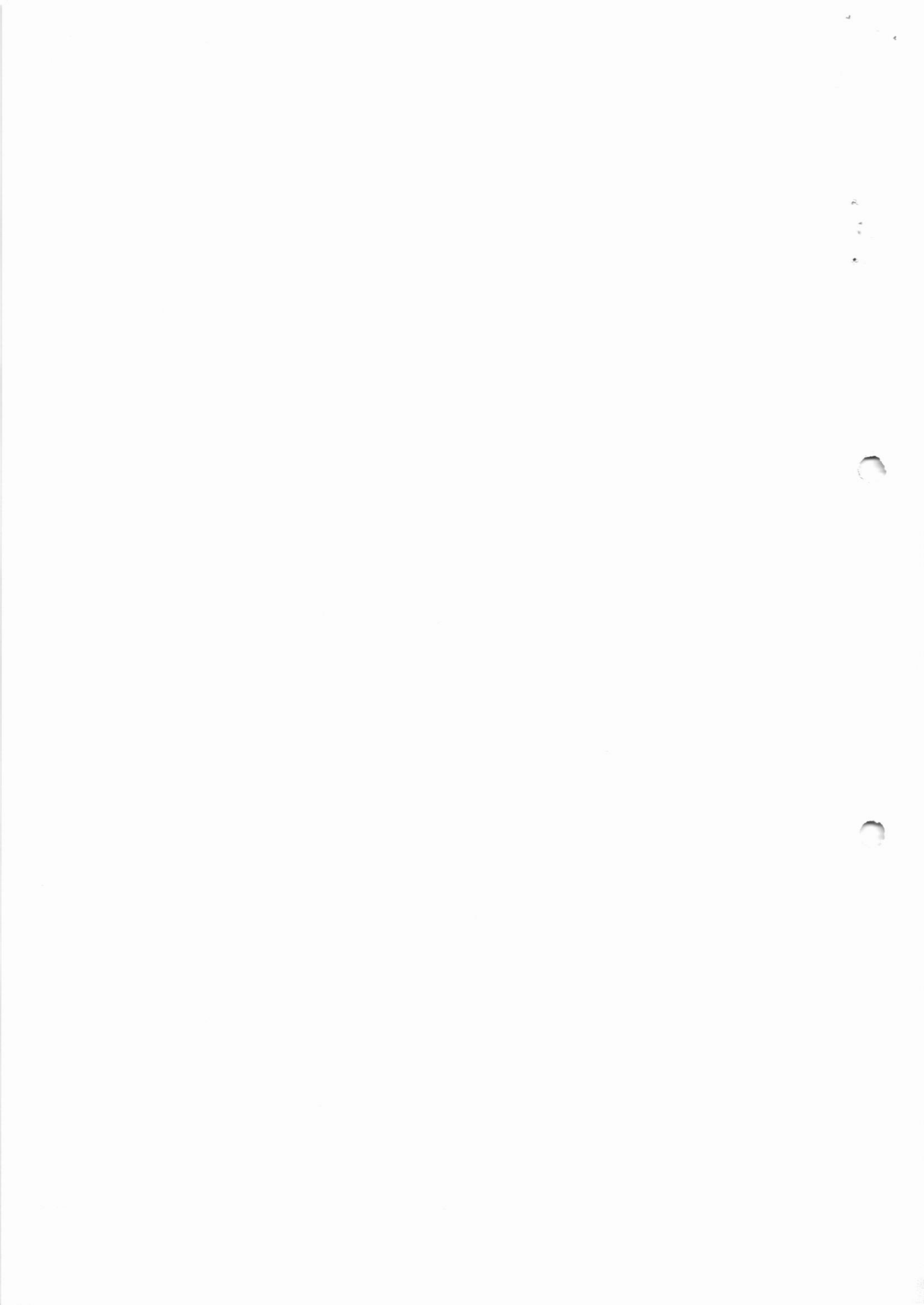



## RELATÓRIO DIÁRIO DE OBRA (RDO)

Nº 72

OBRA: REFORMA UPA - UNIDADE DE PRONTO  
ATENDIMENTO  
CONTRATO: 011/2022 RESP TECNICO: GUILHERME H. BUENO  
ENDEREÇO: Avenida Marechal Deodoro Parana Brasil Pontes,  
nº 1659 - Empreita Habitacional Gilberto Rossetti -  
Mococa/SP INÍCIO: 12/05/2022 Nº CREA-SP: 5070547600  
PRAZO: 05 MESES Nº DA ART: 28027230220768908

DATA: 26/08/2022

Sun ☀️ ☁️ ☔️ ☁️

MANHA X  
TARDE X  
NOITE

MÃO DE OBRA INDIRETA		MÃO DE OBRA DIRETA		EQUIPAMENTOS	
FUNÇÃO / CARGO	QTDE	FUNÇÃO / CARGO	QTDE	DESCRIÇÃO	QTDE
GERENTE DE CONTRATO	-	AJUDANTE GERAL	2	ESCAVADEIRA HIDRÁULICA	-
ENGENHEIRO DE PRODUÇÃO	-	ARMADOR	-	RETRO ESCAVADEIRA	-
ENGENHEIRO DE SEGURANÇA	1	CARPINTEIRO	-	CAMINHÃO BASCULANTE	-
AUXILIAR ADMINISTRATIVO	1	PEDREIRO	1	CAMINHÃO MUNCK	-
COMPRADOR	1	SOLDADOR	-	GUINDASTE	-
ORÇAMENTISTA	1	PINTOR	1		
		SERRALHEIRO	0		

## TAREFAS REALIZADAS

1) ASSENTAMENTO DE ALVENARIA

2)

3)

4)

5)

6)

8)

9)

## OCORRÊNCIAS

1)

2)

3)

4)

5)

## ASSINATURAS

Guilherme Henrique Bueno  
Engenheiro Civil  
CREA Nº 5070547600

Guilherme Henrique Bueno  
Engenheiro Civil  
CREA Nº 5070547600

GUILHERME HENRIQUE BUENO  
CREA Nº 5070547600

CONSTRUTORA HGB LTDA.  
CREA Nº 1902118

RENAN AUGUSTO DE CARVALHO  
CREA Nº 5070103369  
Diretor do Departamento de Engenharia e Obras



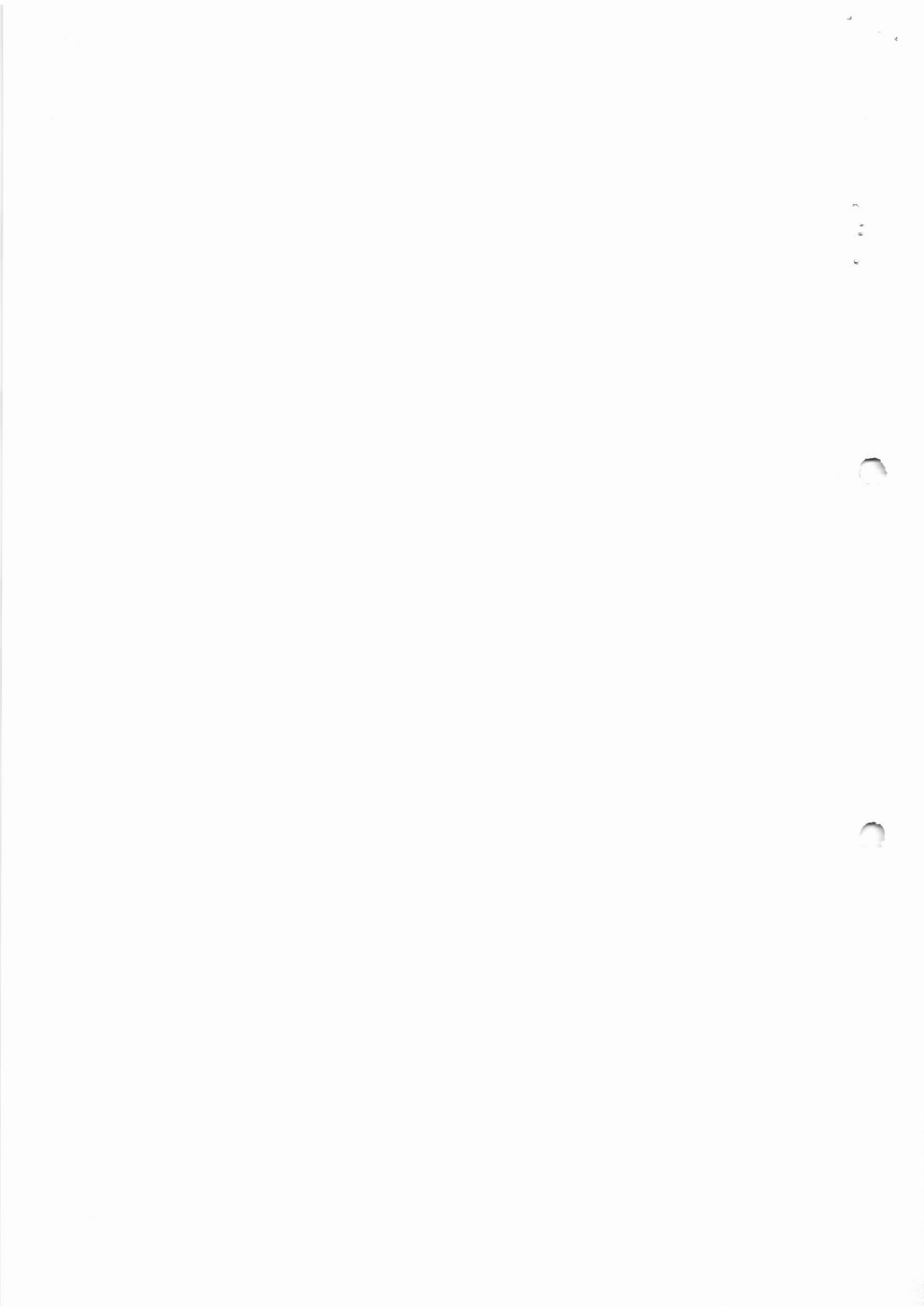



RELATÓRIO DIÁRIO DE OBRA (RDO)

Nº 73

OBRA: REFORMA UPA - UNIDADE DE PRONTO  
 ATENDIMENTO  
 CONTRATO: 011/2022 RESP. TÉCNICO: GUILHERME H. BUENO  
 ENDEREÇO: Avenida Muniz dos Santos, Parana Brasil Point, nº 1895 - Conjunto Habitacional Gilberto Rossini, Mogi SP  
 INÍCIO: 12/05/2022 Nº CREA SP: 5070547600  
 PRAZO: 05 MESES Nº DA ART: 28027230220768908

DATA: 29/08/2022

MANHÃ X  
 TARDE X  
 NOITE

MÃO DE OBRA INDIRETA		MÃO DE OBRA DIRETA		EQUIPAMENTOS	
FUNÇÃO / CARGO	QTDE	FUNÇÃO / CARGO	QTDE	DESCRIÇÃO	QTDE
GERENTE DE CONTRATO	-	AJUDANTE GERAL	2	ESCAVADEIRA HIDRÁULICA	-
ENGENHEIRO DE PRODUÇÃO	-	ARMADOR	-	RETRO ESCAVADEIRA	-
TÉCNICO DE SEGURANÇA	1	CARPINTEIRO	-	CAMINHÃO BASCULANTE	-
AUXILIAR ADMINISTRATIVO	1	PEDREIRO	1	CAMINHÃO MUNCK	-
COMPRADOR	1	SOLDADOR	-	GUINDASTE	-
ORÇAMENTISTA	1	PINTOR	1		
		SERRALHEIRO	0		

TAREFAS REALIZADAS

- 1) ASSENTAMENTO DE ALVENARIA
- 2) EXECUÇÃO DE CHAPISCO E REBOCO
- 3)
- 4)
- 5)
- 6)
- 7)
- 8)
- 9)

OCCORRÊNCIAS

- 1)
- 2)
- 3)
- 4)
- 5)

ASSINATURAS

*Guilherme Henrique Bueno*  
 Engenheiro Civil  
 CREA Nº 5070547600

*Guilherme Henrique Bueno*  
 Engenheiro Civil  
 CREA Nº 5070547600

GUILHERME HENRIQUE BUENO  
 CREA Nº 5070547600

CONSTRUTORA HGB LTDA.  
 CREA Nº 150221L

PENAN AUGUSTO DE CARVALHO  
 CREA Nº 5070103500  
 Diretor do Departamento de Engenharia e Obras

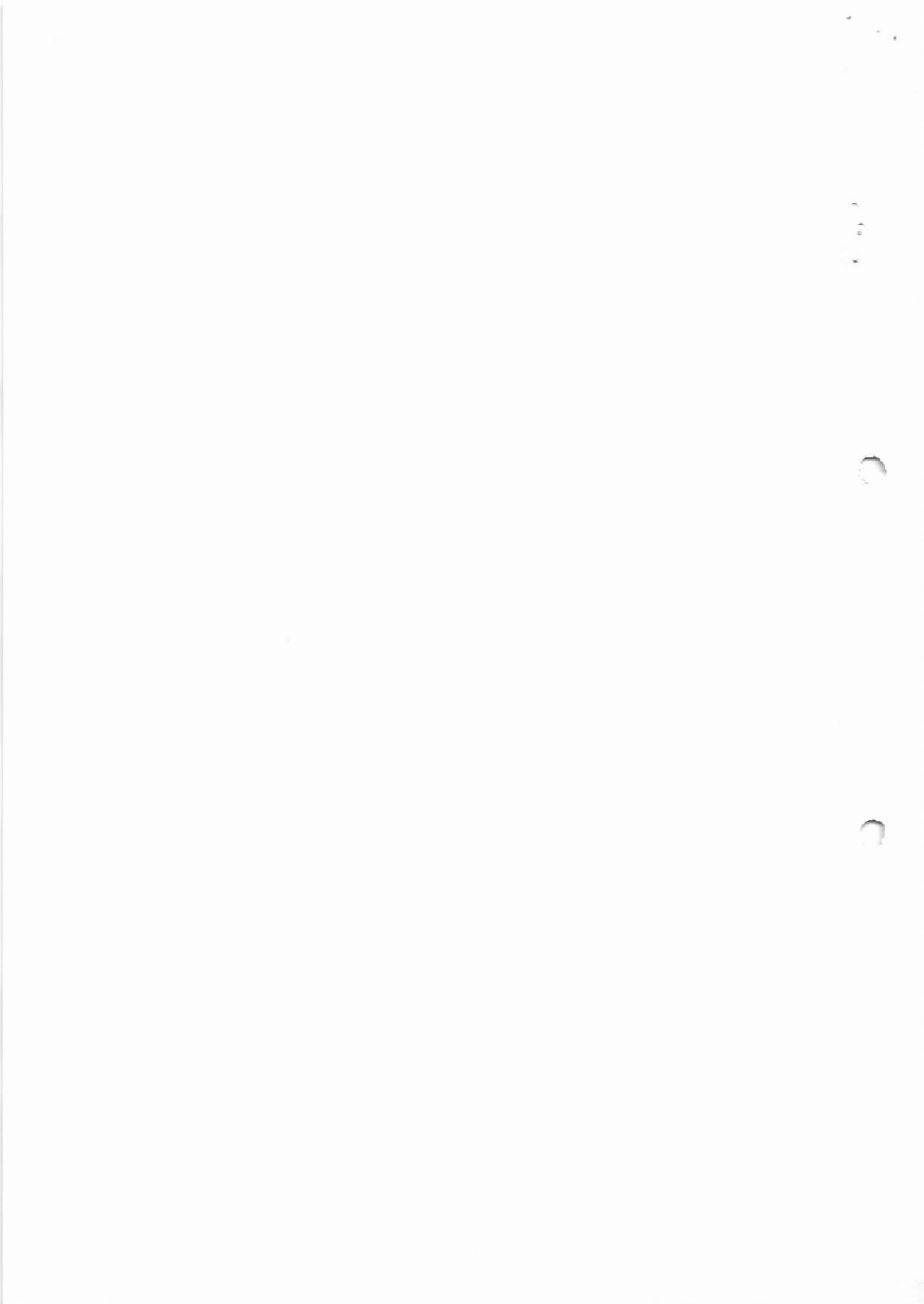

RELATORIO DIARIO DE OBRA (RDO)

REFORMA UPA - UNIDADE DE PRONTO

OBRA: ATENDIMENTO  
 ENDEREÇO: Avenida Montezuma Empreendimentos Parana Brasil Fontes, nº 1555 - Conjunto Habitacional Gilberto Romel - Morumbi/SP  
 CONTRATO: 011/2022 RESP. TÉCNICO: GUILHERME H. BUENO Nº CREA SP: 5070547600 Nº DA ART: 28027230220768908  
 DATA: 30/08/2022

MANHA X  
 TARDE X  
 NOITE

MÃO DE OBRA INDIRETA	QTDE	FUNÇÃO / CARGO	MÃO DE OBRA DIRETA	QTDE	DESCRIÇÃO	EQUIPAMENTOS	QTDE
----------------------	------	----------------	--------------------	------	-----------	--------------	------

GERENTE DE CONTRATO	-	AUDANTE GERAL	2	ESCAVADEIRA HIDRÁULICA	-	-	-
ENGENHEIRO DE PRODUÇÃO	-	ARMADOR	-	RETRO ESCAVADEIRA	-	-	-
TÉCNICO DE SEGURANÇA	1	CARPINTEIRO	-	CAMINHÃO BASCULANTE	-	-	-
AUXILIAR ADMINISTRATIVO	1	PEDREIRO	1	CAMINHÃO MUNCK	-	-	-
COMPRADOR	1	SOLDADOR	-	GUINDASTE	-	-	-
ORGANIZACIONAL	1	PINTOR	1				
		SERRALHEIRO	0				

TAREFAS REALIZADAS

1) ASSENTAMENTO DE ALVENARIA

2) EXECUÇÃO DE CHAPISCO E REBOCO

3) ASSENTAMENTO DE PINGADEIRAS

OCCORRÊNCIAS

9)

8)

7)

6)

5)

4)

3)

2)

1)

ASSINATURAS

GUILHERME HENRIQUE BUENO  
 CREA Nº 5070547600  
 ENGENHEIRO CIVIL

CONSTRUTORA HGB LTDA  
 CREA Nº 2502738  
 ENGENHEIRO CIVIL  
 GUILHERME HENRIQUE BUENO  
 CREA Nº 5070547600

RENAN AUGUSTO DE CARVALHO  
 CREA Nº 5070103369  
 Diretor do Departamento de Engenharia e Obras

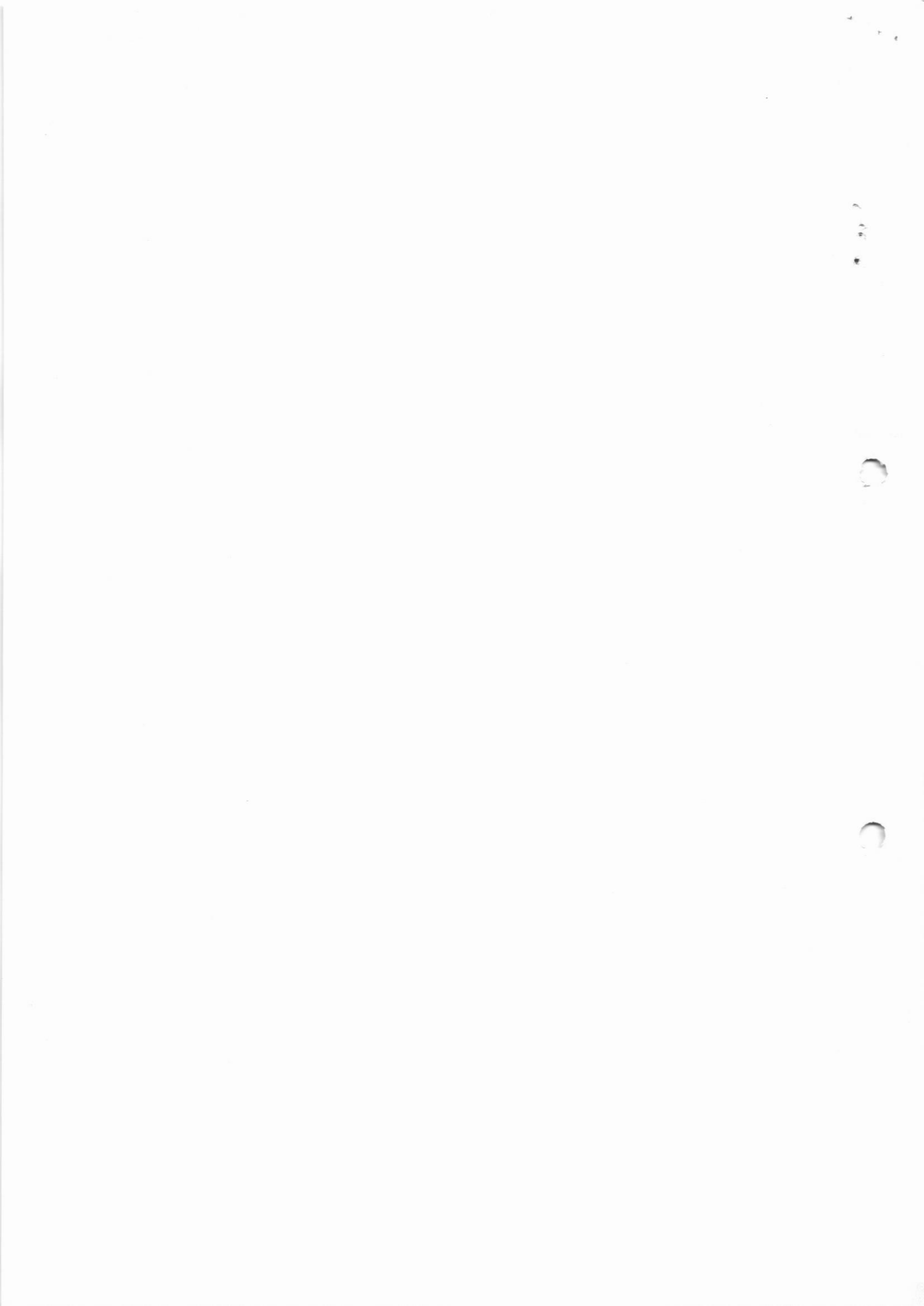



## RELATÓRIO DIÁRIO DE OBRA (RDO)

Nº 75

OBRA: REFORMA UPA - UNIDADE DE PRONTO  
 ATENDIMENTO  
 CONTRATO: 011/2022 RESP. TÉCNICO: GUILHERME H. BUENO  
 ENDEREÇO: Avenida Monsenhor Demosthenes Parana Brasil Pontes,  
 nº 1655 - Conjunto Habitacional Gilberto Rossini -  
 Mocooca/SP INÍCIO: 12/05/2022 Nº CREA-SP: 5070547600  
 PRAZO: 05 MESES Nº DA ART: 28027230220768908

DATA: 31/08/2022



MANHA X  
 TARDE X  
 NOITE

MÃO DE OBRA INDIRETA		MÃO DE OBRA DIRETA		EQUIPAMENTOS	
FUNÇÃO / CARGO	QTDE	FUNÇÃO / CARGO	QTDE	DESCRIÇÃO	QTDE
GERENTE DE CONTRATO	-	AJUDANTE GERAL	2	ESCAVADEIRA HIDRÁULICA	-
ENGENHEIRO DE PRODUÇÃO	-	ARMADOR	-	RETRO ESCAVADEIRA	-
ENGENHEIRO DE SEGURANÇA	1	CARPINTEIRO	-	CAMINHÃO BASCULANTE	-
AUXILIAR ADMINISTRATIVO	1	PEDREIRO	1	CAMINHÃO MUNCK	-
COMPRADOR	1	SOLDADOR	-	GUINDASTE	-
ORÇAMENTISTA	1	PINTOR	1		
		SERRALHEIRO	0		

## TAREFAS REALIZADAS

- 1) ASSENTAMENTO DE ALVENARIA
- 2) EXECUÇÃO DE CHAPISCO E REBOCO
- 3) ASSENTAMENTO DE PINGADEIRAS
- 4)
- 5)
- 6)
- 7)
- 8)
- 9)

## OCORRÊNCIAS

- 1)
- 2)
- 3)
- 4)
- 5)

## ASSINATURAS

Guilherme Henrique Bueno  
 Engenheiro Civil  
 CREA Nº 5070547600

GUILHERME HENRIQUE BUENO  
 CREA Nº 5070547600

Guilherme Henrique Bueno  
 Engenheiro Civil  
 CREA Nº 5070547600

CONSTRUTORA HGB LTDA.  
 CREA Nº 1902118

RENAN AUGUSTO DE CARVALHO  
 CREA Nº 5070103369

Diretor do Departamento de Engenharia e Obras

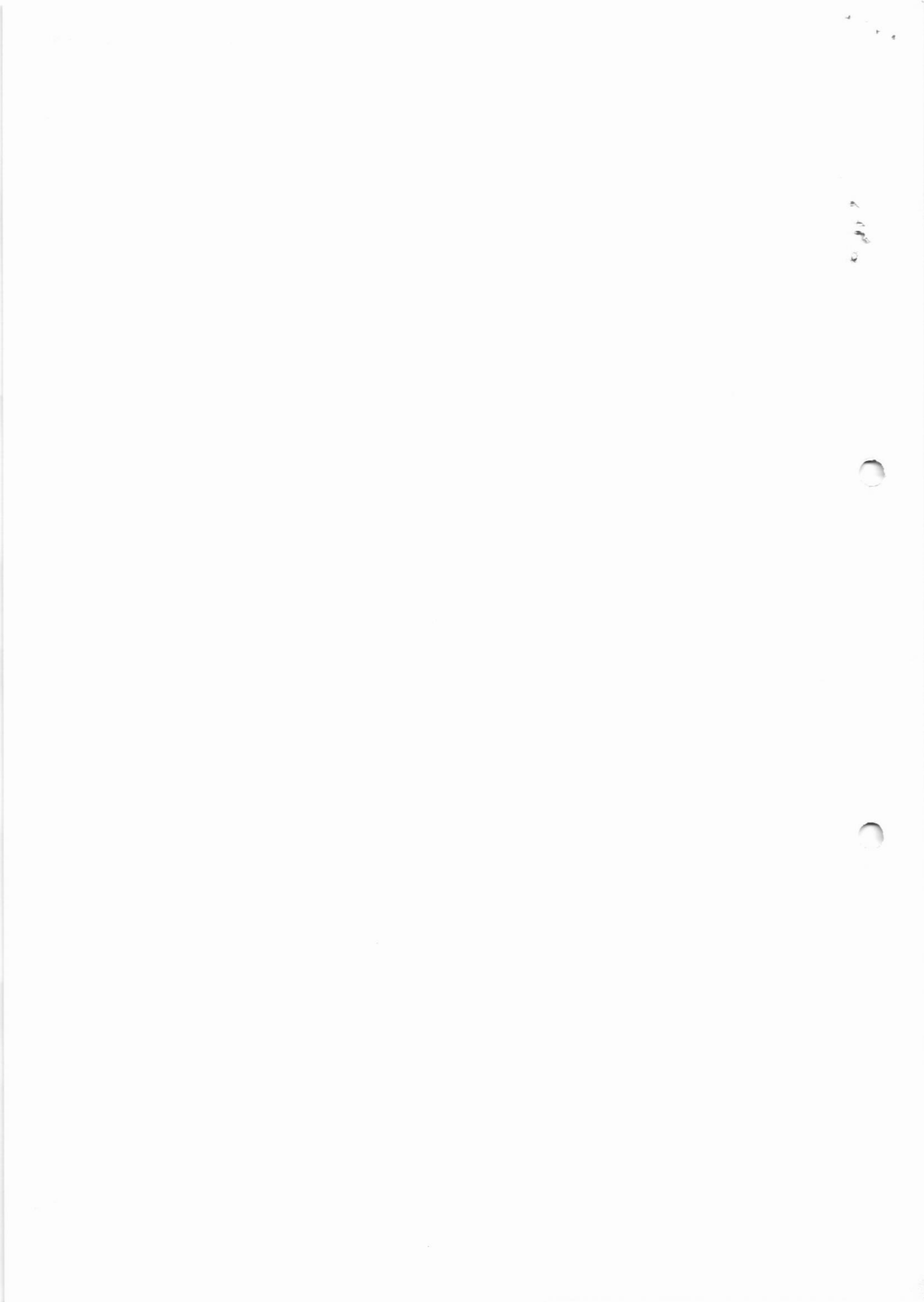



RELATÓRIO DIÁRIO DE OBRA (RDO)

Nº 76

OBRA: REFORMA UPA - UNIDADE DE PRONTO ATENDIMENTO  
 ENDEREÇO: Avenida Monsenhor Democheres Paraná Brasil Portes, nº 1635 - Conjunto Habitacional Gilberto Rossetti - Maceió/SP

CONTRATO: 011/2022  
 INÍCIO: 12/05/2022  
 PRAZO: 05 MESES

RESP. TÉCNICO: GUILHERME H. BUENO  
 Nº CREA-SP: 5070547600  
 Nº DA ART: 28027230220768908

DATA: 01/09/2022

☀️ ☁️ ☔️ ☁️

MANHA X  
 TARDE X  
 NOITE

MÃO DE OBRA INDIRETA		MÃO DE OBRA DIRETA		EQUIPAMENTOS	
FUNÇÃO / CARGO	QTDE	FUNÇÃO / CARGO	QTDE	DESCRIÇÃO	QTDE
GERENTE DE CONTRATO		AJUDANTE GERAL	2	ESCAVADEIRA HIDRÁULICA	-
ENGENHEIRO DE PRODUÇÃO	-	ARMADOR	-	RETRO ESCAVADEIRA	-
TÉCNICO DE SEGURANÇA	1	CARPINTEIRO	-	CAMINHÃO BASCULANTE	-
AUXILIAR ADMINISTRATIVO	1	PEDREIRO	1	CAMINHÃO MUNCK	-
COMPRADOR	1	SOLDADOR	-	GUINDASTE	-
ORÇAMENTISTA	1	PINTOR	1		
		SERRALHEIRO	0		

TAREFAS REALIZADAS

- 1) ASSENTAMENTO DE ALVENARIA
- 2) EXECUÇÃO DE CHAPISCO E REBOCO
- 3) ASSENTAMENTO DE PINGADEIRAS
- 4)
- 5)
- 6)
- 7)
- 8)
- 9)

OCORRÊNCIAS

- 1)
- 2)
- 3)
- 4)
- 5)

ASSINATURAS

*Guilherme Henrique Bueno*  
 Engenheiro Civil  
 CREA nº 5070547600

*Guilherme Henrique Bueno*  
 Engenheiro Civil  
 CREA nº 5070547600

GUILHERME HENRIQUE BUENO  
 CREA Nº 5070547600

CONSTRUTORA HGB LTDA.  
 CREA Nº 1902118

RENAN AUGUSTO DE CARVALHO  
 CREA Nº 5070103369  
 Diretor do Departamento de Engenharia e Obras



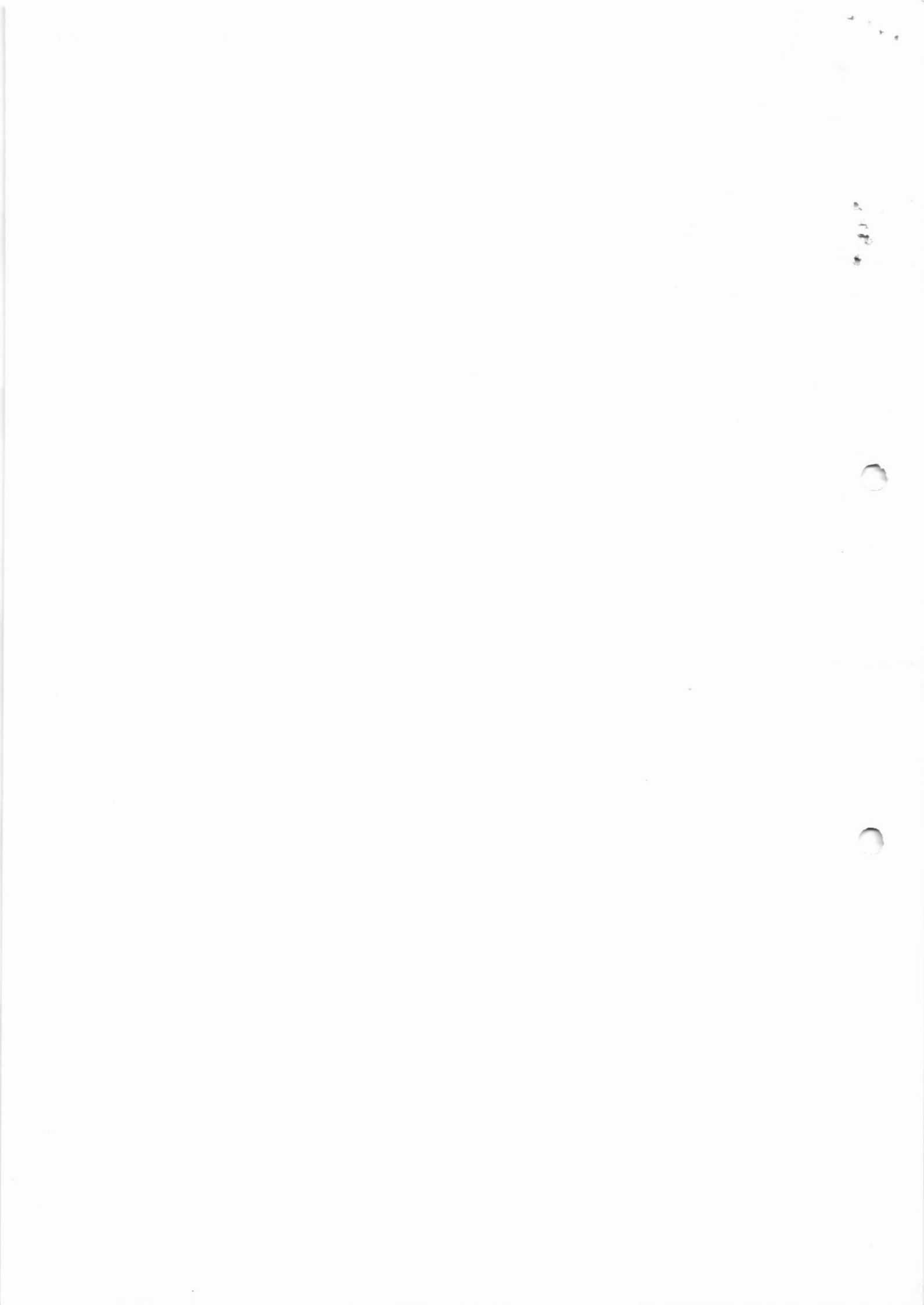



## RELATÓRIO DIÁRIO DE OBRA (RDO)

Nº 77

OBRA: REFORMA UPA - UNIDADE DE PRONTO  
ATENDIMENTO  
CONTRATO: 011/2022 RESP. TÉCNICO: GUILHERME H. BUENO  
ENDEREÇO: Avenida Monsenhor Domínguez Paraná Brasil Pontes,  
nº 1894 - Conjunto Habitacional Gilberto Rossetti -  
M. Cuiabá/SP  
INÍCIO: 12/05/2022 Nº CREA-SP: 5070547600  
PRAZO: 05 MESES Nº DA ART: 28027230220768908

DATA:  
02/09/2022

MANHÃ X  
TARDE X  
NOITE

MÃO DE OBRA INDIRETA		MÃO DE OBRA DIRETA		EQUIPAMENTOS	
FUNÇÃO / CARGO	QTDE	FUNÇÃO / CARGO	QTDE	DESCRIÇÃO	QTDE
GERENTE DE CONTRATO	-	AJUDANTE GERAL	2	ESCAVADEIRA HIDRÁULICA	-
ENGENHEIRO DE PRODUÇÃO	-	ARMADOR	-	RETRO ESCAVADEIRA	-
ENGENHEIRO DE SEGURANÇA	1	CARPINTEIRO	-	CAMINHÃO BASCULANTE	-
AUXILIAR ADMINISTRATIVO	1	PEDREIRO	1	CAMINHÃO MUNCK	-
COMPRADOR	1	SOLDADOR	-	GUINDASTE	-
ORÇAMENTISTA	1	PINTOR	1		
		SERRALHEIRO	0		

## TAREFAS REALIZADAS

- 1) ASSENTAMENTO DE ALVENARIA
- 2) EXECUÇÃO DE CHAPISCO E REBOCO
- 3) ASSENTAMENTO DE PINGADEIRAS
- 4)
- 5)
- 6)
- 7)
- 8)
- 9)

## OCORRÊNCIAS

- 1)
- 2)
- 3)
- 4)
- 5)

## ASSINATURAS

Guilherme Henrique Bueno  
Engenheiro Civil  
CREA Nº 5070547600

GUILHERME HENRIQUE BUENO  
CREA Nº 5070547600

Guilherme Henrique Bueno  
Engenheiro Civil  
CREA Nº 5070547600

CONSTRUTORA HGB LTDA.  
CREA Nº 1902118

RENAN AUGUSTO DE CARVALHO  
CREA Nº 5070103369  
Diretor do Departamento de Engenharia e Obras

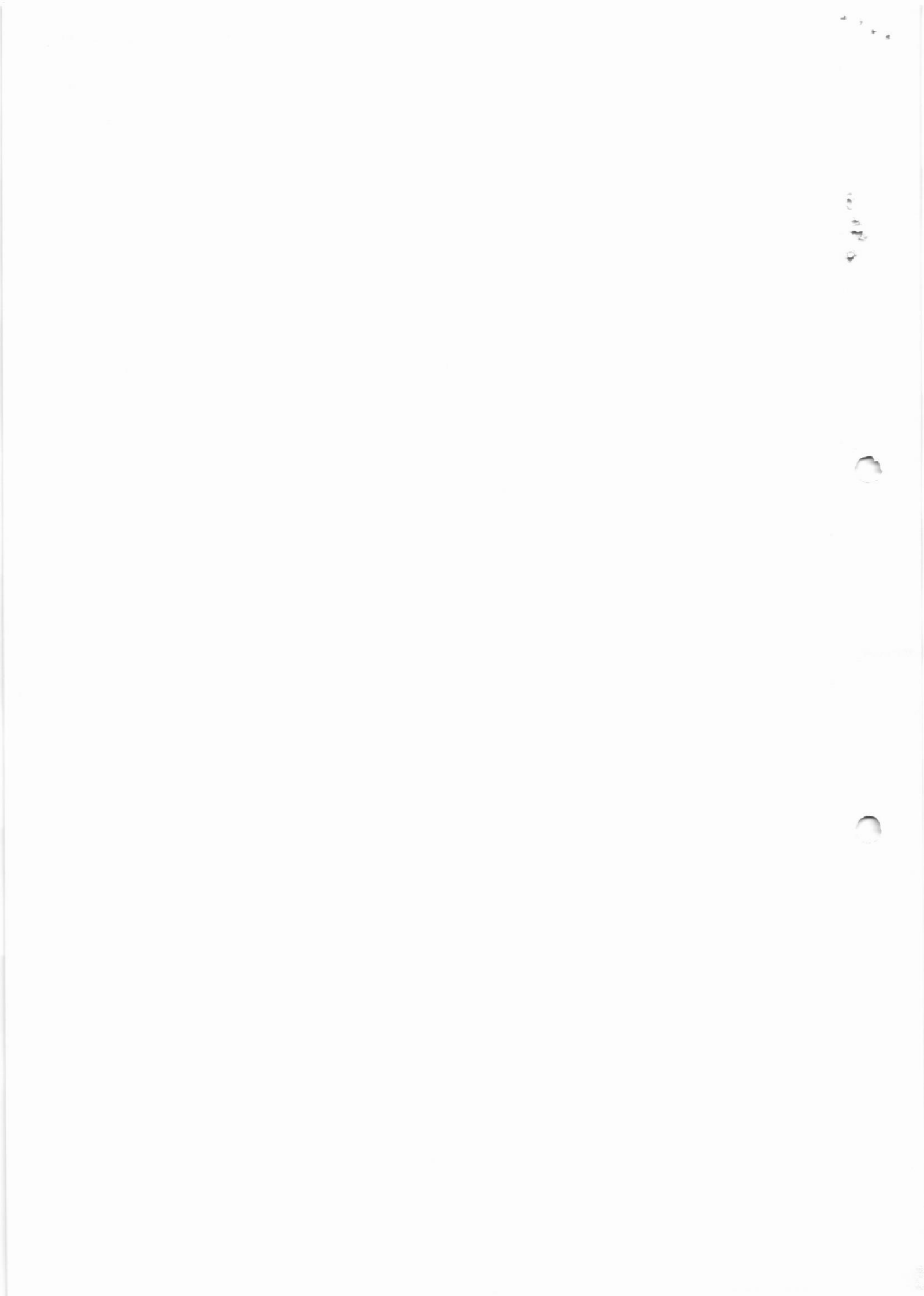



RELATÓRIO DIÁRIO DE OBRA (RDO)

Nº 78

OBRA: REFORMA UPA - UNIDADE DE PRONTO  
 ATENDIMENTO  
 ENDEREÇO: Avenida Monselino Denosthenes Paraná Brasil Pontes,  
 Nº 2655 - Conjunto Habitacional Gilberto Russetti -  
 Morcová/SP

CONTRATO: 011/2022 RESP. TÉCNICO: GUILHERME H. BUENO  
 INÍCIO: 12/05/2022 Nº CREA-SP: 5070547600  
 PRAZO: 05 MESES Nº DA ART: 28027230220768908

DATA: 05/09/2022

☀ ☁ ☔ ☕

MANHÃ X  
 TARDE X  
 NOITE

MÃO DE OBRA INDIRETA		MÃO DE OBRA DIRETA		EQUIPAMENTOS	
FUNÇÃO / CARGO	QTDE	FUNÇÃO / CARGO	QTDE	DESCRIÇÃO	QTDE
GERENTE DE CONTRATO	-	AJUDANTE GERAL	2	ESCAVADEIRA HIDRÁULICA	-
ENGENHEIRO DE PRODUÇÃO	-	ARMADOR	-	RETRO ESCAVADEIRA	-
TÉCNICO DE SEGURANÇA	1	CARPINTEIRO	-	CAMINHÃO BASCULANTE	-
AUXILIAR ADMINISTRATIVO	1	PEDREIRO	1	CAMINHÃO MUNCK	-
COMPRADOR	1	SOLDADOR	-	GUINDASTE	-
ORÇAMENTISTA	1	PINTOR	1		
		SERRALHEIRO	0		

TAREFAS REALIZADAS

- 1) ASSENTAMENTO DE ALVENARIA
- 2) EXECUÇÃO DE CHAPISCO E REBOCO
- 3) ASSENTAMENTO DE PINGADEIRAS
- 4)
- 5)
- 6)
- 7)
- 8)
- 9)

OCORRÊNCIAS

- 1)
- 2)
- 3)
- 4)
- 5)

ASSINATURAS

*Guilherme Henrique Bueno*  
 Engenheiro Civil  
 CREA Nº 5070547600

*Guilherme Henrique Bueno*  
 Engenheiro Civil  
 CREA Nº 5070547600

GUILHERME HENRIQUE BUENO  
 CREA Nº 5070547600

CONSTRUTORA HGB LTDA.  
 CREA Nº 1902118

RENAN AUGUSTO DE CARVALHO  
 CREA Nº 5070103369  
 Diretor do Departamento de Engenharia e Obras

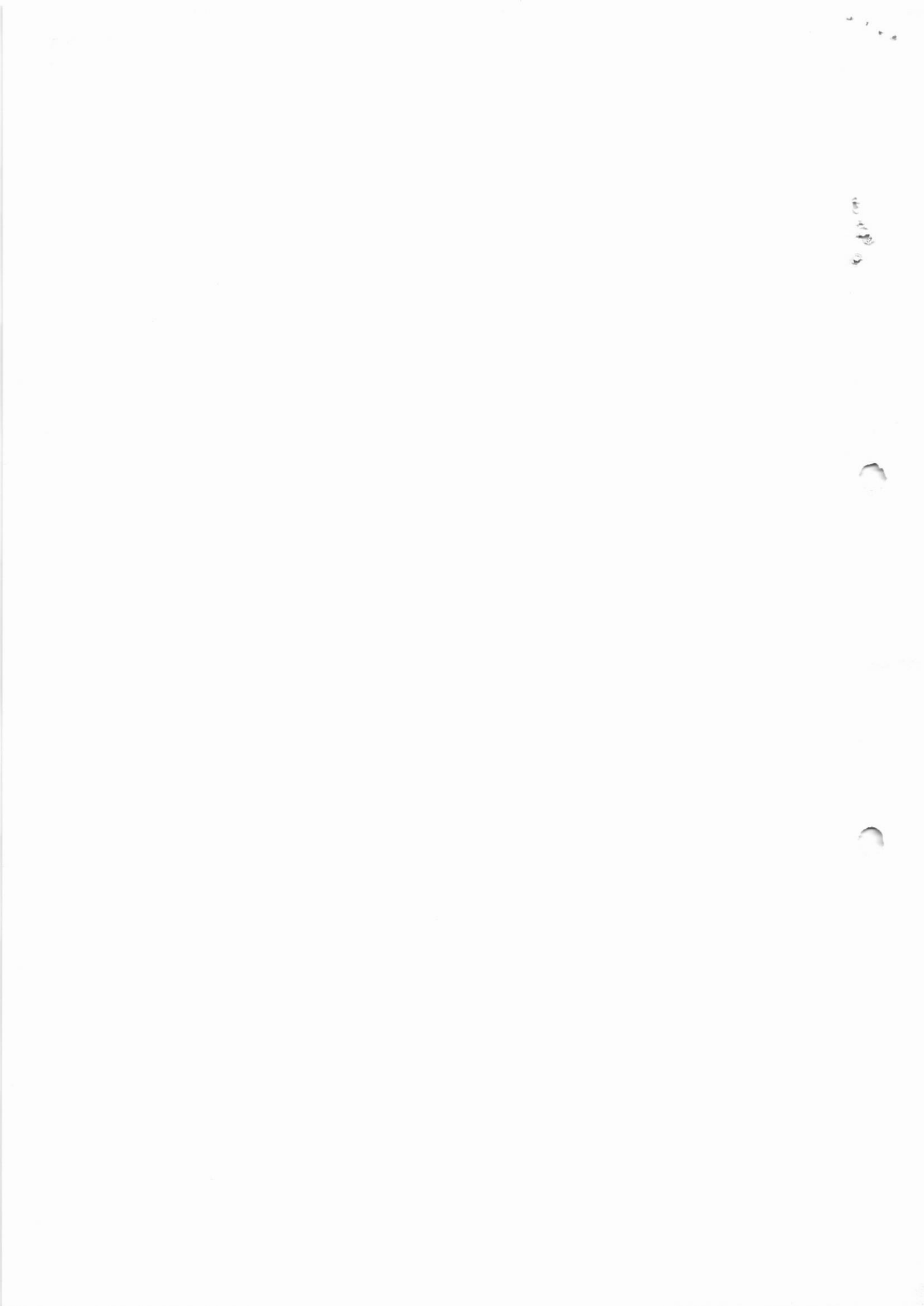



## RELATÓRIO DIÁRIO DE OBRA (RDO)

Nº 79

OBRA: REFORMA UPA - UNIDADE DE PRONTO  
ATENDIMENTO  
CONTRATO: 011/2022 RESP. TECNICO: GUILHERME H. BUENO  
ENDEREÇO: Avenida Monsenhor Demosthenes Parana Brasil Pontes,  
Nº 2555 - Conjunto Habitacional Gilberto Rossetti -  
Mogi Guaçu/SP  
INÍCIO: 12/05/2022 Nº CREA-SP: 5070547600  
PRAZO: 05 MESES Nº DA ART: 28027230220768908

DATA:  
06/29/2022

MANHA X  
TARDE X  
NOITE

MÃO DE OBRA INDIRETA		MÃO DE OBRA DIRETA		EQUIPAMENTOS	
FUNÇÃO / CARGO	QTDE	FUNÇÃO / CARGO	QTDE	DESCRIÇÃO	QTDE
GERENTE DE CONTRATO	-	AJUDANTE GERAL	2	ESCAVADEIRA HIDRÁULICA	-
ENGENHEIRO DE PRODUÇÃO	-	ARMADOR	-	RETRO ESCAVADEIRA	-
TECNICO DE SEGURANÇA	1	CARPINTEIRO	-	CAMINHÃO BASCULANTE	-
AUXILIAR ADMINISTRATIVO	1	PEDREIRO	1	CAMINHÃO MUIICK	-
COMPRADOR	1	SOLDADOR	-	GUINDASTE	-
ORÇAMENTISTA	1	PINTOR	1		
		SERRALHEIRO	0		

## TAREFAS REALIZADAS

- 1) ASSENTAMENTO DE ALVENARIA
- 2) EXECUÇÃO DE CHAPISCO E REBOCO
- 3) ASSENTAMENTO DE PINGADEIRAS
- 4)
- 5)
- 6)
- 7)
- 8)
- 9)

## OCORRÊNCIAS

- 1)
- 2)
- 3)
- 4)
- 5)

## ASSINATURAS

Guilherme Henrique Bueno  
Engenheiro Civil  
CREA Nº 5070547600

Guilherme Henrique Bueno  
Engenheiro Civil  
CREA Nº 5070547600

GUILHERME HENRIQUE BUENO  
CREA Nº 5070547600

CONSTRUTORA HGB LTDA  
CREA Nº 1902118

RENAN AUGUSTO DE CARVALHO  
CREA Nº 5070103369  
Diretor do Departamento de Engenharia e Obras

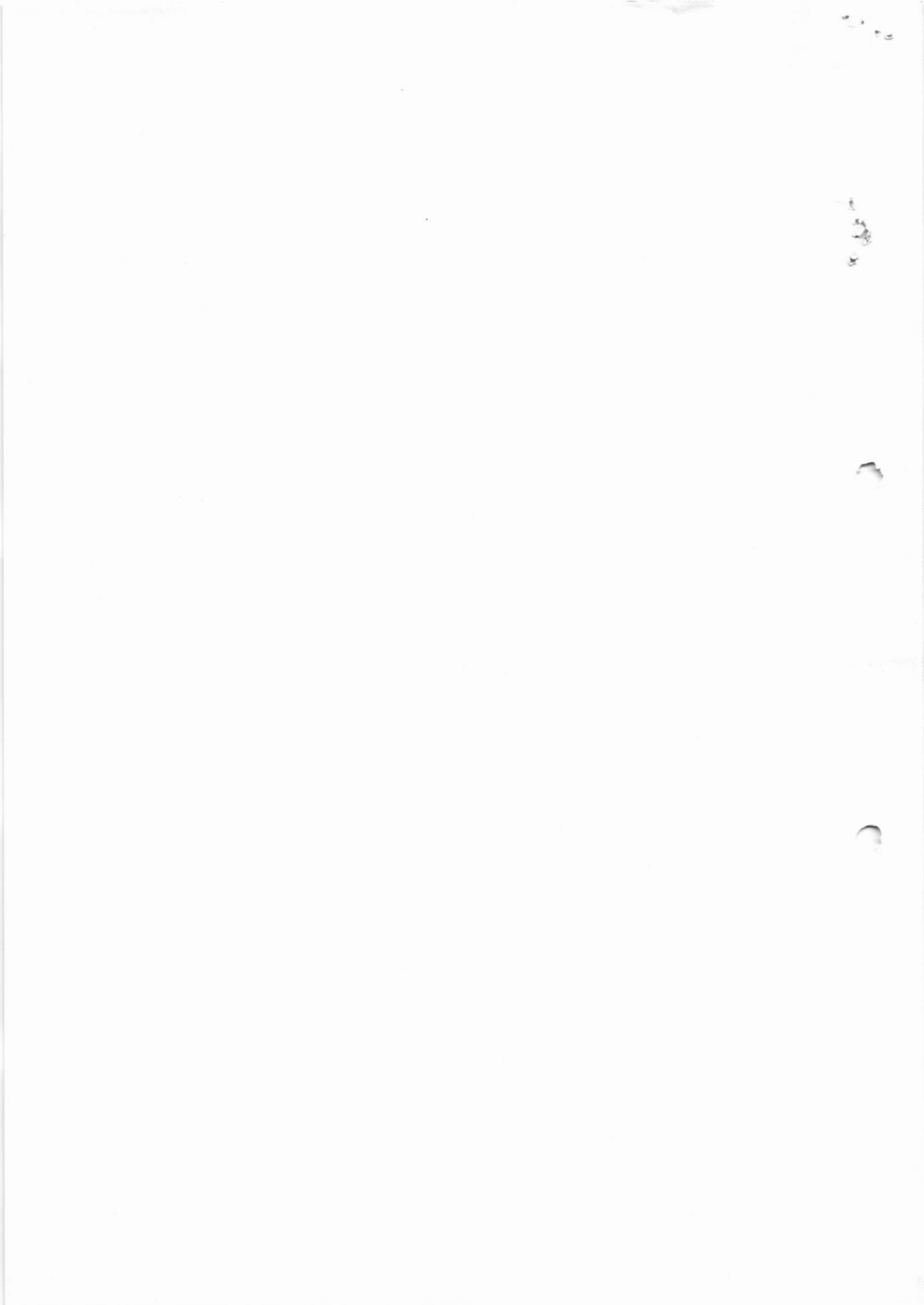



# PREFEITURA MUNICIPAL DE MOCOCA

## DEPARTAMENTO DE ENGENHARIA E OBRAS

Rua XV de Novembro, 360 – Centro – Mococa – São Paulo

Portal da Cidadania: [www.mococa.sp.gov.br](http://www.mococa.sp.gov.br)

Tel.: (19) 3656-9800

### DECLARAÇÃO

O Departamento de Obras da Prefeitura Municipal de Mococa,

**D**

**E**

**C**

**L**

**A**

**R**

A para os devidos fins que está de acordo com a 4ª medição no valor **RS137.964,17 (cento e trinta e sete mil, novecentos e sessenta e quatro reais e dezessete centavos)**, Nota Fiscal nº 950, referente à prestação de serviços para a **Reforma da UPA – Unidade de Pronto Atendimento**, conforme Tomada de Preço nº 003/2022, Processo Licitatório nº 105/2022 e Contrato Nº 011/2022, cuja firma é CONSTRUTORA HGB LTDA.

Segue ainda a seguinte documentação complementar:

1. Nota Fiscal referente à 4ª medição;
2. Relatório Fotográfico referente à 4ª medição;
3. Certidão Negativa de Débitos;
4. Requerimento da empresa contratada solicitando a 4ª medição;
5. Planilha referente à 4ª medição;
6. Certidão Positiva de Débitos;
7. Documento de Arrecadação da Receita Federal;
8. Relatório Diário de Obra (RDO)
9. Relação de funcionários presentes na obra.

Por ser verdade, firma a presente declaração.

Mococa – SP, 11 de outubro de 2022.

RENAN AUGUSTO DE CARVALHO:35856715  
861

Assinado de forma digital por  
RENAN AUGUSTO DE  
CARVALHO:35856715861  
Dados: 2022.10.11 15:06:34 -03'00'

*Renan Augusto de Carvalho*

DIRETOR DO DEPARTAMENTO DE OBRAS

CREA/SP: 5070103369



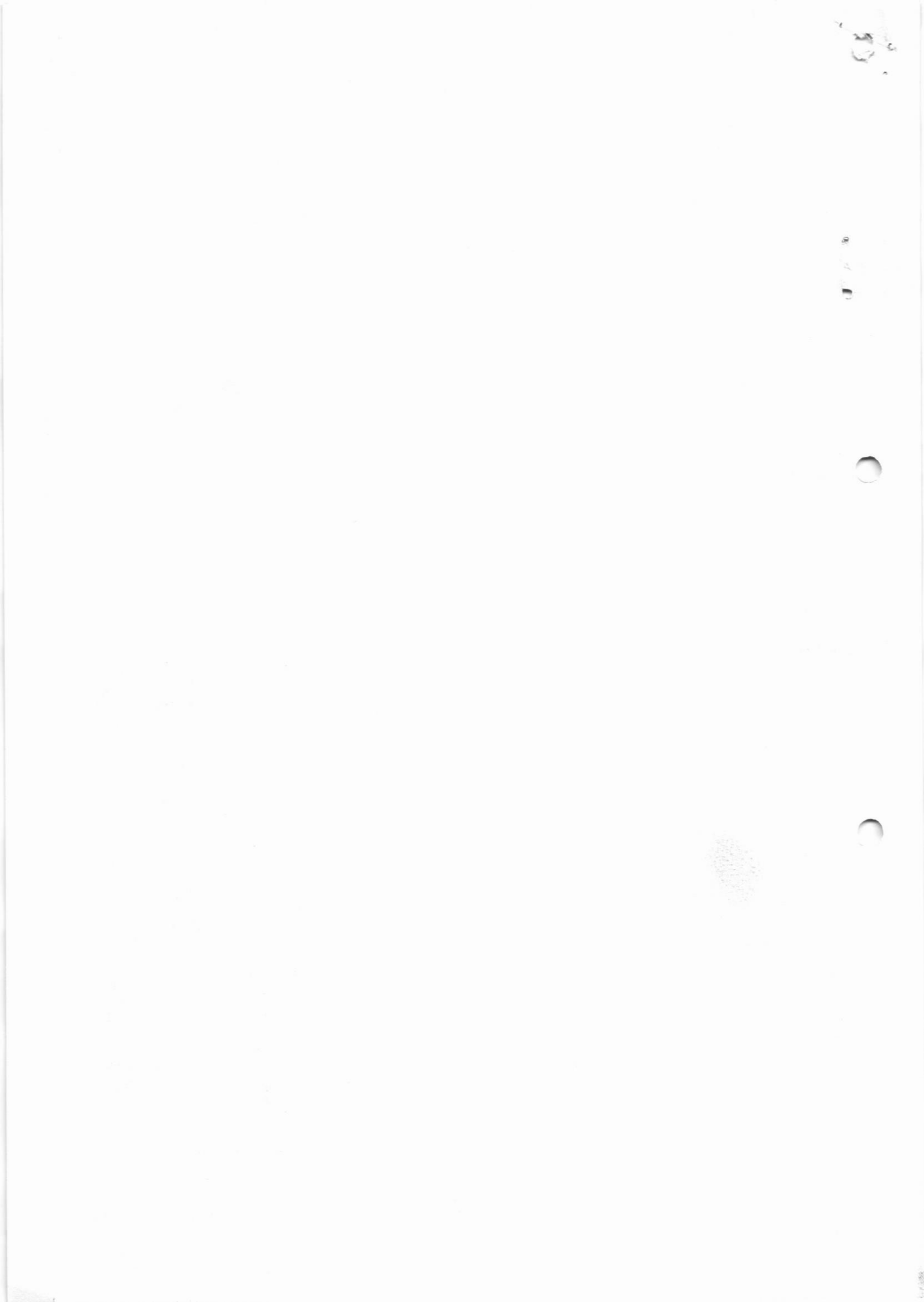



RELATÓRIO FOTOGRÁFICO DE MEDIÇÃO

PREFEITURA MUNICIPAL DE MOCOCA

LOCAL: MOCOCA-SP

**REFORMA:** UPA - UNIDADE DE PRONTO ATENDIMENTO

**ENDEREÇO:** Avenida Monsenhor Demosthenes Paraná Brasil Pontes, nº 1655 - Conjunto Habitacional Gilberto Rossetti - Mococa-SP

**EMPRESA RESPONSÁVEL:** Construtora HGB LTDA

ITENS DA 4ª MEDIÇÃO:

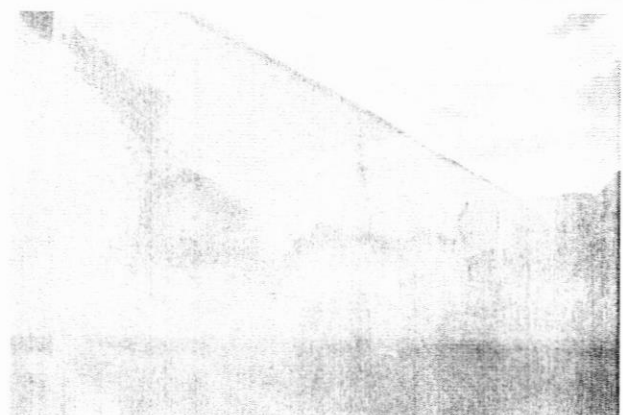
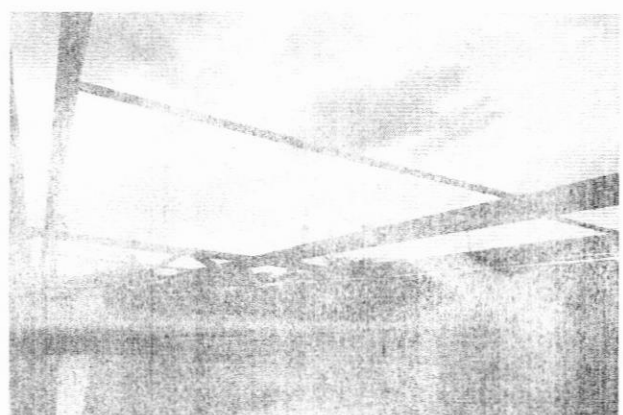
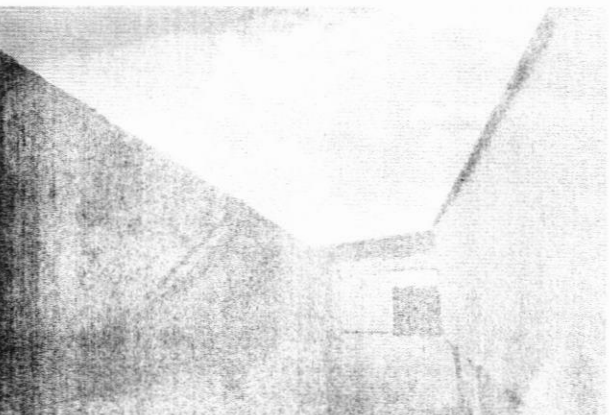
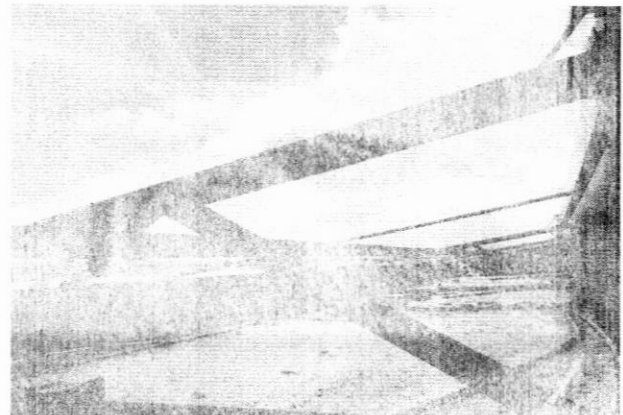
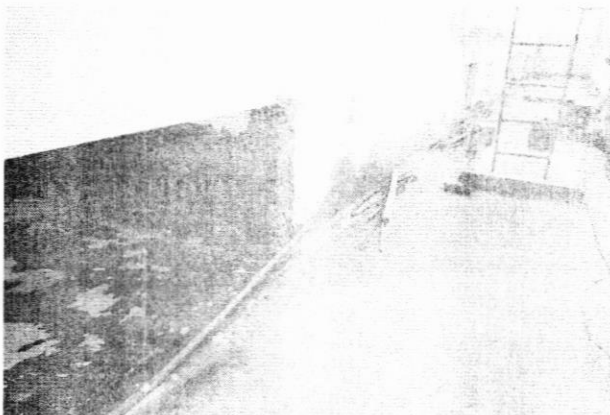
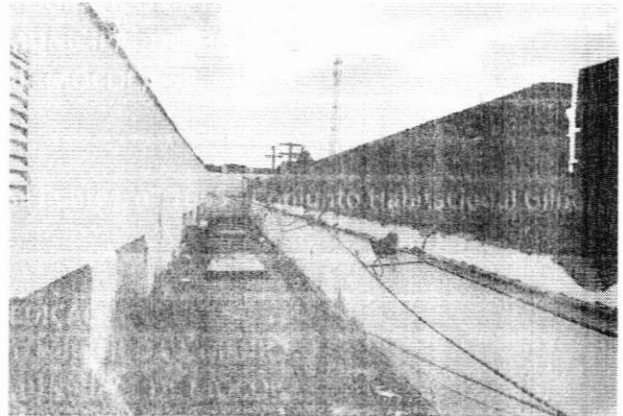

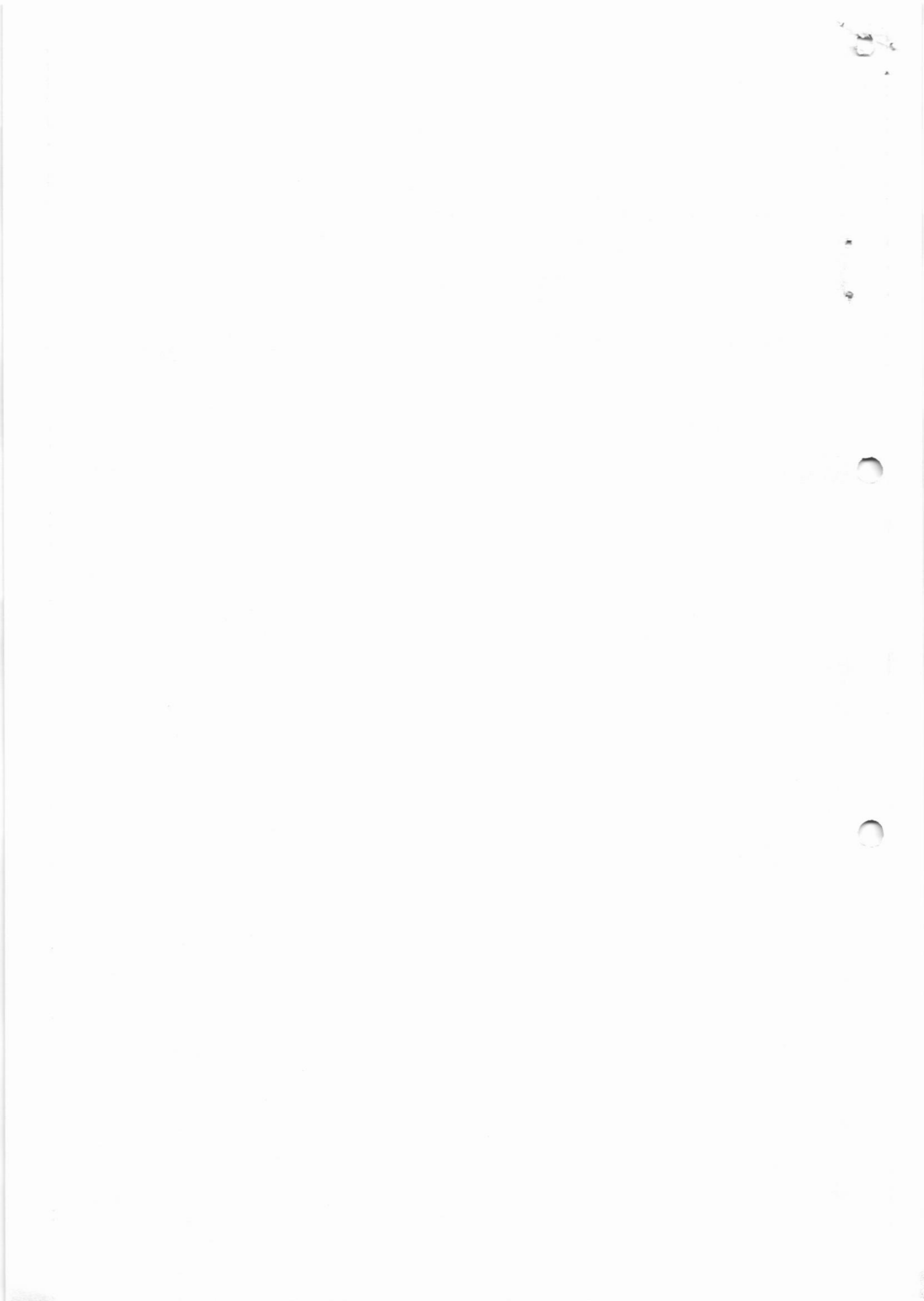

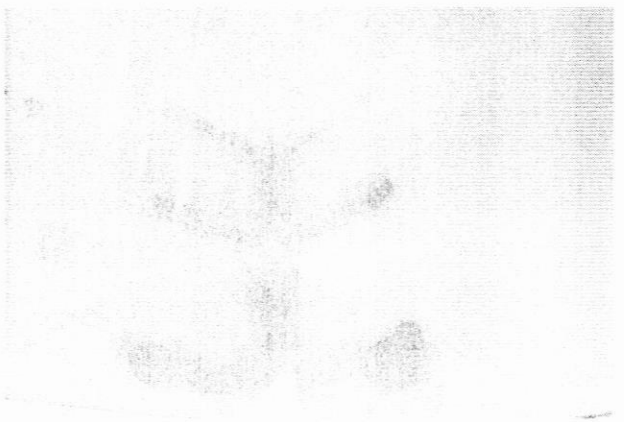
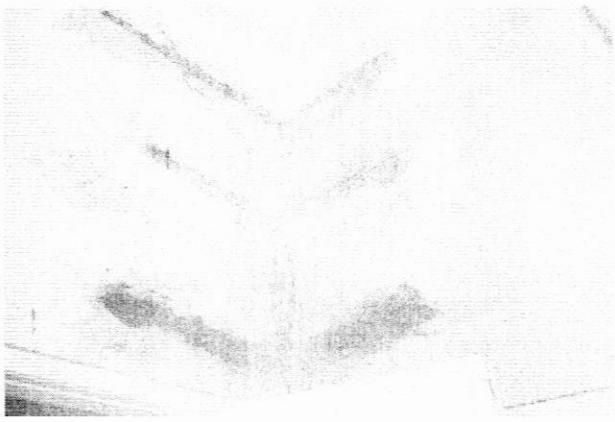
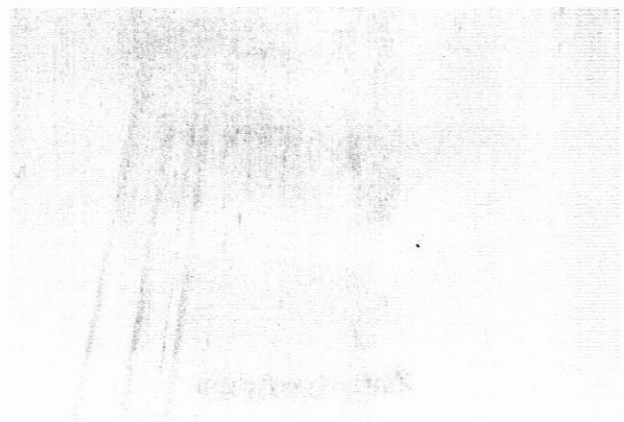
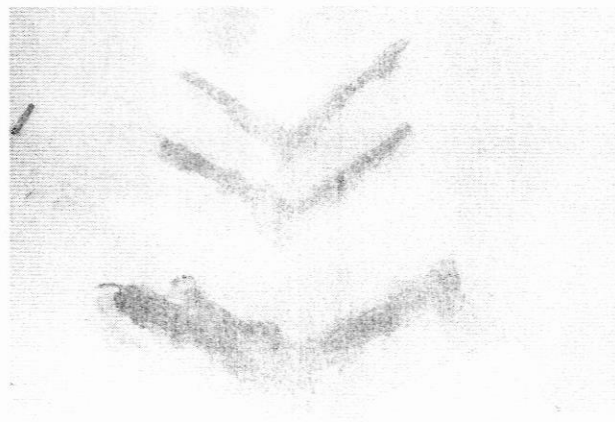
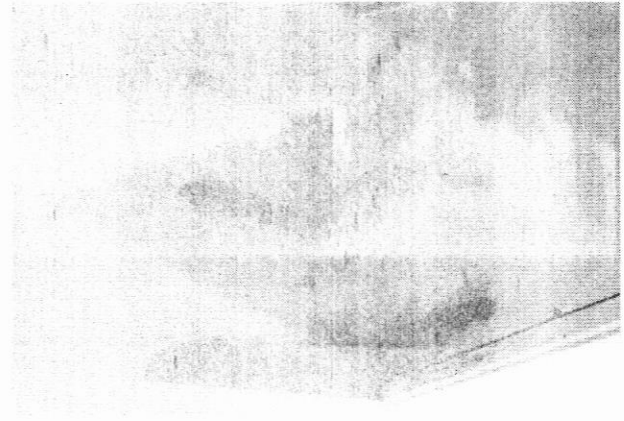
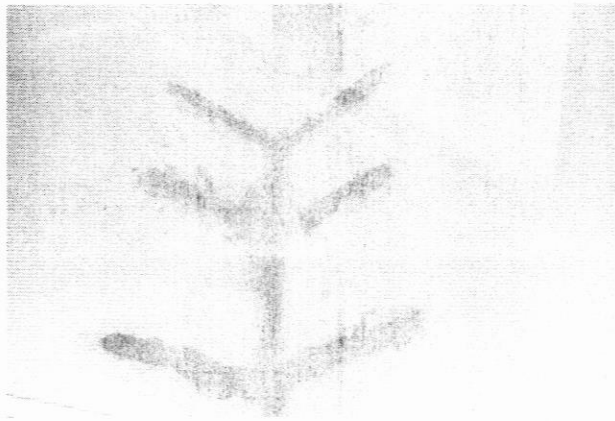
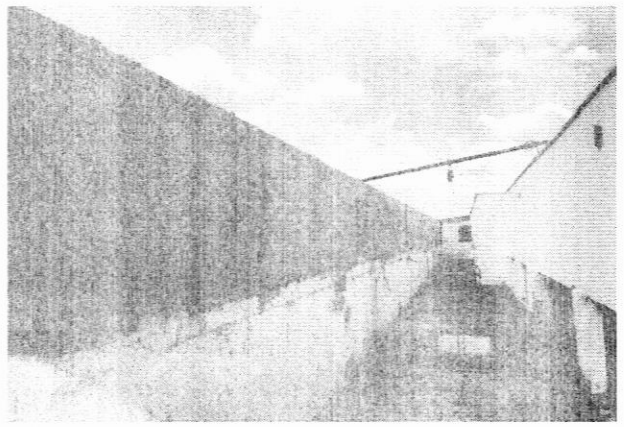
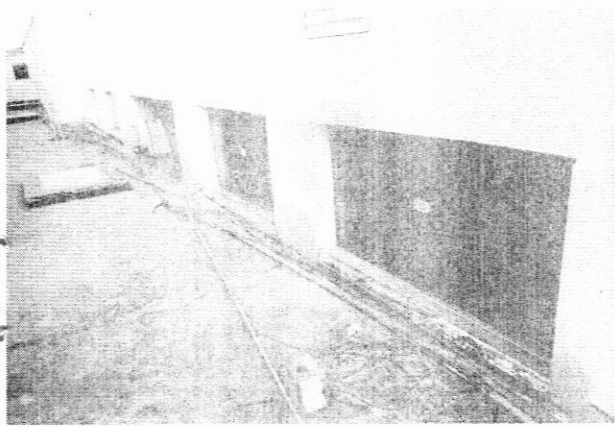



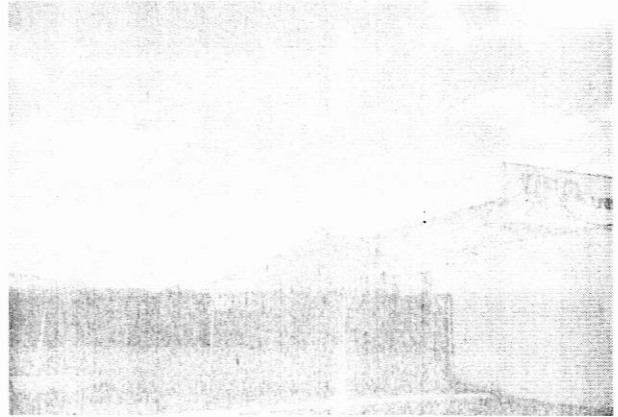
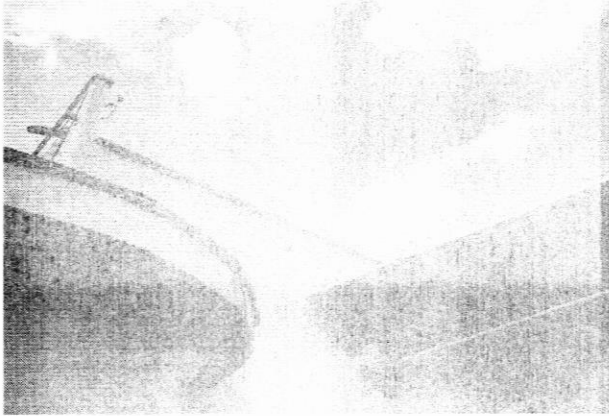
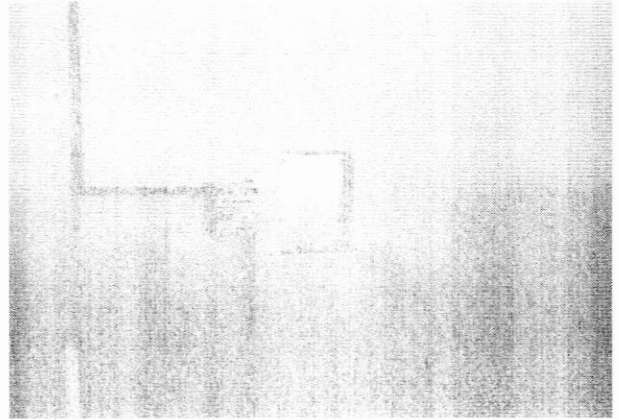
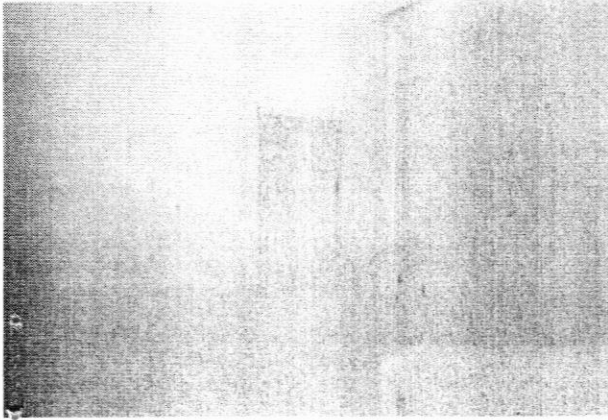

RENAN AUGUSTO DE  
CARVALHO:358567  
9861

Astrado de forma digital  
RENAN AUGUSTO DE  
CARVALHO:358567  
9861

*Renan Augusto de Carvalho*

DIRETOR DO DEPARTAMENTO DE OBRAS

CREA: 5070103369



Filtros aplicados ao relatório

Número do processo: 0020461/2022

Número do 0020461/2022 Número 511.Y55.40N-0C  
Solicitação: 240 - MEDIÇÃO  
Beneficiário: 25305 - CONSTRUTORA HGB LTDA ME  
CNPJ do beneficiário:  
Requerente: 25305 - CONSTRUTORA HGB LTDA ME  
CNPJ do requerente: 16.898.251/0001-75  
Endereço: Rodevía PADRE DONIZETTI Nº S/N - CEP: 13710-000  
Complemento: KM 1 Bairro: ZONA RURAL  
Loteamento: Condomínio:  
Município: Tambaú - SP  
Telefone: (19) 3673-3021 Celular: Fax:  
E-mail:  
Tipo da protocolização: 001.001.001 - PROTOCOLO GERAL  
Protocolado por: Antonio Celso de Souza  
Situação: Em trâmite Procedênc Interna Prioridade: Normal  
Protocolado em: 10/10/2022 14:37 Previsto Concluído  
Súmula: APRESENTAR A DOCUMENTAÇÃO ANEXADA, REFERENTE 4ª MEDIÇÃO DE TOMADA DE PRÇOS  
03/2022 CONTRATO 11/2022 - REFORMA DA UPA.  
Observação:

Antonio Celso de Souza  
(Protocolado por)

CONSTRUTORA HGB LTDA ME  
(Requerente)

Hora: 14:37:59







# CONSTRUTORA HGB

## RECIBO DE ENTREGA DE MEDICÕES

À Prefeitura Municipal de Mococa - SP  
Departamento de Obras

REF.: Entrega de Documentação da 4ª Medição.  
Tomada de Preços nº 03/2022 – CONTRATO Nº 011/2022  
OBRA: REFORMA DA UPA (UNIDADE DE PRONTO ATENDIMENTO)

A CONSTRUTORA HGB LTDA., inscrita no CNPJ sob o nº 16.898.251/0001-75, sediada na Rod. Padre Donizetti KM 1, S/N, Zona Rural, Tambaú – SP, vem através de seu representante legal abaixo assinado, apresentar a documentação anexada, referente a 4ª Medição da obra em destaque.

### Documentos Anexados:

- Planilha de Medição (02 vias).
- Nota Fiscal de Prestação de Serviços nº 950 (02 vias).
- Diário de Obras – Dia 07/09/2022 ao 06/10/2022 (02 vias).
- Relatório Fotográfico (02 vias).
- Certidão Negativa de Débitos Federais (01 vias).
- Certificado de Regularidade do FGTS - CRF (01 vias).
- Certidão Negativa de Débitos Trabalhistas (01 vias).
- Certidão de Débitos Estaduais (01 vias).
- Certidão de Débitos Municipais (01 vias).
- Relação de Funcionários alocados em obra (01 via).
- GEFIP (01 via).
- Comprovante de pagamento de Guias INSS e FGTS (01 via).

Atenciosamente,

Tambaú – SP, 06 de outubro de 2022.

CONSTRUTORA HGB LTDA.

Guilherme Henrique Bueno  
Engenheiro Civil  
CREA nº 5070547600

16.898.251/0001-75

CONSTRUTORA HGB LTDA

Rod. Padre Donizetti, Km 1, S/N  
Zona Rural

CEP 13710-000 - Tambaú - SP

PREFEITURA MUNICIPAL DE MOCOCA

(Carimbo e assinatura)

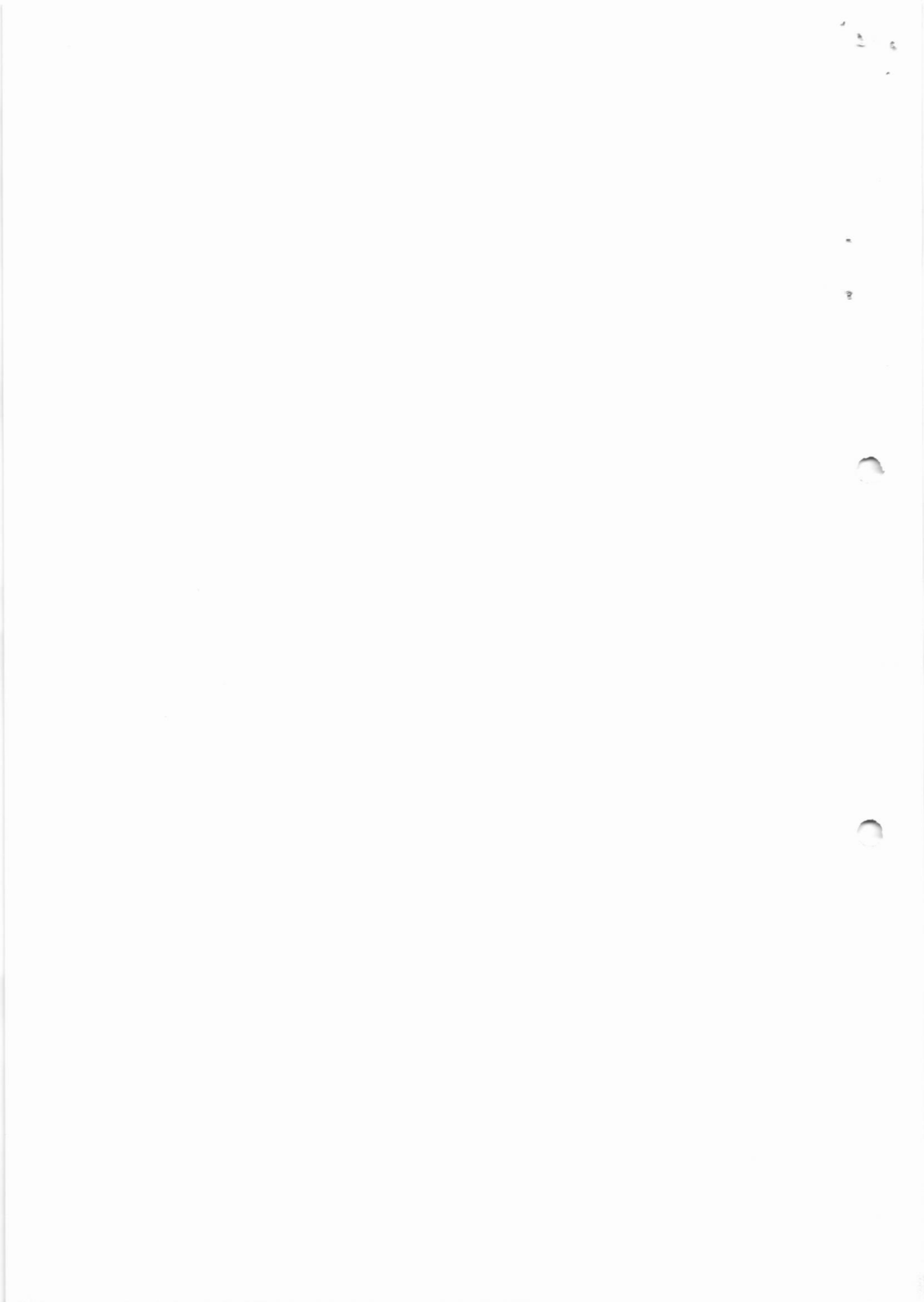



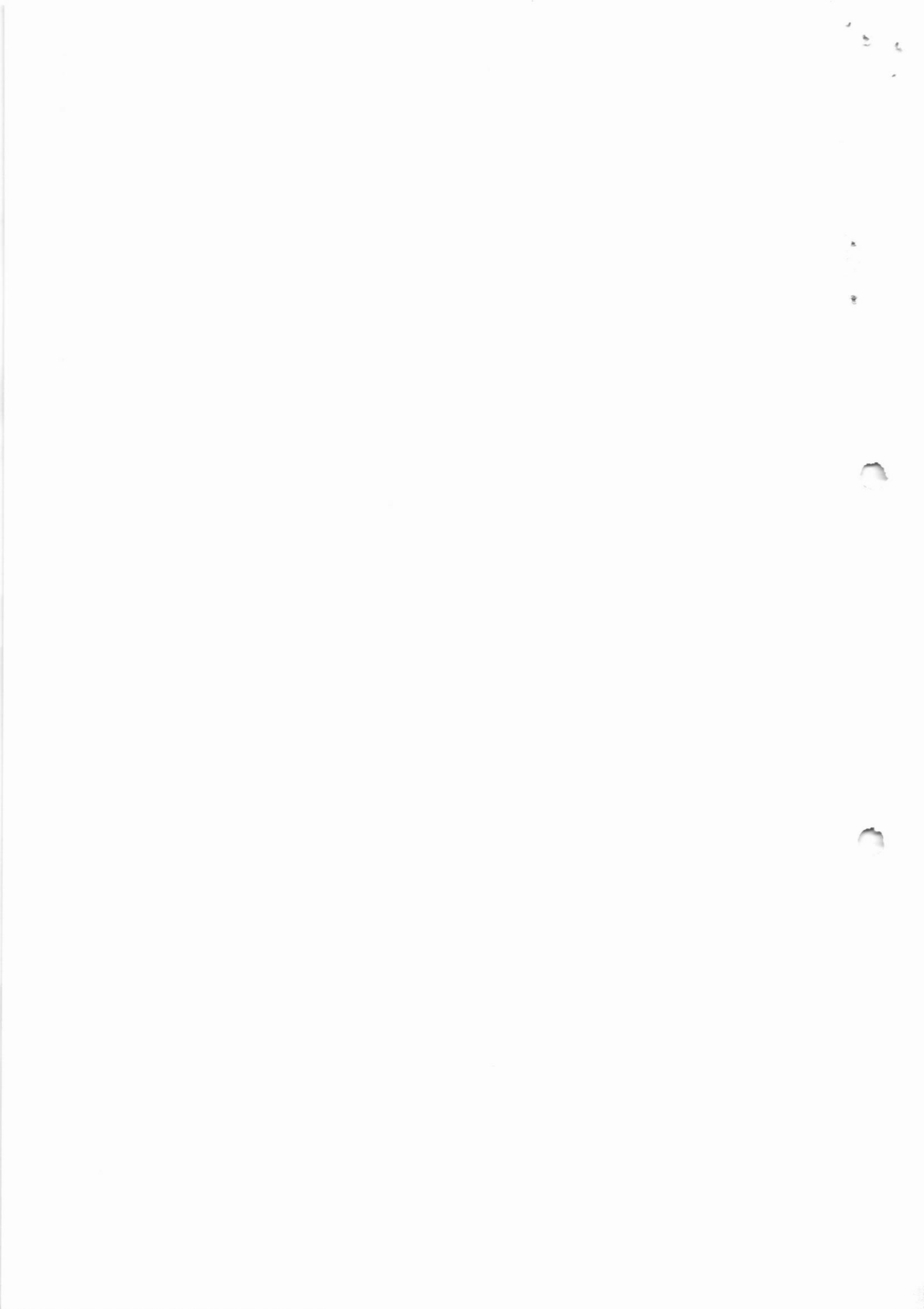

VALOR TOTAL DA NOTA = R\$ 137.964,17

Atividade

7.02-EXECUÇÃO, POR ADMINISTRAÇÃO, EMPREITADA OU SUBEMPREITADA, DE OBRAS DE CONSTRUÇÃO CIVIL, HIDRÁULICA O

Operação	Dedução de Materiais/Equipamentos	Responsável pelo Imposto	
Sem Lançamentos de Materiais/Equipamentos	Sim	Tomador dos Serviços	
Situação da Nota Fiscal	Local do Serviço	Local da Prestação	
Normal	Faixa de Município	MOCOCA - SP	
Aliquota (%)	Base de Cálculo (R\$)	Vlr. Total Retido (R\$)	Vlr. de ISS (R\$)
5,0000	17.469,37	120.494,80	873,47

VALOR LÍQUIDO DA NOTA = R\$ 127.690,70

OUTRAS INFORMAÇÕES RESERVADO AO USUÁRIO

A autenticidade desta certidão deverá ser verificada na página da Secretaria Municipal de Finanças - [http://188.108.143.241/06/05/controle/servico/validacao/validacao\\_documento](http://188.108.143.241/06/05/controle/servico/validacao/validacao_documento)

Recebi(m) do Prestador: CONSTRUTORA VERDE S/A CNPJ: 16.898.184/0001-75

Os serviços constantes da Nota Fiscal de Serviços Eletrônica n.º 959 emitida em 05/10/2022 às 16:43:24 - Cod Verif 3938-7685-0951

Condições de Pagamento: Vencimento: 05/10/2022 Valor Total R\$ 137.964,17 Valor Líquido R\$ 127.690,70

Assinatura

Assinatura do Destinatário/Tomador do(s) Serviço(s) Data da Assinatura

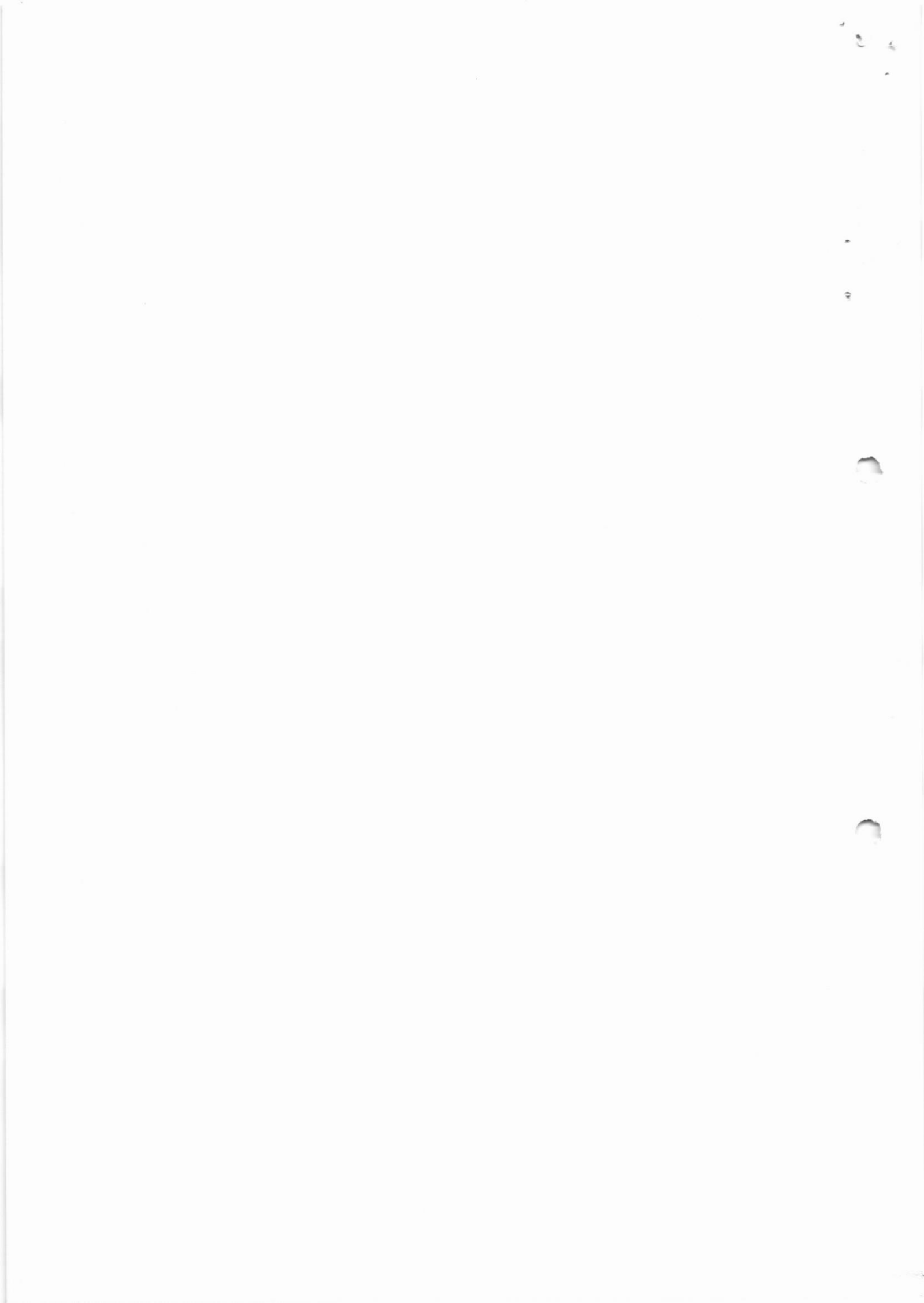

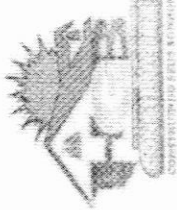

# CONSTRUTORA HGB

**CONSTRUTORA HGB LTDA**  
Rod Padre Donizetti, Km 1, S/N  
Zona Rural

CEP 13710-000 - Tambau - SP

## BOLETIM DE MEDICAO

PREFEITURA MUNICIPAL DE MOGICA  
URUBA DE ESTIGADA - PREFEITURA MUNICIPAL DE MOGICA  
CIBIA - FEGADA DA UPA (UNIDADE DE PRECATORIO ADMINISTRATIVO)  
LIGIACAO TOMADA DE PRECOS Nº 00/2022  
CONTRATO Nº 011/2022 - PROMESSA Nº 005/2022

DATA: 04/10/2022  
BOLETAO Nº: 04  
VALOR: R\$ 137.984,37  
R\$ 652.008,30

ITEM	DESCRICAO	UNID	QTD	VALOR UNITARIO	VALOR TOTAL	ESTADO	DATA: 04/10/2022		ESTADO		VALOR		TOTAL
							QTD	VALOR	QTD	VALOR	QTD	VALOR	
1	MERCADO PRELIMINAR												
2	...												
3	...												
4	...												
5	...												
6	...												
7	...												
8	...												
9	...												
10	...												
11	...												
12	...												
13	...												
14	...												
15	...												
16	...												
17	...												
18	...												
19	...												
20	...												
21	...												
22	...												
23	...												
24	...												
25	...												
26	...												
27	...												
28	...												
29	...												
30	...												
31	...												
32	...												
33	...												
34	...												
35	...												
36	...												
37	...												
38	...												
39	...												
40	...												
41	...												
42	...												
43	...												
44	...												
45	...												
46	...												
47	...												
48	...												
49	...												
50	...												
51	...												
52	...												
53	...												
54	...												
55	...												
56	...												
57	...												
58	...												
59	...												
60	...												
61	...												
62	...												
63	...												
64	...												
65	...												
66	...												
67	...												
68	...												
69	...												
70	...												
71	...												
72	...												
73	...												
74	...												
75	...												
76	...												
77	...												
78	...												
79	...												
80	...												
81	...												
82	...												
83	...												
84	...												
85	...												
86	...												
87	...												
88	...												
89	...												
90	...												
91	...												
92	...												
93	...												
94	...												
95	...												
96	...												
97	...												
98	...												
99	...												
100	...												

**Guilherme Henrique Bueno**  
Engenheiro Civil  
CREA nº 5020547600

Rod Padre Donizetti Km 1, s/n - Zona Rural - Tambau/SP - CAIXA POSTAL 08 - CEP 13.710-000  
CNPJ 16.898.251/0001-75 - Inscricao Estadual 680.020.310.111  
E-mail: construtorahgb@construtorahgb.com.br - www.construtorahgb.com.br Fone: (19) 99231-7012







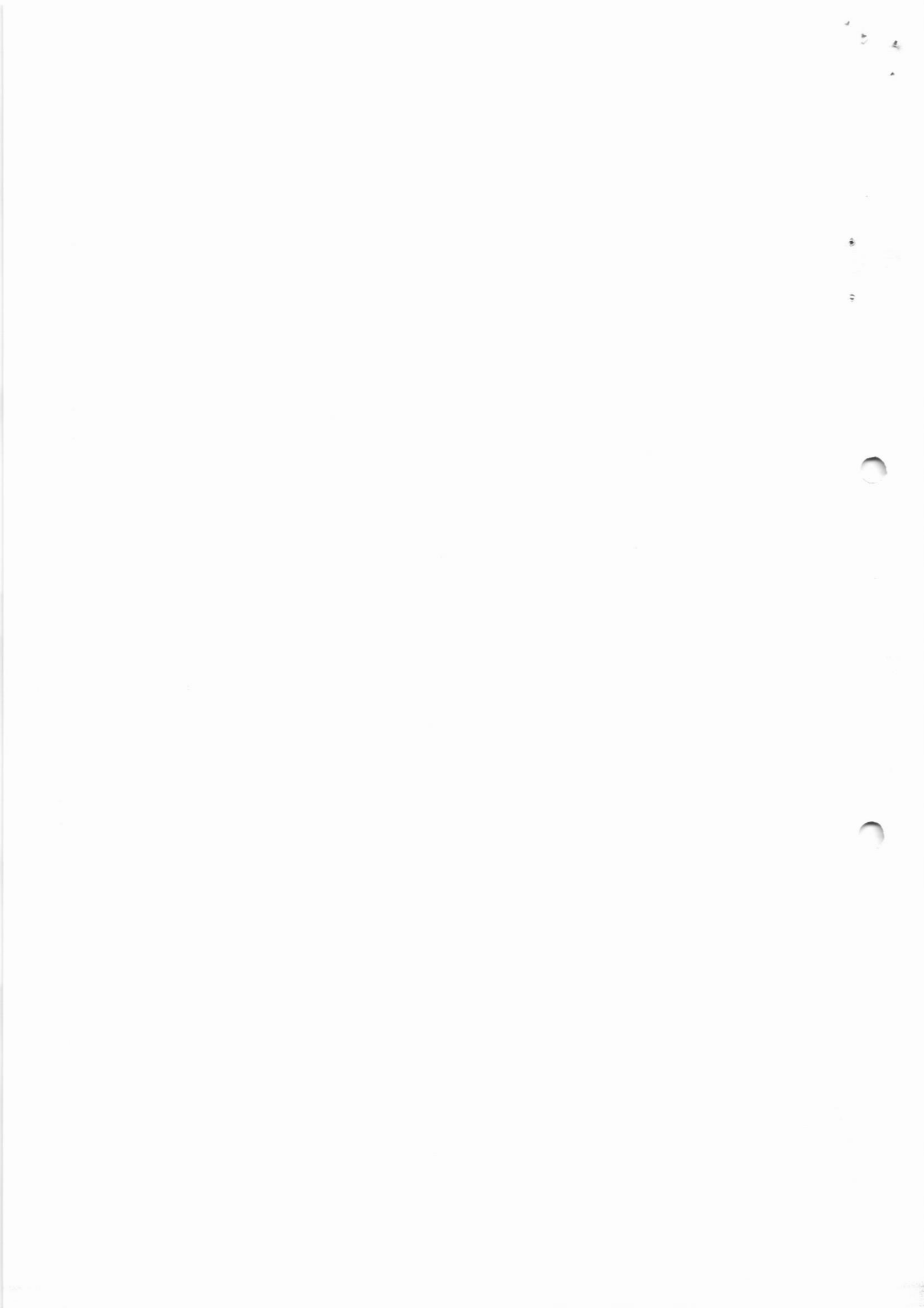

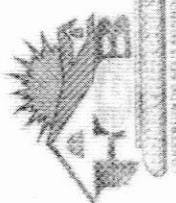

# CONSTRUTORA HGB

IV.030.6211/000170  
**CONSTRUTORA HGB LTDA**

Rod Padre Donizetti Km 1.3 - Zona Rural - Tamboré - RS  
 Fone: (51) 3632.5639

BOLETIM DE MEDIÇÃO Nº 04

## BOLETIM DE MEDIÇÃO

PREFEITURA MUNICIPAL DE MOÇOCA  
 CENSO DE URBANIZAÇÃO - PREFEITURA MUNICIPAL DE MOÇOCA  
 PROJETO: REFORMA DA UPA UNIDADE DE PROMPT ATENDIMENTO  
 LICITAÇÃO: TOMADA DE PREÇOS Nº 03/2022  
 CONTRATO Nº 011/2022 - PROCESSO Nº 102202

ITEM	DESCRIÇÃO	UNID.	DATA: 04/03/2022		DATA: 04/03/2022		VALOR	SALDO	NT
			QUANTIDADE	PREÇO UNITÁRIO	QUANTIDADE	PREÇO UNITÁRIO			
1	1.3.382 - Trabalho de terraplanagem em 50 m de largura, com 100 metros de comprimento	M2	1.382	10,00	1.382	13,82	0,00	0,00	0,00
2	1.3.383 - Trabalho de terraplanagem em 50 m de largura, com 200 metros de comprimento	M2	1.383	10,00	1.383	13,83	0,00	0,00	0,00
3	1.3.384 - Trabalho de terraplanagem em 50 m de largura, com 300 metros de comprimento	M2	1.384	10,00	1.384	13,84	0,00	0,00	0,00
4	1.3.385 - Trabalho de terraplanagem em 50 m de largura, com 400 metros de comprimento	M2	1.385	10,00	1.385	13,85	0,00	0,00	0,00
5	1.3.386 - Trabalho de terraplanagem em 50 m de largura, com 500 metros de comprimento	M2	1.386	10,00	1.386	13,86	0,00	0,00	0,00
6	1.3.387 - Trabalho de terraplanagem em 50 m de largura, com 600 metros de comprimento	M2	1.387	10,00	1.387	13,87	0,00	0,00	0,00
7	1.3.388 - Trabalho de terraplanagem em 50 m de largura, com 700 metros de comprimento	M2	1.388	10,00	1.388	13,88	0,00	0,00	0,00
8	1.3.389 - Trabalho de terraplanagem em 50 m de largura, com 800 metros de comprimento	M2	1.389	10,00	1.389	13,89	0,00	0,00	0,00
9	1.3.390 - Trabalho de terraplanagem em 50 m de largura, com 900 metros de comprimento	M2	1.390	10,00	1.390	13,90	0,00	0,00	0,00
10	1.3.391 - Trabalho de terraplanagem em 50 m de largura, com 1.000 metros de comprimento	M2	1.391	10,00	1.391	13,91	0,00	0,00	0,00
11	1.3.392 - Trabalho de terraplanagem em 50 m de largura, com 1.100 metros de comprimento	M2	1.392	10,00	1.392	13,92	0,00	0,00	0,00
12	1.3.393 - Trabalho de terraplanagem em 50 m de largura, com 1.200 metros de comprimento	M2	1.393	10,00	1.393	13,93	0,00	0,00	0,00
13	1.3.394 - Trabalho de terraplanagem em 50 m de largura, com 1.300 metros de comprimento	M2	1.394	10,00	1.394	13,94	0,00	0,00	0,00
14	1.3.395 - Trabalho de terraplanagem em 50 m de largura, com 1.400 metros de comprimento	M2	1.395	10,00	1.395	13,95	0,00	0,00	0,00
15	1.3.396 - Trabalho de terraplanagem em 50 m de largura, com 1.500 metros de comprimento	M2	1.396	10,00	1.396	13,96	0,00	0,00	0,00
16	1.3.397 - Trabalho de terraplanagem em 50 m de largura, com 1.600 metros de comprimento	M2	1.397	10,00	1.397	13,97	0,00	0,00	0,00
17	1.3.398 - Trabalho de terraplanagem em 50 m de largura, com 1.700 metros de comprimento	M2	1.398	10,00	1.398	13,98	0,00	0,00	0,00
18	1.3.399 - Trabalho de terraplanagem em 50 m de largura, com 1.800 metros de comprimento	M2	1.399	10,00	1.399	13,99	0,00	0,00	0,00
19	1.3.400 - Trabalho de terraplanagem em 50 m de largura, com 1.900 metros de comprimento	M2	1.400	10,00	1.400	14,00	0,00	0,00	0,00
20	1.3.401 - Trabalho de terraplanagem em 50 m de largura, com 2.000 metros de comprimento	M2	1.401	10,00	1.401	14,01	0,00	0,00	0,00
TOTAL			20.000	10,00	20.000	200,00	0,00	0,00	0,00

Guilherme Henrique Bueno  
 Engenheiro Civil  
 CREA nº 5070547600

Rod Padre Donizetti Km 1, 30 - Zona Rural - Tamboré/RS - Caixa Postal 08 - CEP 91.710-000

CNPJ 16.898.251/0001-75 - Inscrição Estadual 680.020.310.111  
 Email: construtora@hgb.com.br - www.construtorahgb.com.br Fone: (51) 99231-7012

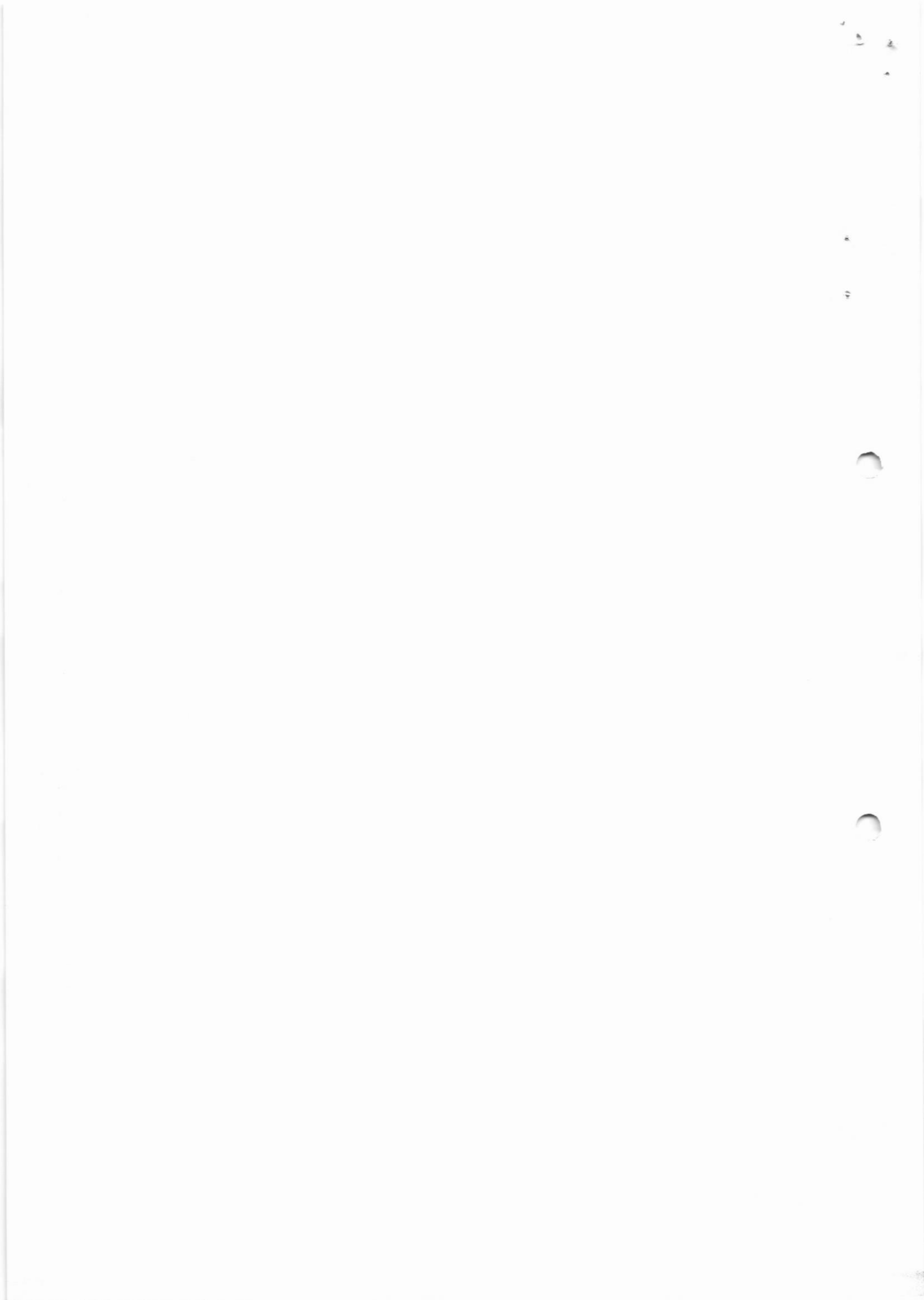



CONSTRUTORA HGB

BOLETIM DE MEDIÇÃO

BOI. MEDIÇÃO N.º 04

RS 602.904,59

DATA: 09/03/2022

DATA: 04/10/2022

RS 137.904,17

RS 662.904,59

RS 137.904,17

RS 662.904,59

RS 137.904,17

Table with columns: Item, Descrição, Unidade, Quantidade, Valor Unitário, Valor Total, etc. It lists various construction items and their associated costs.

Guilherme Henrique Bueno Engenheiro Civil CREA nº 5070547600

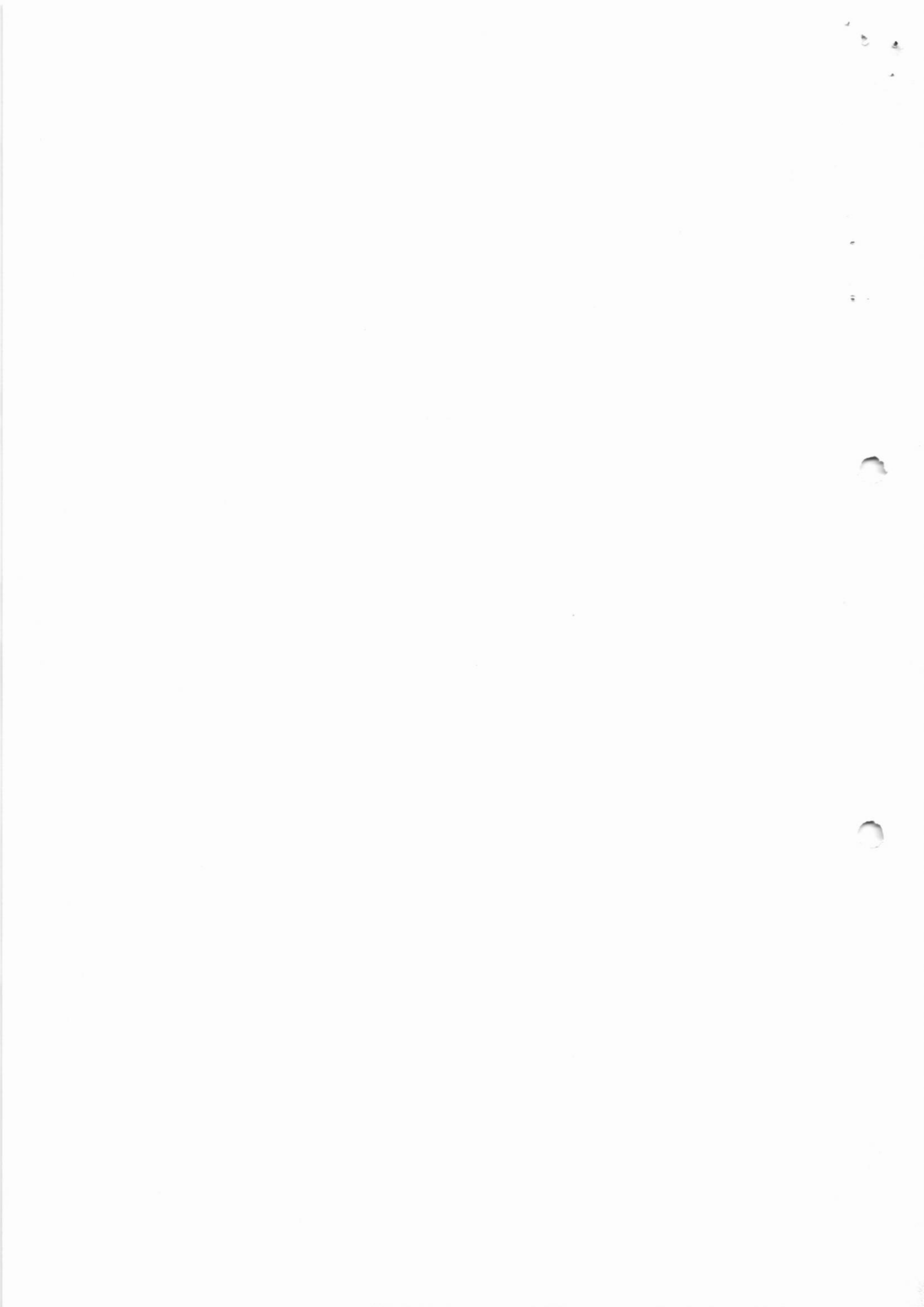





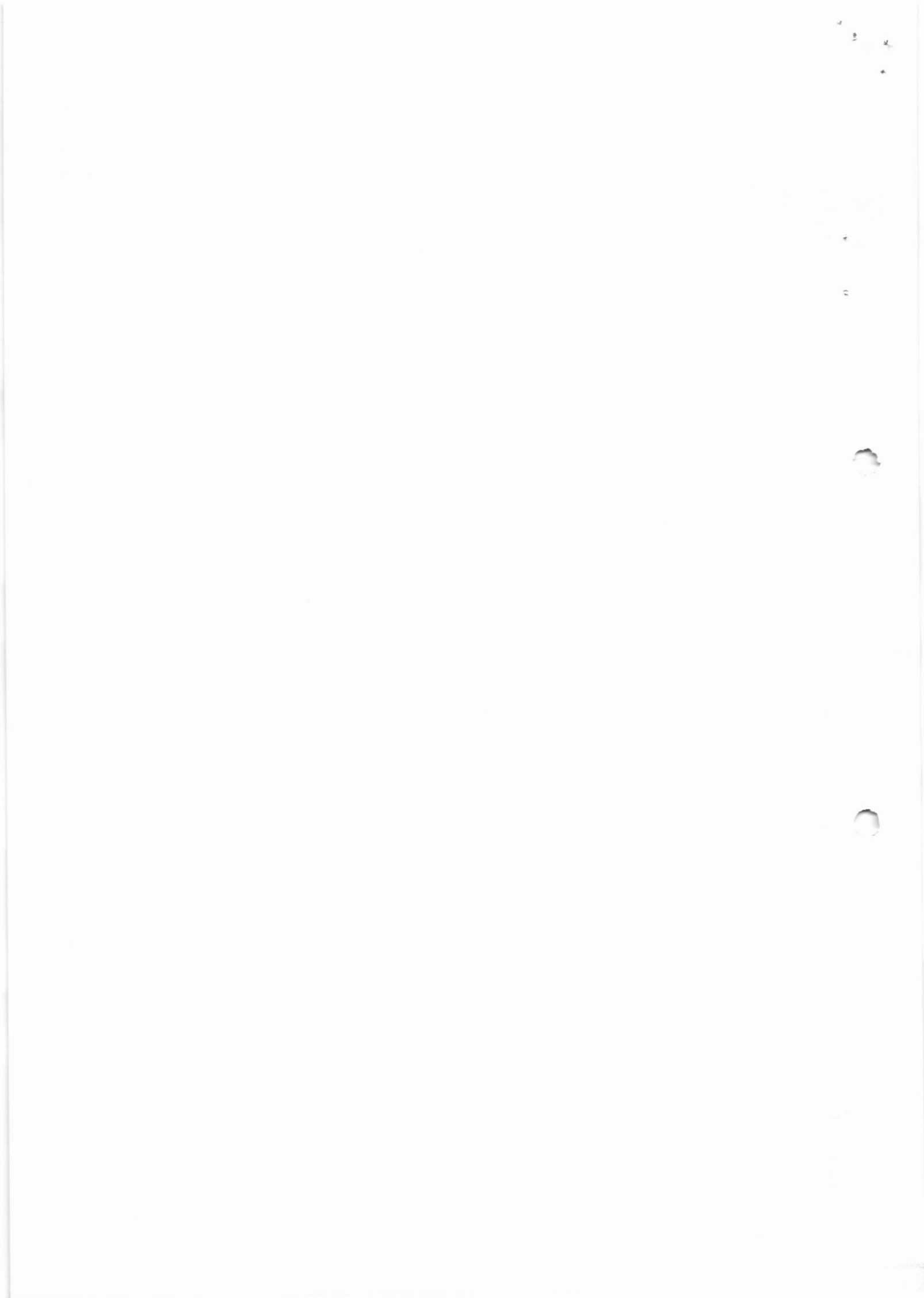



16.898.251/0001-75  
CONSTRUTORA HGB LTDA

Rod Padre Donizetti, Km 1, S/N  
Zona Rural

Guilherme Henrique Bueno  
Engenheiro Civil  
CREA nº 5070547600

Rod Padre Donizetti KM 1, sin - Zona Rural - Tambau/SP - CAIXA POSTAL 08 - CEP 13 710-000

CNPJ 16.898.251/0001-75 - Inscrição Estadual 680.020.310.111

Email: construtorahgb@terra.com.br - www.construtorahgb.com.br Fone: (19) 99231-7012

BOLETIM DE MEDIÇÃO

PREFEITURA MUNICIPAL DE MOÇOSA  
ORÇÃO OU ESTIMATIVA: PREFEITURA MUNICIPAL DE MOÇOSA  
EMPRESA: CONSTRUTORA HGB LTDA  
LICITAÇÃO: TOMADA DE PREÇOS Nº 01/2022  
CONTRATO Nº 01/2022 - PROCESSO Nº 105/2022

RS 632.856,75  
RS 157.764,17  
RS 477.092,58

Data: 04/10/2022  
Data: 04/10/2022  
RS 477.092,58

Item	Descrição	Unidade	Quantidade	Valor Unitário	Valor Total	Valor em Dinheiro	Valor em Materiais	Valor em Serviços	Valor em Outros	Valor em Total
1.01	11.01.00.00.00.00.00.00	M	1,00	477,09258	477,09258	477,09258				477,09258
1.02	11.02.00.00.00.00.00.00	M	1,00	157,76417	157,76417	157,76417				157,76417
1.03	11.03.00.00.00.00.00.00	M	1,00	419,32841	419,32841	419,32841				419,32841
1.04	11.04.00.00.00.00.00.00	M	1,00	157,76417	157,76417	157,76417				157,76417
1.05	11.05.00.00.00.00.00.00	M	1,00	419,32841	419,32841	419,32841				419,32841
1.06	11.06.00.00.00.00.00.00	M	1,00	157,76417	157,76417	157,76417				157,76417
1.07	11.07.00.00.00.00.00.00	M	1,00	419,32841	419,32841	419,32841				419,32841
1.08	11.08.00.00.00.00.00.00	M	1,00	157,76417	157,76417	157,76417				157,76417
1.09	11.09.00.00.00.00.00.00	M	1,00	419,32841	419,32841	419,32841				419,32841
1.10	11.10.00.00.00.00.00.00	M	1,00	157,76417	157,76417	157,76417				157,76417
1.11	11.11.00.00.00.00.00.00	M	1,00	419,32841	419,32841	419,32841				419,32841
1.12	11.12.00.00.00.00.00.00	M	1,00	157,76417	157,76417	157,76417				157,76417
1.13	11.13.00.00.00.00.00.00	M	1,00	419,32841	419,32841	419,32841				419,32841
1.14	11.14.00.00.00.00.00.00	M	1,00	157,76417	157,76417	157,76417				157,76417
1.15	11.15.00.00.00.00.00.00	M	1,00	419,32841	419,32841	419,32841				419,32841
1.16	11.16.00.00.00.00.00.00	M	1,00	157,76417	157,76417	157,76417				157,76417
1.17	11.17.00.00.00.00.00.00	M	1,00	419,32841	419,32841	419,32841				419,32841
1.18	11.18.00.00.00.00.00.00	M	1,00	157,76417	157,76417	157,76417				157,76417
1.19	11.19.00.00.00.00.00.00	M	1,00	419,32841	419,32841	419,32841				419,32841
1.20	11.20.00.00.00.00.00.00	M	1,00	157,76417	157,76417	157,76417				157,76417
1.21	11.21.00.00.00.00.00.00	M	1,00	419,32841	419,32841	419,32841				419,32841
1.22	11.22.00.00.00.00.00.00	M	1,00	157,76417	157,76417	157,76417				157,76417
1.23	11.23.00.00.00.00.00.00	M	1,00	419,32841	419,32841	419,32841				419,32841
1.24	11.24.00.00.00.00.00.00	M	1,00	157,76417	157,76417	157,76417				157,76417
1.25	11.25.00.00.00.00.00.00	M	1,00	419,32841	419,32841	419,32841				419,32841
1.26	11.26.00.00.00.00.00.00	M	1,00	157,76417	157,76417	157,76417				157,76417
1.27	11.27.00.00.00.00.00.00	M	1,00	419,32841	419,32841	419,32841				419,32841



10.898.251/0001-75  
CONSTRUTORA HGB LTDA

Rod. Padre Donizetti, Km 1, S/N  
7ª Zona Rural - Jambouá - SP

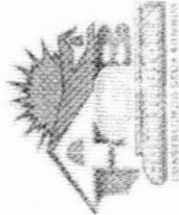

CONSTRUTORA HGB

BOLETIM DE MEDIÇÃO

PREFEITURA MUNICIPAL DE MOGICA - DATA: 04/10/2022 - BDL MEDIÇÃO N.º 04 - VALOR: R\$ 602.866,39 - 407.843,74

OBJETO: REFORMA DA UNIDADE DE PRONTO ATENDIMENTO - DATA: 04/10/2022 - VALOR: R\$ 97.944,12

CITACAO: TOMADA DE PREÇOS Nº 03/2022 - DATA: 04/10/2022 - VALOR: R\$ 97.944,12

CONTRATO Nº: 011/2022 - PROCESSO Nº: 40562012 - DATA: 04/10/2022 - VALOR: R\$ 97.944,12

ITEM	Descrição	Quantidade	Valor Unit.	Valor Total	Valor Unit. (R\$)	Valor Total (R\$)
1.26	Arquiteto	01	10000,00	10000,00	10000,00	10000,00
1.27	Engenheiro	01	10000,00	10000,00	10000,00	10000,00
1.28	Projeto de Arquitetura	01	10000,00	10000,00	10000,00	10000,00
1.29	Projeto de Engenharia	01	10000,00	10000,00	10000,00	10000,00
1.30	Projeto de Instalação Elétrica	01	10000,00	10000,00	10000,00	10000,00
1.31	Projeto de Instalação de Água e Esgoto	01	10000,00	10000,00	10000,00	10000,00
1.32	Projeto de Instalação de Saneamento Básico	01	10000,00	10000,00	10000,00	10000,00
1.33	Projeto de Instalação de Iluminação	01	10000,00	10000,00	10000,00	10000,00
1.34	Projeto de Instalação de Ventilação	01	10000,00	10000,00	10000,00	10000,00
1.35	Projeto de Instalação de Aquecimento Central	01	10000,00	10000,00	10000,00	10000,00
1.36	Projeto de Instalação de Climatização	01	10000,00	10000,00	10000,00	10000,00
1.37	Projeto de Instalação de Segurança	01	10000,00	10000,00	10000,00	10000,00
1.38	Projeto de Instalação de Acústica	01	10000,00	10000,00	10000,00	10000,00
1.39	Projeto de Instalação de Elevadores	01	10000,00	10000,00	10000,00	10000,00
1.40	Projeto de Instalação de Escadas	01	10000,00	10000,00	10000,00	10000,00
1.41	Projeto de Instalação de Rampas	01	10000,00	10000,00	10000,00	10000,00
1.42	Projeto de Instalação de Corredores	01	10000,00	10000,00	10000,00	10000,00
1.43	Projeto de Instalação de Salas	01	10000,00	10000,00	10000,00	10000,00
1.44	Projeto de Instalação de Banheiros	01	10000,00	10000,00	10000,00	10000,00
1.45	Projeto de Instalação de Cozinha	01	10000,00	10000,00	10000,00	10000,00
1.46	Projeto de Instalação de Lavatóris	01	10000,00	10000,00	10000,00	10000,00
1.47	Projeto de Instalação de Armários	01	10000,00	10000,00	10000,00	10000,00
1.48	Projeto de Instalação de Bancos	01	10000,00	10000,00	10000,00	10000,00
1.49	Projeto de Instalação de Mesas	01	10000,00	10000,00	10000,00	10000,00
1.50	Projeto de Instalação de Sofás	01	10000,00	10000,00	10000,00	10000,00
1.51	Projeto de Instalação de Poltronas	01	10000,00	10000,00	10000,00	10000,00
1.52	Projeto de Instalação de Cadeiras	01	10000,00	10000,00	10000,00	10000,00
1.53	Projeto de Instalação de Bancos de Madeira	01	10000,00	10000,00	10000,00	10000,00
1.54	Projeto de Instalação de Bancos de Metal	01	10000,00	10000,00	10000,00	10000,00
1.55	Projeto de Instalação de Bancos de Plástico	01	10000,00	10000,00	10000,00	10000,00
1.56	Projeto de Instalação de Bancos de Concreto	01	10000,00	10000,00	10000,00	10000,00
1.57	Projeto de Instalação de Bancos de Pedra	01	10000,00	10000,00	10000,00	10000,00
1.58	Projeto de Instalação de Bancos de Cimento	01	10000,00	10000,00	10000,00	10000,00
1.59	Projeto de Instalação de Bancos de Tijolo	01	10000,00	10000,00	10000,00	10000,00
1.60	Projeto de Instalação de Bancos de Vidro	01	10000,00	10000,00	10000,00	10000,00
1.61	Projeto de Instalação de Bancos de Ferro	01	10000,00	10000,00	10000,00	10000,00
1.62	Projeto de Instalação de Bancos de Alumínio	01	10000,00	10000,00	10000,00	10000,00
1.63	Projeto de Instalação de Bancos de Bronze	01	10000,00	10000,00	10000,00	10000,00
1.64	Projeto de Instalação de Bancos de Ouro	01	10000,00	10000,00	10000,00	10000,00
1.65	Projeto de Instalação de Bancos de Prata	01	10000,00	10000,00	10000,00	10000,00
1.66	Projeto de Instalação de Bancos de Cobre	01	10000,00	10000,00	10000,00	10000,00
1.67	Projeto de Instalação de Bancos de Níquel	01	10000,00	10000,00	10000,00	10000,00
1.68	Projeto de Instalação de Bancos de Zinco	01	10000,00	10000,00	10000,00	10000,00
1.69	Projeto de Instalação de Bancos de Chumbo	01	10000,00	10000,00	10000,00	10000,00
1.70	Projeto de Instalação de Bancos de Estanho	01	10000,00	10000,00	10000,00	10000,00
1.71	Projeto de Instalação de Bancos de Antimônio	01	10000,00	10000,00	10000,00	10000,00
1.72	Projeto de Instalação de Bancos de Bismuto	01	10000,00	10000,00	10000,00	10000,00
1.73	Projeto de Instalação de Bancos de Selênio	01	10000,00	10000,00	10000,00	10000,00
1.74	Projeto de Instalação de Bancos de Tellúrio	01	10000,00	10000,00	10000,00	10000,00
1.75	Projeto de Instalação de Bancos de Polônio	01	10000,00	10000,00	10000,00	10000,00
1.76	Projeto de Instalação de Bancos de Rádio	01	10000,00	10000,00	10000,00	10000,00
1.77	Projeto de Instalação de Bancos de Actínio	01	10000,00	10000,00	10000,00	10000,00
1.78	Projeto de Instalação de Bancos de Torônio	01	10000,00	10000,00	10000,00	10000,00
1.79	Projeto de Instalação de Bancos de Rádio	01	10000,00	10000,00	10000,00	10000,00
1.80	Projeto de Instalação de Bancos de Actínio	01	10000,00	10000,00	10000,00	10000,00
1.81	Projeto de Instalação de Bancos de Torônio	01	10000,00	10000,00	10000,00	10000,00
1.82	Projeto de Instalação de Bancos de Rádio	01	10000,00	10000,00	10000,00	10000,00
1.83	Projeto de Instalação de Bancos de Actínio	01	10000,00	10000,00	10000,00	10000,00
1.84	Projeto de Instalação de Bancos de Torônio	01	10000,00	10000,00	10000,00	10000,00
1.85	Projeto de Instalação de Bancos de Rádio	01	10000,00	10000,00	10000,00	10000,00
1.86	Projeto de Instalação de Bancos de Actínio	01	10000,00	10000,00	10000,00	10000,00
1.87	Projeto de Instalação de Bancos de Torônio	01	10000,00	10000,00	10000,00	10000,00
1.88	Projeto de Instalação de Bancos de Rádio	01	10000,00	10000,00	10000,00	10000,00
1.89	Projeto de Instalação de Bancos de Actínio	01	10000,00	10000,00	10000,00	10000,00
1.90	Projeto de Instalação de Bancos de Torônio	01	10000,00	10000,00	10000,00	10000,00
1.91	Projeto de Instalação de Bancos de Rádio	01	10000,00	10000,00	10000,00	10000,00
1.92	Projeto de Instalação de Bancos de Actínio	01	10000,00	10000,00	10000,00	10000,00
1.93	Projeto de Instalação de Bancos de Torônio	01	10000,00	10000,00	10000,00	10000,00
1.94	Projeto de Instalação de Bancos de Rádio	01	10000,00	10000,00	10000,00	10000,00
1.95	Projeto de Instalação de Bancos de Actínio	01	10000,00	10000,00	10000,00	10000,00
1.96	Projeto de Instalação de Bancos de Torônio	01	10000,00	10000,00	10000,00	10000,00
1.97	Projeto de Instalação de Bancos de Rádio	01	10000,00	10000,00	10000,00	10000,00
1.98	Projeto de Instalação de Bancos de Actínio	01	10000,00	10000,00	10000,00	10000,00
1.99	Projeto de Instalação de Bancos de Torônio	01	10000,00	10000,00	10000,00	10000,00
2.00	Projeto de Instalação de Bancos de Rádio	01	10000,00	10000,00	10000,00	10000,00

Guilherme Henrique Bueno  
Engenheiro Civil  
CREA Nº 5070547600

Rod. Padre Donizetti Km 1, s/n - Zona Rural - Tambauá - Jambouá - SP - CEP 13.710-000  
Fone: (19) 99231-7012  
E-mail: construtorahgb@construtorahgb.com.br - www.construtorahgb.com.br

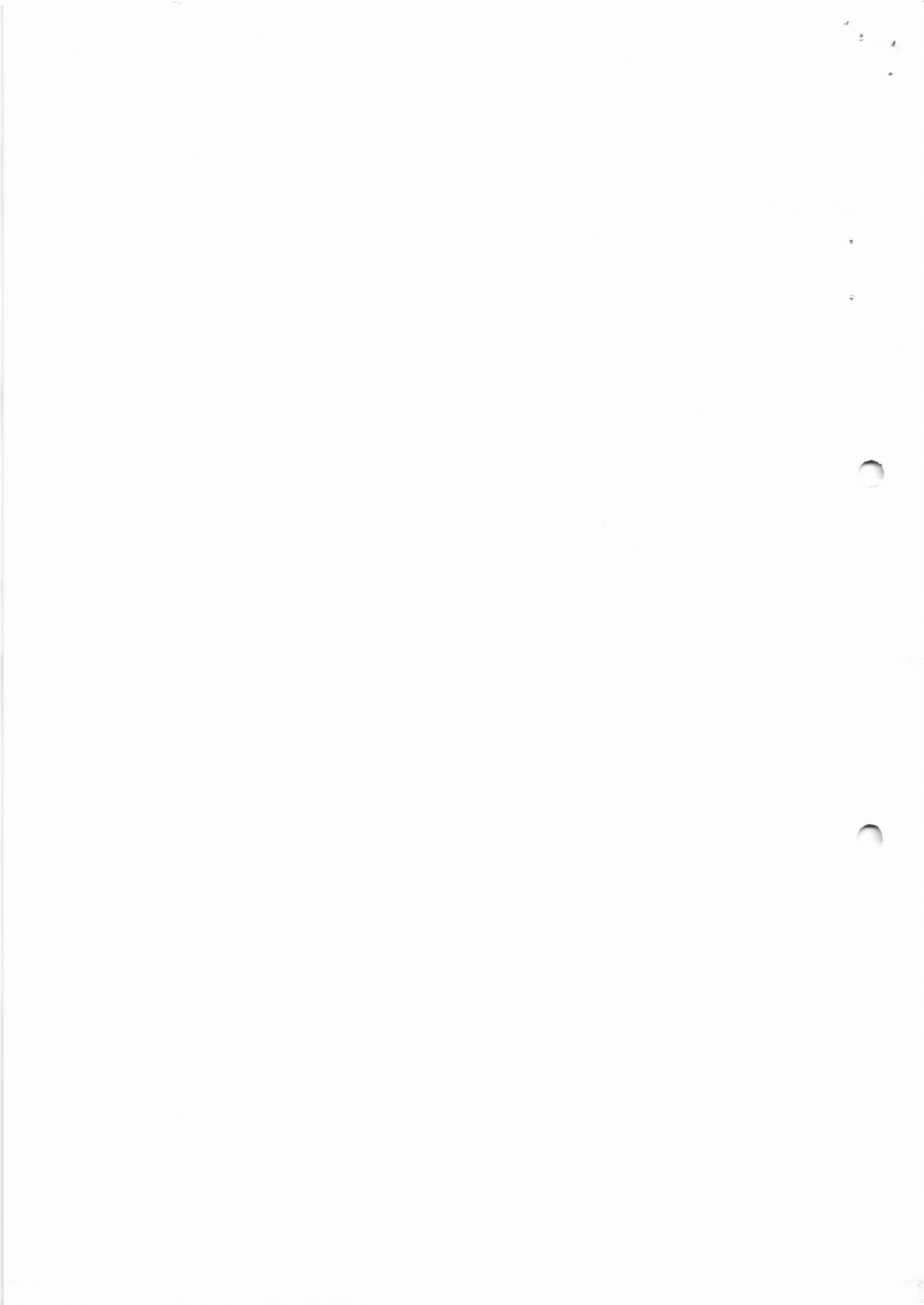



# CONSTRUTORA HGB

## BOLETIM DE MEDIÇÃO

PREFEITURA MUNICIPAL DE MOCOCA  
 PÇA. DA LIBERDADE - PREFEITURA MUNICIPAL DE MOCOCA  
 CNPJ - 16.898.251/0001-75 - INSCRIÇÃO ESTADUAL 680.020.310.111  
 LICITAÇÃO TOMADA DE PREÇOS Nº 03/2022  
 CONTRATO Nº 011/2022 - PROCESSO Nº 105-2022

DATA: 04/10/2022  
 DATA DE MEDIÇÃO: 04/10/2022  
 VALOR: R\$ 117.861,17  
 VALOR: R\$ 117.861,17

ESTRUTURA	QUANTIDADE	UNIDADE	VALOR UNITÁRIO	VALOR TOTAL
...	...	...	...	...
<b>TOTAL</b>	<b>117,86</b>	<b>m³</b>	<b>1.000,00</b>	<b>117.861,17</b>

TOTAL MEDICÃO DE OBRAS: R\$ 117.459,37  
 TOTAL MEDICÃO MATERIAL: R\$ 120.451,80

Tambau - SP - 04 de outubro de 2022.

  
 CONSTRUTORA HGB LTDA  
 Guilherme Henrique Bueno  
 Engenharia Civil  
 CREA SP 5070547600

**16.898.251/0001-75**  
**CONSTRUTORA HGB LTDA**  
 Rod. Padre Donizetti, Km 1, S/N  
 7º Jd. Rural  
 CEP 13710-000 - Tambau - L.

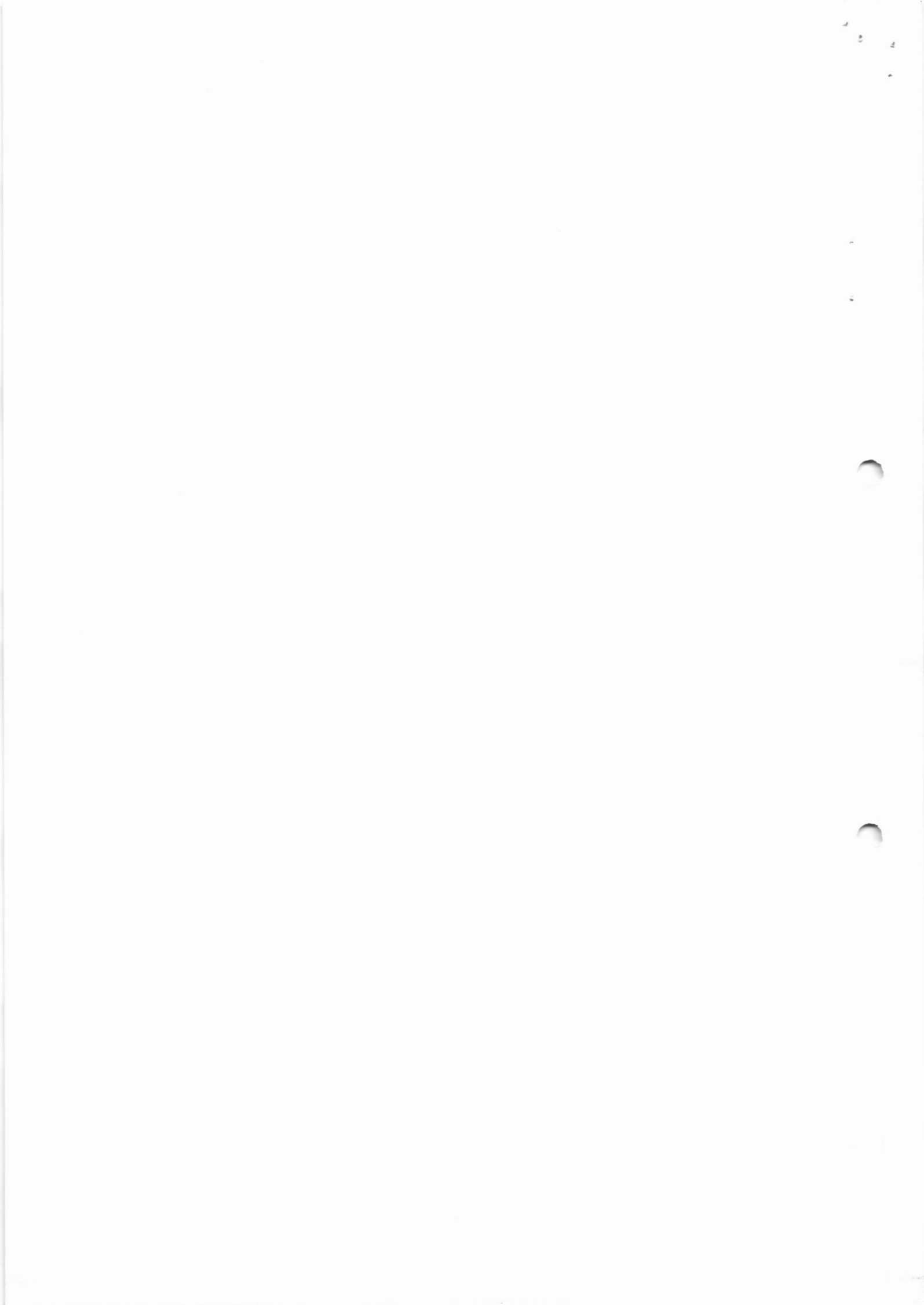



CONSTRUTORA HGB

# RELATÓRIO FOTOGRÁFICO 4ª MEDIÇÃO CONSTRUTORA HGB LTDA.

Obra: Reforma da UPA (Unidade de Pronto  
Atendimento).

Relatório fotográfico de serviços executados na obra de alvenaria, chapisco e reboco, reparo de trinca, Montagem de estruturas metálicas em cobertura, colocação de calhas e rufos e instalação de PVC para águas pluviais.



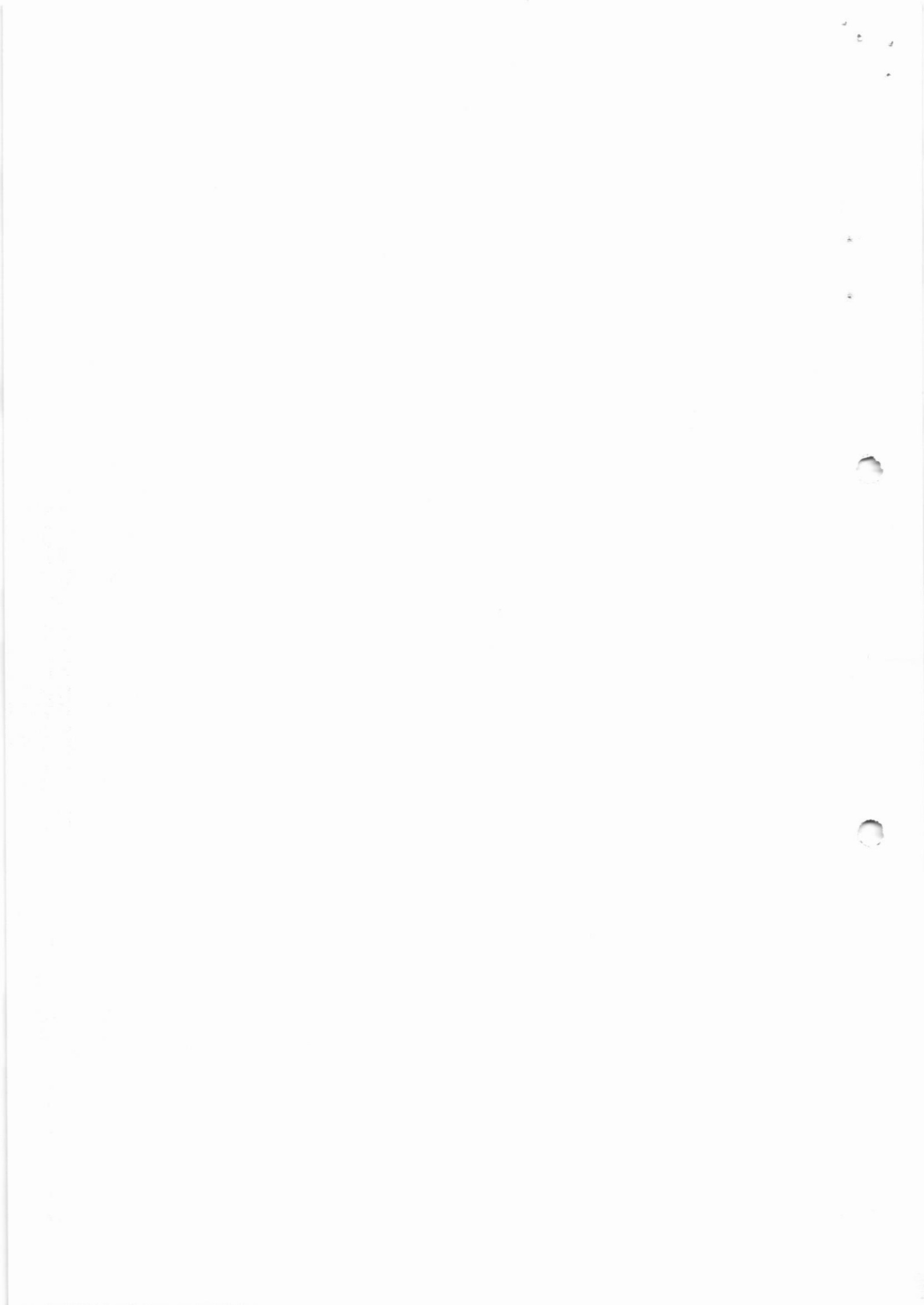



# CONSTRUTORA HGB

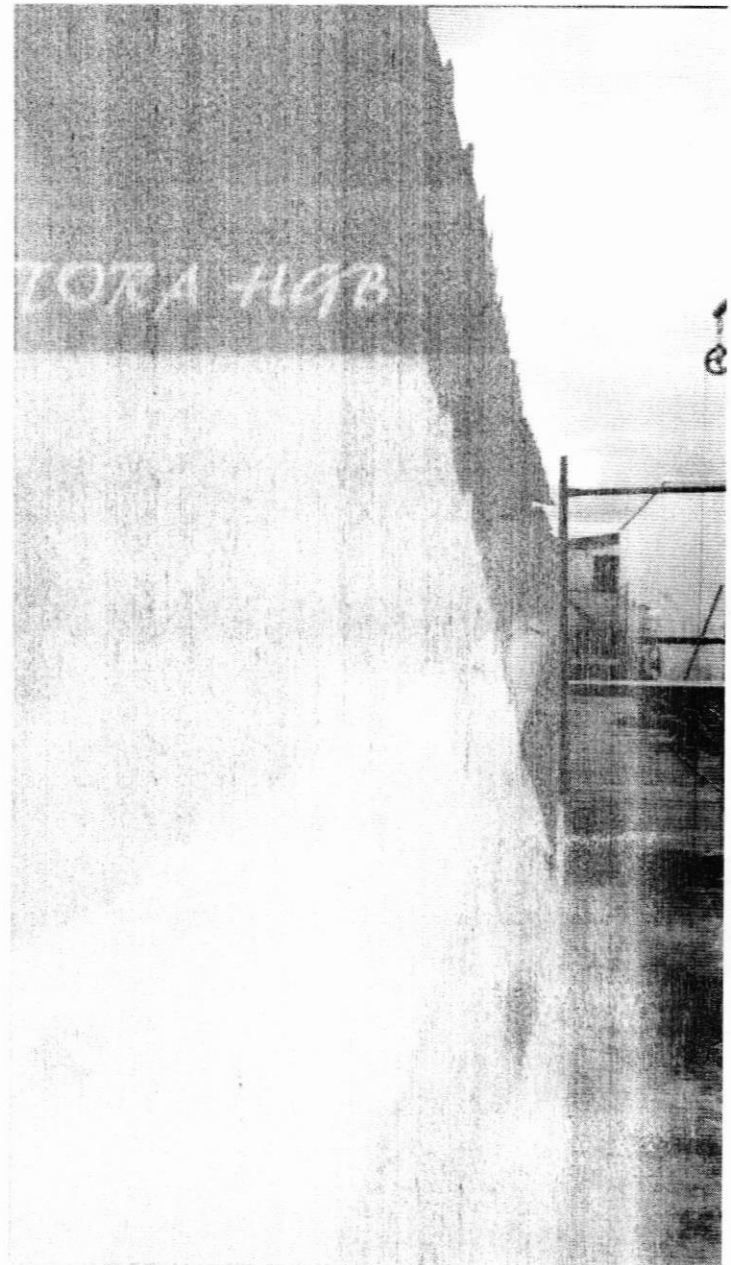
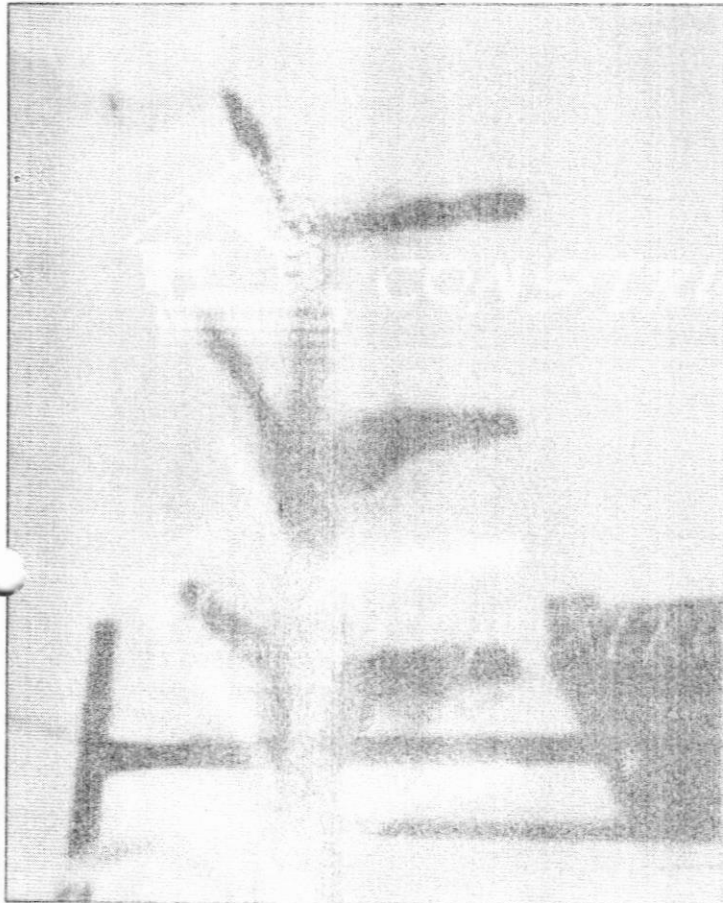

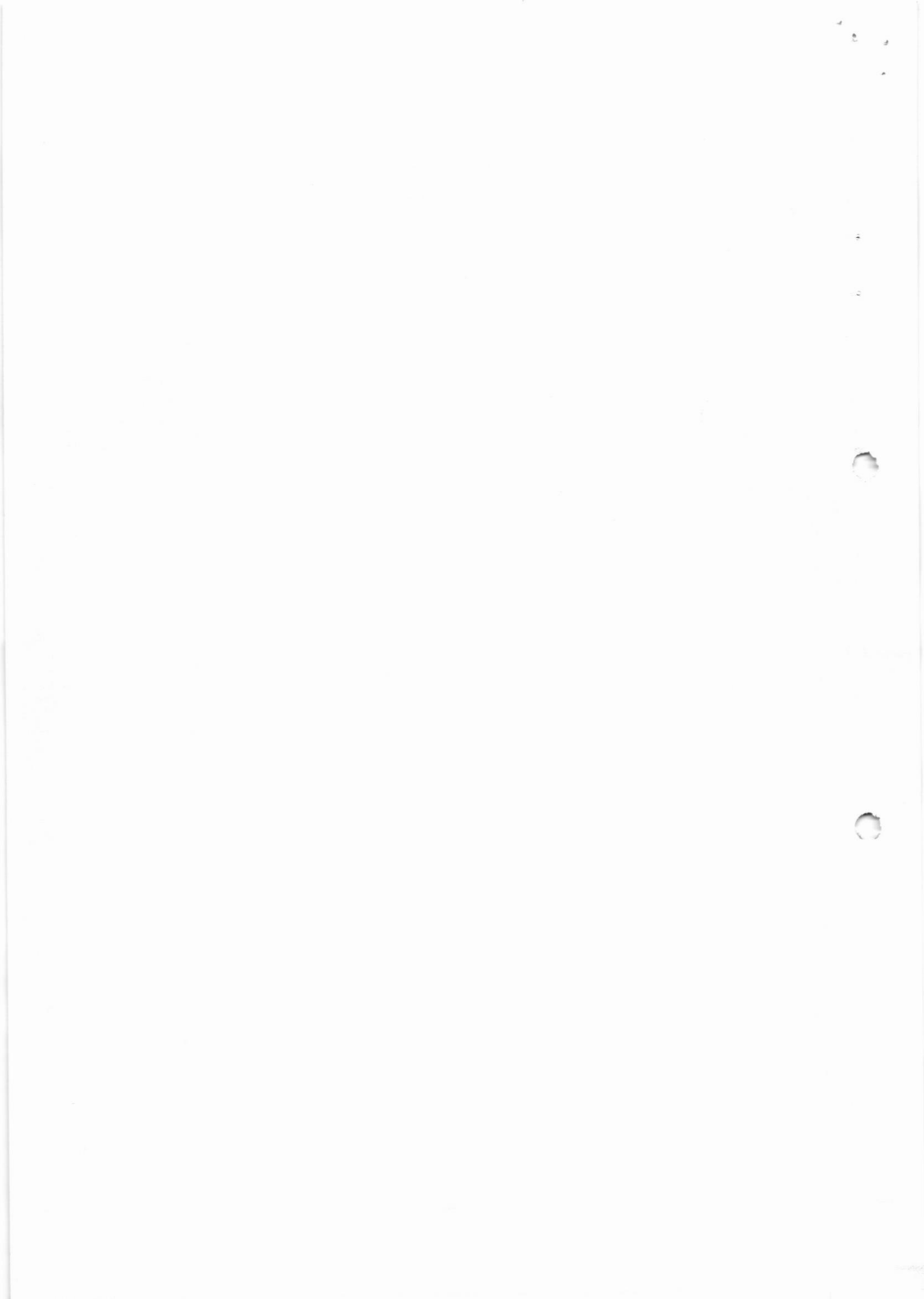



# CONSTRUTORA HGB

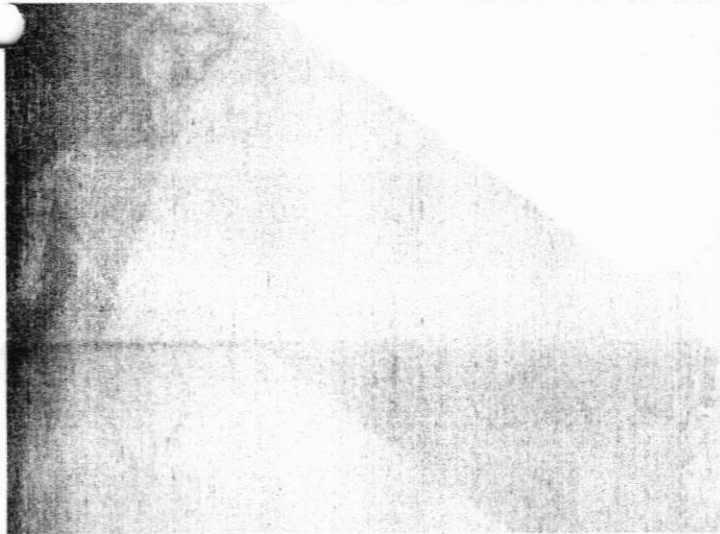

Av. Presidente Getúlio Vargas, 1000 - Centro  
Bairro: Centro Civil  
Fone: (0705) 7800

al/S  
star  
cor

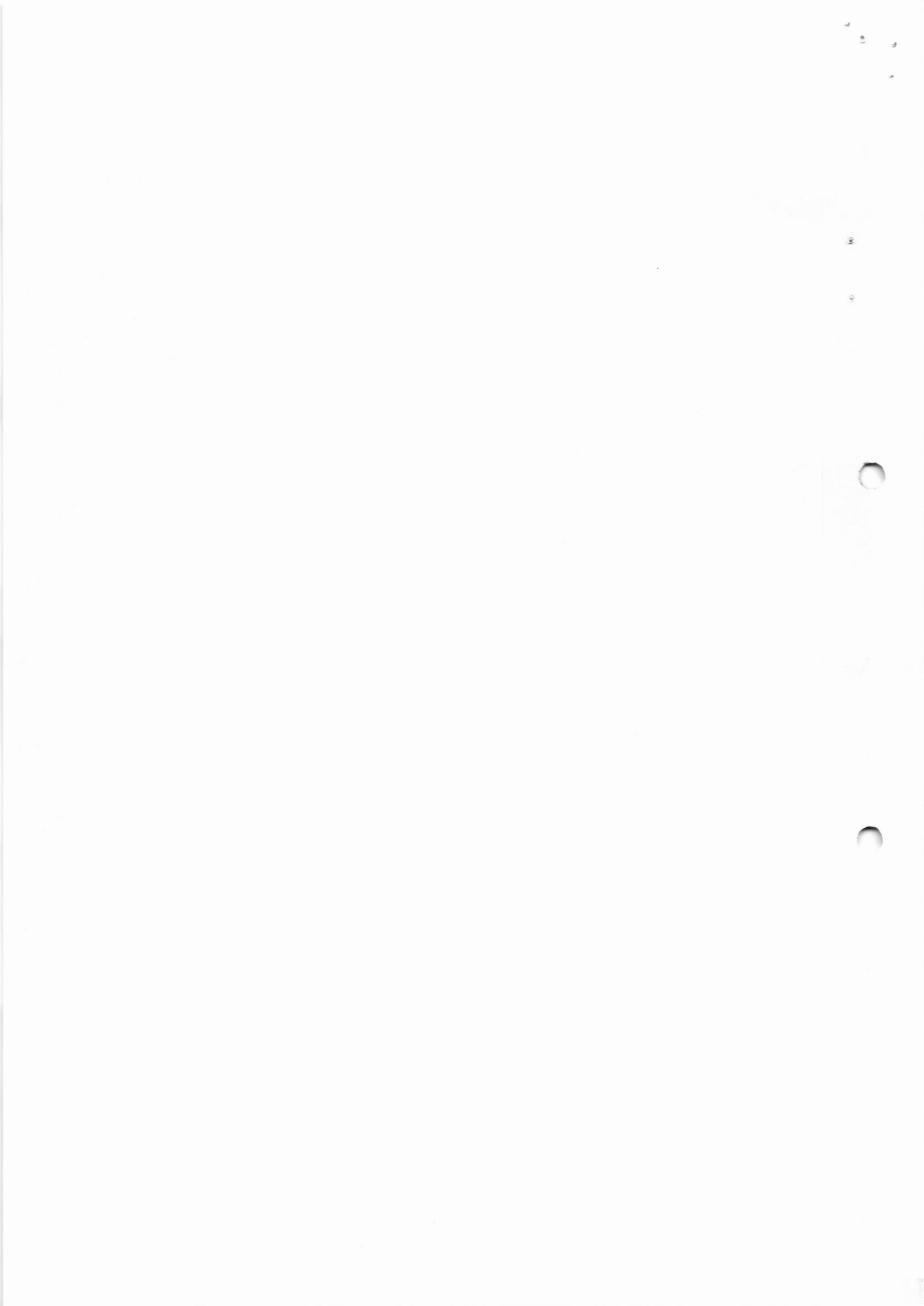



# CONSTRUCCIONES HGB

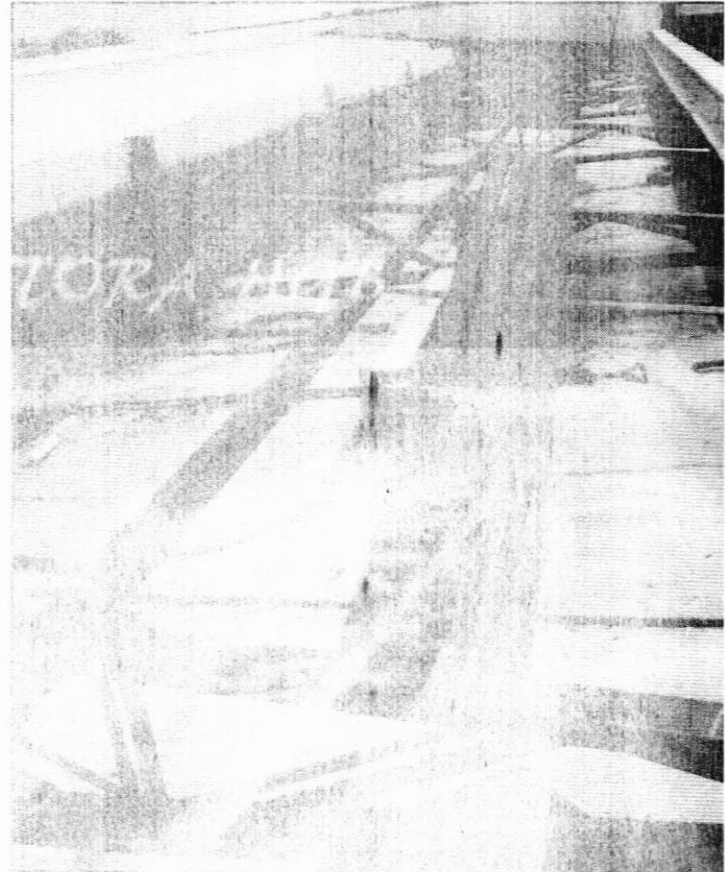

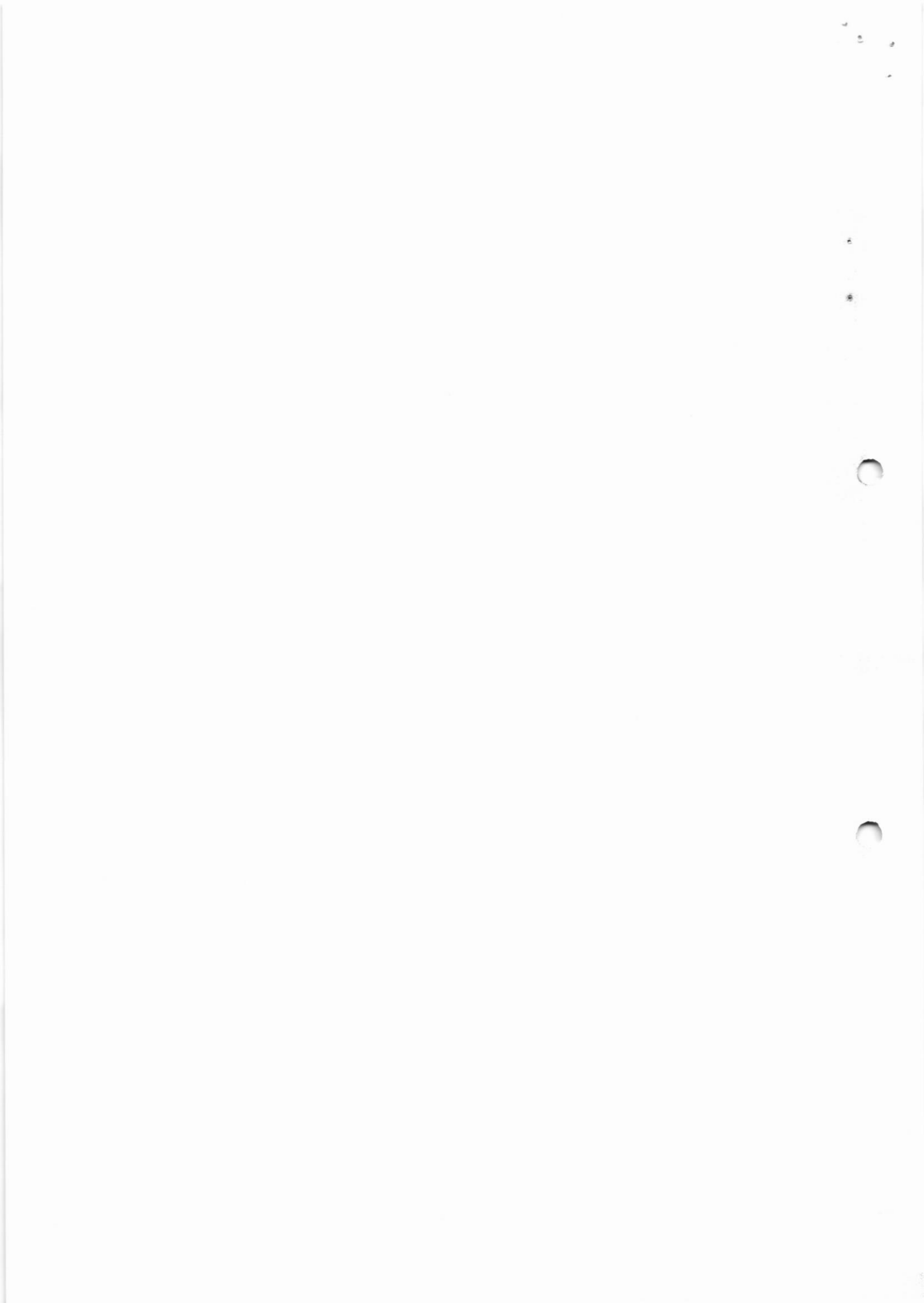



# CONSTRUTORA HGB



Tambaú – SP, 07 de setembro de 2022.

18.898.251/0001-75

CONSTRUTORA HGB LTDA

Rod. Padre Donatti, Km 1, S/N  
Zona Rural

13.107-000 - Tambaú - SP

CONSTRUTORA HGB LTDA.

Guilherme Henrique Bueno  
Engenheiro Civil  
CREA nº 5070647600







RELATÓRIO DIÁRIO DE OBRA (RDO)

Nº 80

OBRA: REFORMA UPA - UNIDADE DE PRONTO ATENDIMENTO CONTRATO: 011/2022 RESP. TÉCNICO: GUILHERME H. BUENO  
 ENDEREÇO: Av. João de Deus, 100 - Jd. Nova Maravilha - São Paulo, SP INÍCIO: 12/05/2022 Nº CREA-SP: 5070547600  
 Município: São Paulo, SP FRAZO: 05 MESES Nº DA ART: 28027230220768908

DATA: 07/09/2022

MAÑHA: X  
 TARDE: .  
 NOITE: .

MÃO DE OBRA INDIRETA		MÃO DE OBRA DIRETA		EQUIPAMENTOS	
FUNÇÃO / CARGO	QTDE	FUNÇÃO / CARGO	QTDE	DESCRIÇÃO	QTDE
GERENTE DE CONTRATO	-	AJUDANTE GERAL	2	ESCAVADEIRA HIDRÁULICA	-
ENGENHEIRO DE PRODUÇÃO	-	ARMADOR	-	RETRO ESCAVADEIRA	-
TÉCNICO DE SEGURANÇA	1	CARPINTEIRO	-	CAMINHÃO BASCULANTE	-
AUXILIAR ADMINISTRATIVO	1	PEDREIRO	1	CAMINHÃO MUNCK	-
COMPRADOR	1	SOLDADOR	-	GUINDASTE	-
ORÇAMENTISTA	1	PINTOR	1		
		SERRALHEIRO	0		

TAREFAS REALIZADAS

- 1) FERIADO
- 2)
- 3)
- 4)
- 5)
- 6)
- 8)
- 9)

OCORRÊNCIAS

- 1)
- 2)
- 3)
- 4)
- 5)

ASSINATURAS

Guilherme Henrique Bueno  
 Engenheiro Civil  
 CREA nº 5070547600

Guilherme Henrique Bueno  
 Engenheiro Civil  
 CREA nº 5070547600  
 CONSTRUTORA HGB LTDA.  
 CREA nº 1502118

RENAN AUGUSTO DE CARVALHO  
 CREA nº 5070103369  
 Diretor do Departamento de Engenharia e Obras





## RELATÓRIO DIÁRIO DE OBRA (RDO)

Nº 81

OBRA: REFORMA UPA - UNIDADE DE PRONTO ATENDIMENTO  
 ENDEREÇO: Avenida Monsenhor Desobry de Aguiar, 1500 - Ponte Preta, Campinas - SP, 13060-900  
 Contrato: 011/2022 RESP. TÉCNICO: GUILHERME H. BUENO  
 INÍCIO: 12/05/2022 Nº CREA-SP: 5070547600  
 PRAZO: 05 MESES Nº DA ART: 28027230220768908

DATA: 08/09/2022

MANHÃ: X  
 TARDE: X  
 NOITE:

MÃO DE OBRA INDIRETA		MÃO DE OBRA DIRETA		EQUIPAMENTOS	
FUNÇÃO / CARGO	QTDE	FUNÇÃO / CARGO	QTDE	DESCRIÇÃO	QTDE
GERENTE DE CONTRATO	-	AJUDANTE GERAL	2	ESCAVADEIRA HIDRÁULICA	-
ENGENHEIRO DE PRODUÇÃO	-	ARMADOR	-	RETRO ESCAVADEIRA	-
TÉCNICO DE SEGURANÇA	1	CARPINTEIRO	-	CAMINHÃO BASCULANTE	-
AUXILIAR ADMINISTRATIVO	1	PEDREIRO	1	CAMINHÃO MUNCK	-
COMPRADOR	1	SOLDADOR	-	GUINDASTE	-
ORÇAMENTISTA	1	PINTOR	1		
		SERRALHEIRO	0		

## TAREFAS REALIZADAS

- 1) ASSENTAMENTO DE BARRIGUEIRAS
- 2)
- 3)
- 4)
- 5)
- 6)
- 7)
- 8)
- 9)

## OCORRÊNCIAS

- 1)
- 2)
- 3)
- 4)
- 5)

## ASSINATURAS

Guilherme Henrique Bueno  
 Engenheiro Civil  
 CREA nº 5070547600

Guilherme Henrique Bueno  
 Engenheiro Civil  
 CREA nº 5070547600

GUILHERME HENRIQUE BUENO  
 CREA Nº 5070547600

CONSTRUTORA HGB LTDA  
 CREA Nº 2902138

RENAN AUGUSTO DE CARVALHO  
 CREA Nº 5070303369  
 Diretor do Departamento de Engenharia e Obras





## RELATÓRIO DIÁRIO DE OBRA (RDO)

Nº 82

OBRA: REFORMA UPA - UNIDADE DE FRONTO  
 ATENDIMENTO: CONTRATO: 011/2022 RESP. TÉCNICO: GUILHERME H. BUENO  
 ENDEREÇO: Avenida Monsenhor de Moraes Parada Brasil Pontes, nº 1695 - Conjunto Habitacional Gilberto Rossini - Morcoville INÍCIO: 12/05/2022 Nº CREA SP: 5070547600  
 PRAZO: 05 MESES Nº DA ART: 28027230220768908

DATA:  
09/09/2022



MANHÃ: X  
 TARDE: X  
 NOITE:

MÃO DE OBRA INDIRETA		MÃO DE OBRA DIRETA		EQUIPAMENTOS	
FUNÇÃO / CARGO	QTDE	FUNÇÃO / CARGO	QTDE	DESCRIÇÃO	QTDE
GERENTE DE CONTRATO	-	AJUDANTE GERAL	2	ESCAVADEIRA HIDRÁULICA	-
ENGENHEIRO DE PRODUÇÃO	-	ARMADOR	-	RETRO ESCAVADEIRA	-
TÉCNICO DE SEGURANÇA	1	CARPINTEIRO	-	CAMINHÃO BASCULANTE	-
AUXILIAR ADMINISTRATIVO	1	PEDREIRO	1	CAMINHÃO MUNCK	-
COMPRADOR	1	SOLDADOR	-	GUINDASTE	-
ORÇAMENTISTA	1	PINTOR	1		
		SERRALHEIRO	0		

## TAREFAS REALIZADAS

- 1) ASSENTAMENTO DE BANCADAS
- 2)
- 3)
- 4)
- 5)
- 6)
- 7)
- 8)
- 9)

## OCORRÊNCIAS

- 1)
- 2)
- 3)
- 4)
- 5)

## ASSINATURAS

Guilherme Henrique Bueno  
 Engenheiro Civil  
 CREA nº 5070547600

GUILHERME HENRIQUE BUENO  
 CREA Nº 5070547600

Guilherme Henrique Bueno  
 Engenheiro Civil  
 CREA nº 5070547600

CONSTRUTORA HGB LTDA.  
 CREA Nº 1902118

RENAN AUGUSTO DE CARVALHO  
 CREA Nº 5070103369  
 Diretor do Departamento de Engenharia e Obras

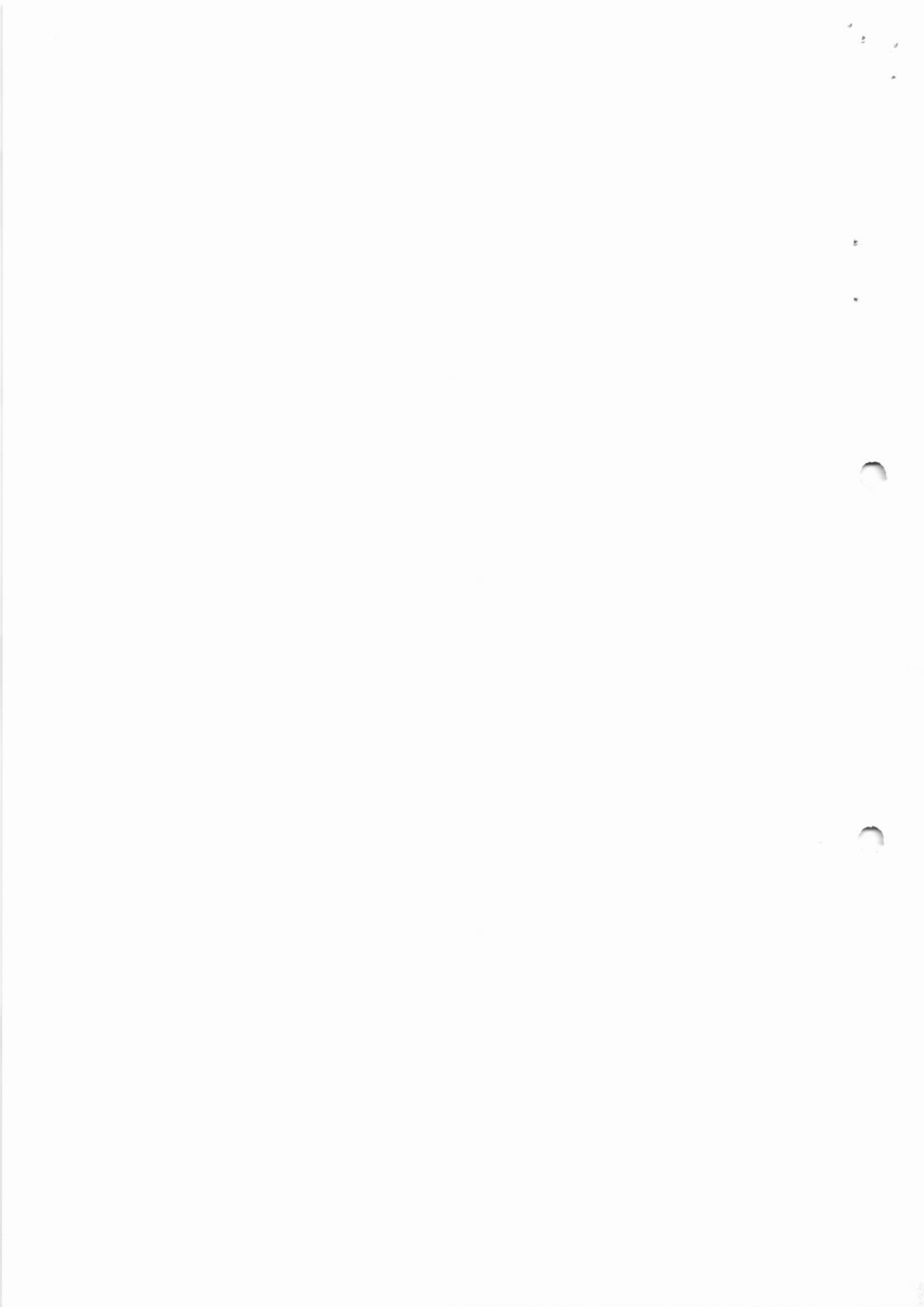



RELATÓRIO DIÁRIO DE OBRA (RDO)

Nº 83

OBRA: REFORMA UPA - UNIDADE DE PRONTO  
 ATENDIMENTO  
 CONTRATO: 011/2022 RESP. TECNICO: GUILHERME H. BUENO  
 ENDEREÇO: Avenida Monsenhor Demosthenes Paraná Brasil Pontes,  
 nº 1655 - Conjunto Habitacional Gilberto Rossini -  
 Macaé/SP INÍCIO: 12/05/2022 Nº CREA-SP: 5070547600  
 PRAZO: 05 MESES Nº DA ART: 28027230220768908

DATA: 12/09/2022

MANHÃ: X  
 TARDE: X  
 NOITE:

MÃO DE OBRA INDIRETA		MÃO DE OBRA DIRETA		EQUIPAMENTOS	
FUNÇÃO / CARGO	QTDE	FUNÇÃO / CARGO	QTDE	DESCRIÇÃO	QTDE
GERENTE DE CONTRATO	-	AJUDANTE GERAL	2	ESCAVADEIRA HIDRÁULICA	-
ENGENHEIRO DE PRODUÇÃO	-	ARMADOR	-	RETRO ESCAVADEIRA	-
TECNICO DE SEGURANÇA	1	CARPINTEIRO	-	CAMINHÃO BASCULANTE	-
AUXILIAR ADMINISTRATIVO	1	PEDREIRO	1	CAMINHÃO MUNCK	-
COMPRADOR	1	SOLDADOR	-	GUINDASTE	-
ORÇAMENTISTA	1	PINTOR	1		
		SERRALHEIRO	0		

TAREFAS REALIZADAS

- 1) ASSENTAMENTO DE PINGAÇEIRAS
- 2)
- 3)
- 4)
- 5)
- 6)
- 7)
- 8)
- 9)

OCORRÊNCIAS

- 1)
- 2)
- 3)
- 4)
- 5)

ASSINATURAS

Guilherme Henrique Bueno  
 Engenheiro Civil  
 CREA Nº 5070547600

Guilherme Henrique Bueno  
 Engenheiro Civil  
 CREA Nº 5070547600

GUILHERME HENRIQUE BUENO  
 CREA Nº 5070547600

CONSTRUTORA HGB LTDA.  
 CRCIA Nº 1902118

RENAN AUGUSTO DE CARVALHO  
 CREA Nº 5070103369  
 Diretor do Departamento de Engenharia e Obras



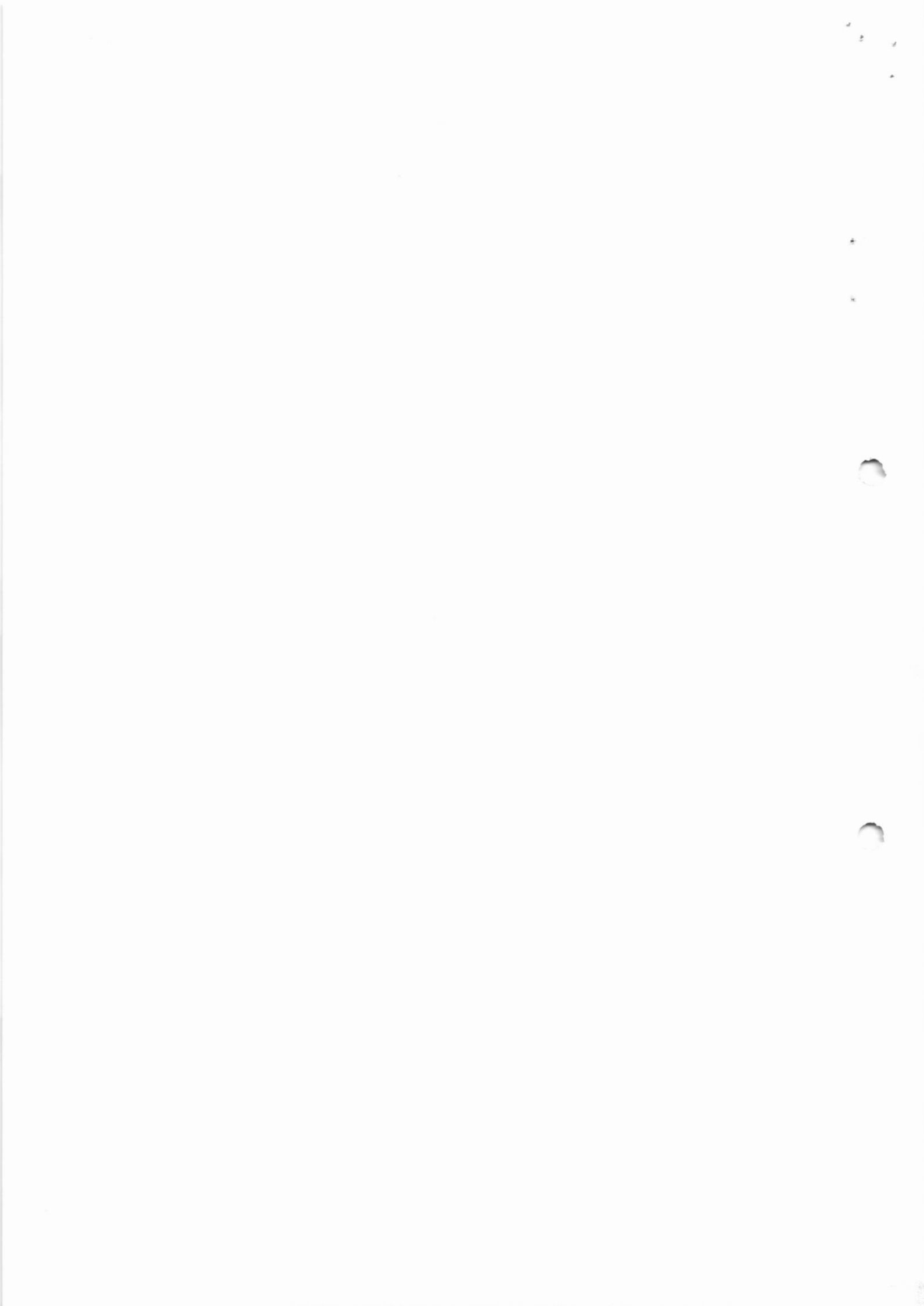



RELATÓRIO DIÁRIO DE OBRA (RDO)

Nº 84

OBRA: REFORMA UPB - UNIDADE DE PRONTO  
 ATENDIMENTO  
 CONTRATO: 011/2022 RESP. TECNICO: GUILHERME H. BUENO  
 ENDEREÇO: Avenida Monsenhor Domestegnes Paraná Brasil Pontes,  
 nº 1055 - Conjunto Habitacional Gilberto Rossini -  
 Mocooca/SP. INICIO: 12/05/2022 Nº CREA-SP: 5070547600  
 PRAZO: 05 MESES Nº DA ART: 28027230220768908

DATA: 13/09/2022



MANHA X  
 TARDE X  
 NOITE

MÃO DE OBRA INDIRETA		MÃO DE OBRA DIRETA		EQUIPAMENTOS	
FUNÇÃO / CARGO	QTDE	FUNÇÃO / CARGO	QTDE	DESCRIÇÃO	QTDE
GERENTE DE CONTRATO	-	AJUDANTE GERAL	2	ESCAVADEIRA HIDRÁULICA	-
ENGENHEIRO DE PRODUÇÃO	-	ARMADOR	-	RETRO ESCAVADEIRA	-
TECNICO DE SEGURANÇA	1	CARPINTEIRO	-	CAMINHÃO BASCULANTE	-
AUXILIAR ADMINISTRATIVO	1	PEDREIRO	1	CAMINHÃO MUNCK	-
COMPRADOR	1	SOLDADOR	-	GUINDASTE	-
ORÇAMENTISTA	1	PINTOR	1		
		SERRALHEIRO	0		

TAREFAS REALIZADAS

- 1) REPAROS EM TRINCOES ESTRUTURAIS EM PAREDES
- 2)
- 3)
- 4)
- 5)
- 6)
- 8)
- 9)

OCORRÊNCIAS

- 1)
- 2)
- 3)
- 4)
- 5)

ASSINATURAS

Guilherme Henrique Bueno  
 Engenheiro Civil  
 CREA nº 5070547600  
 GUILHERME HENRIQUE BUENO  
 CREA nº 5070547600

Guilherme Henrique Bueno  
 Engenheiro Civil  
 CREA nº 5070547600  
 CONSTRUTORA HGB LTDA.  
 CREA Nº 1902118

RENAN AUGUSTO DE CARVALHO  
 CREA Nº 5070103369  
 Diretor do Departamento de Engenharia e Obras





RELATÓRIO DIÁRIO DE OBRA (RDO)

Nº 85

OBRA: REFORMA UPA - UNIDADE DE PRONTO  
 ATENDIMENTO  
 ENDEREÇO: Avenida Monsenhor Demétrio Fernandes Parana Brasil Pontes,  
 nº 1655 - Conjunto Habitacional Gilberto Rossini -  
 Mocaoca/SP

CONTRATO: 011/2022 RESP. TÉCNICO: GUILHERME H. BUENO  
 INÍCIO: 12/05/2022 Nº CREA-SP: 5070547600  
 PRAZO: 05 MESES Nº DA ART: 28027230220768908

DATA: 14/09/2022

☀️ ☁️ ☔️ ☁️

MANHÃ X  
 TARDE X  
 NOITE

MÃO DE OBRA INDIRETA		MÃO DE OBRA DIRETA		EQUIPAMENTOS	
FUNÇÃO / CARGO	QTDE	FUNÇÃO / CARGO	QTDE	DESCRIÇÃO	QTDE
GERENTE DE CONTRATO	-	AJUDANTE GERAL	2	ESCAVADEIRA HIDRÁULICA	-
ENGENHEIRO DE PRODUÇÃO	-	ARMADOR	-	RETRO ESCAVADEIRA	-
ENGENHEIRO DE SEGURANÇA	1	CARPINTEIRO	-	CAMINHÃO BASCULANTE	-
AUXILIAR ADMINISTRATIVO	1	PEDREIRO	1	CAMINHÃO MUNCK	-
COMPRADOR	1	SOLDADOR	-	GUINDASTE	-
ORÇAMENTISTA	1	PINTOR	1		
		SERRALHEIRO	0		

TAREFAS REALIZADAS

- 1) REPAROS EM TRINCOS ESTRUTURAIS EM PAREDES
- 2)
- 3)
- 4)
- 5)
- 6)
- 8)
- 9)

OCORRÊNCIAS

- 1)
- 2)
- 3)
- 4)
- 5)

ASSINATURAS

Guilherme Henrique Bueno  
 Engenheiro Civil  
 CREA nº 5070547600

Guilherme Henrique Bueno  
 Engenheiro Civil  
 CREA nº 5070547600

GUILHERME HENRIQUE BUENO  
 CREA nº 5070547600

CONSTRUTORA HGB LTDA.  
 CREA Nº 1902118

RENAN AUGUSTO DE CARVALHO  
 CREA Nº 5070103369  
 Diretor do Departamento de Engenharia e Obras

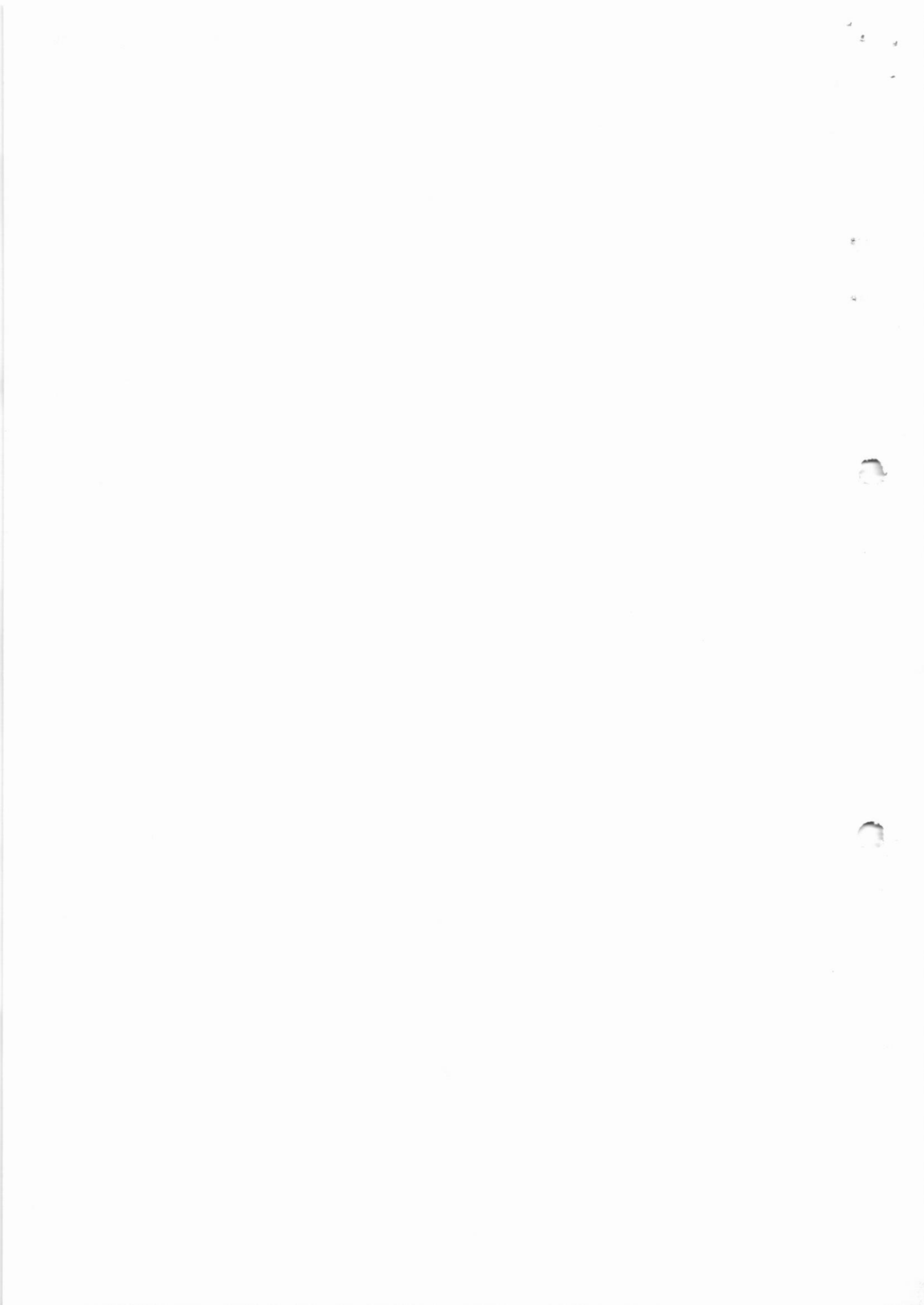



RELATÓRIO DIÁRIO DE OBRA (RDO)

Nº 86

OBRA: REFORMA LIPA - UNIDADE DE PRONTO  
CONTRATO: 011/2022 RESP. TÉCNICO: GUILHERME H. BUENO  
ENDEREÇO: Atendimento  
Avenida Wenceslau Desobrazes Paraná Brasil Paraisópolis, 11005 - Conjunto Habitacional Gilberto Rossini - Mogi das Cruzes/SP  
INÍCIO: 12/05/2022 Nº CREA-SP: 5070547600  
PRAZO: 05 MESES Nº DA ART: 28027230220768908

DATA: 15/09/2022

MANHA X  
TARDE X  
NOITE

MÃO DE OBRA INDIRETA		MÃO DE OBRA DIRETA		EQUIPAMENTOS	
FUNÇÃO / CARGO	QTDE	FUNÇÃO / CARGO	QTDE	DESCRIÇÃO	QTDE
GERENTE DE CONTRATO	-	AJUDANTE GERAL	2	ESCAVADEIRA HIDRÁULICA	-
ENGENHEIRO DE PRODUÇÃO	-	ARMADOR	-	RETRO ESCAVADEIRA	-
ENGENHEIRO DE SEGURANÇA	1	CARPINTEIRO	-	CAMINHÃO BASCULANTE	-
AUXILIAR ADMINISTRATIVO	1	PEDREIRO	1	CAMINHÃO MUNCK	-
COMPRADOR	1	SOLDADOR	-	GUINDASTE	-
ORÇAMENTISTA	1	PINTOR	1		
		SERRALHEIRO	0		

TAREFAS REALIZADAS

- 1) EXECUÇÃO DE REBOQUE
- 2) RETIRADA DE CABOS ELÉTRICOS
- 3)
- 4)
- 5)
- 6)
- 7)
- 8)
- 9)

OCORRÊNCIAS

- 1)
- 2)
- 3)
- 4)
- 5)

ASSINATURAS

Guilherme Henrique Bueno  
Engenheiro Civil  
CREA Nº 5070547600

Guilherme Henrique Bueno  
Engenheiro Civil  
CREA Nº 5070547600

GUILHERME HENRIQUE BUENO  
CREA Nº 5070547600

CONSTRUTORA HGB LTDA  
CREA Nº 1902113

RENAN AUGUSTO DE CARVALHO  
CREA Nº 5070103369  
Diretor do Departamento de Engenharia e Obras





## RELATÓRIO DIÁRIO DE OBRA (RDO)

Nº 87

OBRA: REFORMA UPA - UNIDADE DE PRONTO  
ENDEREÇO: Atendimento  
Avenida Mussarelli, Bem-sitios Paraíso Brasil Pontes,  
nº 1655 - Condomínio Nacional Gilberto Rossini -  
Mogi Guaçu

CONTRATO: 011/2022  
INÍCIO: 12/05/2022  
PRAZO: 05 MESES

RESP. TÉCNICO: GUILHERME H. BUENO  
Nº CREA-SP: 5070547600  
Nº DA ART: 28027230220768908

DATA: 16/09/2022

MANHÃ X  
TARDE X  
NOITE

MÃO DE OBRA INDIRETA		MÃO DE OBRA DIRETA		EQUIPAMENTOS	
FUNÇÃO / CARGO	QTDE	FUNÇÃO / CARGO	QTDE	DESCRIÇÃO	QTDE
GERENTE DE CONTRATO	-	AJUDANTE GERAL	2	ESCAVADEIRA HIDRÁULICA	-
ENGENHEIRO DE PRODUÇÃO	-	ARMADOR	-	RETRO ESCAVADEIRA	-
TÉCNICO DE SEGURANÇA	1	CARPINTEIRO	-	CAMINHÃO BASCULANTE	-
AUXILIAR ADMINISTRATIVO	1	PEDREIRO	1	CAMINHÃO MUNCK	-
COMPRADOR	1	SOLDADOR	-	GUINDASTE	-
ORÇAMENTISTA	1	PINTOR	1		
		SERRALHEIRO	0		

## TAREFAS REALIZADAS

- 1) EXECUÇÃO DE REBOQUE
- 2) RETIRADA DE CABOS ELÉTRICOS
- 3)
- 4)
- 5)
- 6)
- 7)
- 8)
- 9)

## OCORRÊNCIAS

- 1)
- 2)
- 3)
- 4)
- 5)

## ASSINATURAS

Guilherme Henrique Bueno  
Engenheiro Civil  
CREA Nº 5070547600

GUILHERME HENRIQUE BUENO  
CREA Nº 5070547600

Guilherme Henrique Bueno  
Engenheiro Civil  
CREA Nº 5070547600

CONSTRUTORA HGB LTDA.  
CREA Nº 1902118

RENAN AUGUSTO DE CARVALHO  
CREA Nº 5070103369  
Diretor do Departamento de Engenharia e Obras



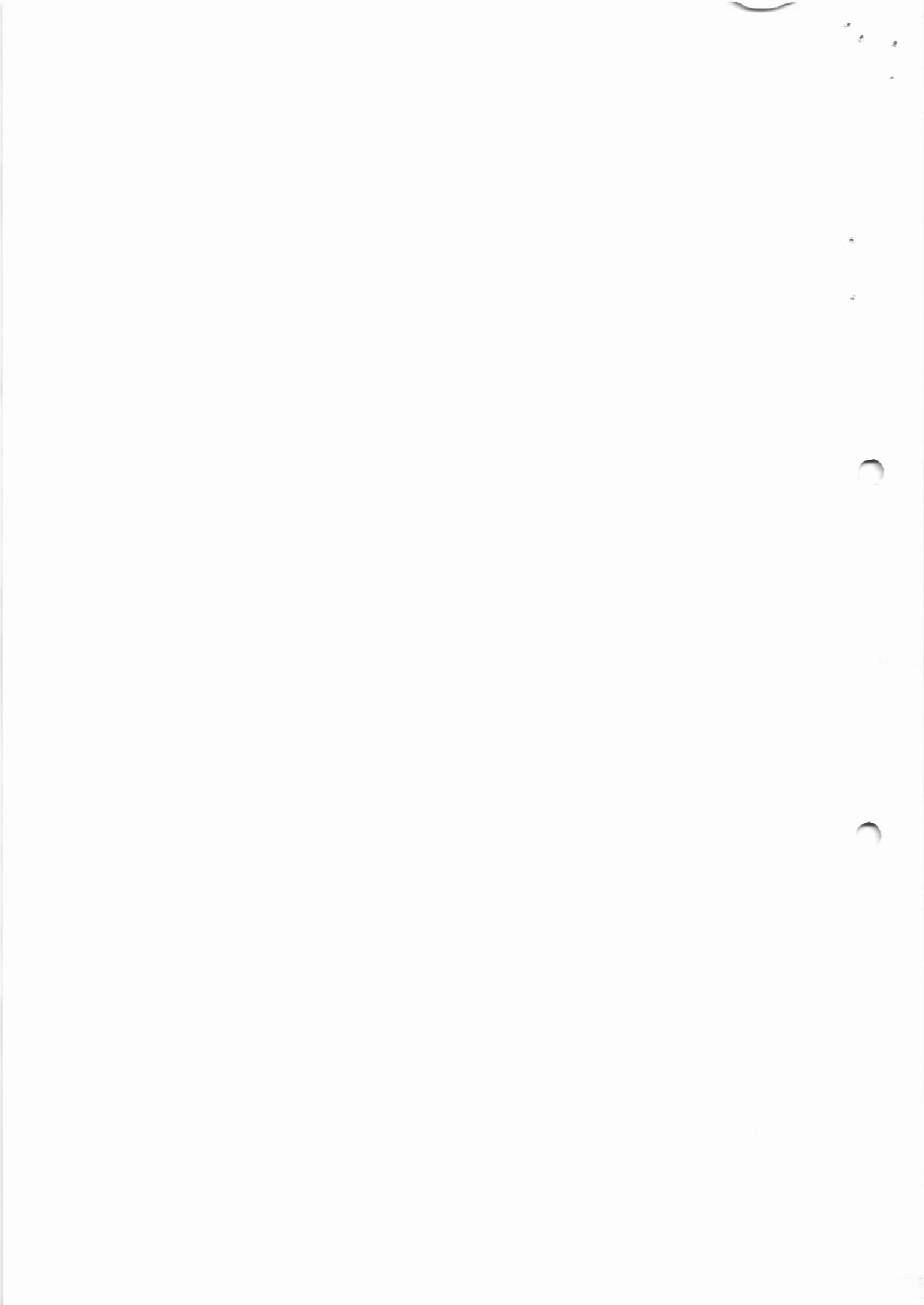



RELATÓRIO DIÁRIO DE OBRA (RDO)

Nº 88

OBRA: REFORMA UPB - UNIDADE DE PRONTO  
 ATENDIMENTO  
 ENDEREÇO: Av. do Senhor Domesthenes Parana Brasil Pentes,  
 nº 1655 - Conjunto Habitacional Gilberto Rossini -  
 Matoca SP

CONTRATO: 011/2022 RESP. TÉCNICO: GUILHERME H. BUENO  
 INÍCIO: 12/05/2022 Nº CREA-SP: 5070547600  
 PRAZO: 05 MESES Nº DA ART: 28027230220768908

DATA: 19/09/2022

☀ ☁ ☔ ☁

MANHÃ X  
 TARDE X  
 NOITE

MÃO DE OBRA INDIRETA		MÃO DE OBRA DIRETA		EQUIPAMENTOS	
FUNÇÃO / CARGO	QTDE	FUNÇÃO / CARGO	QTDE	DESCRIÇÃO	QTDE
GERENTE DE CONTRATO	-	AJUDANTE GERAL	2	ESCAVADEIRA HIDRÁULICA	-
ENGENHEIRO DE PRODUÇÃO	-	ARMADOR	-	RETRO ESCAVADEIRA	-
TÉCNICO DE SEGURANÇA	1	CARPINTEIRO	-	CAMINHÃO BASCULANTE	-
AUXILIAR ADMINISTRATIVO	1	PEDREIRO	1	CAMINHÃO MUNCK	-
COMPRADOR	1	SOLDADOR	-	GUINDASTE	-
ORÇAMENTISTA	1	PINTOR	1		
		SERRALHEIRO	0		

TAREFAS REALIZADAS

- 1) EXECUÇÃO DE REBOQUE
- 2) RETIRADA DE CABOS ELÉTRICOS
- 3)
- 4)
- 5)
- 6)
- 8)
- 9)

OCORRÊNCIAS

- 1)
- 2)
- 3)
- 4)
- 5)

ASSINATURAS

*Guilherme Henrique Bueno*  
 Engenheiro Civil  
 CREA nº 5070547600

*Guilherme Henrique Bueno*  
 Engenheiro Civil  
 CREA nº 5070547600

GUILHERME HENRIQUE BUENO  
 CREA Nº 5070547600

CONSTRUTORA HGB LTDA.  
 CREA Nº 1902118

RENAN AUGUSTO DE CARVALHO  
 CREA Nº 5070103369  
 Diretor do Departamento de Engenharia e Obras

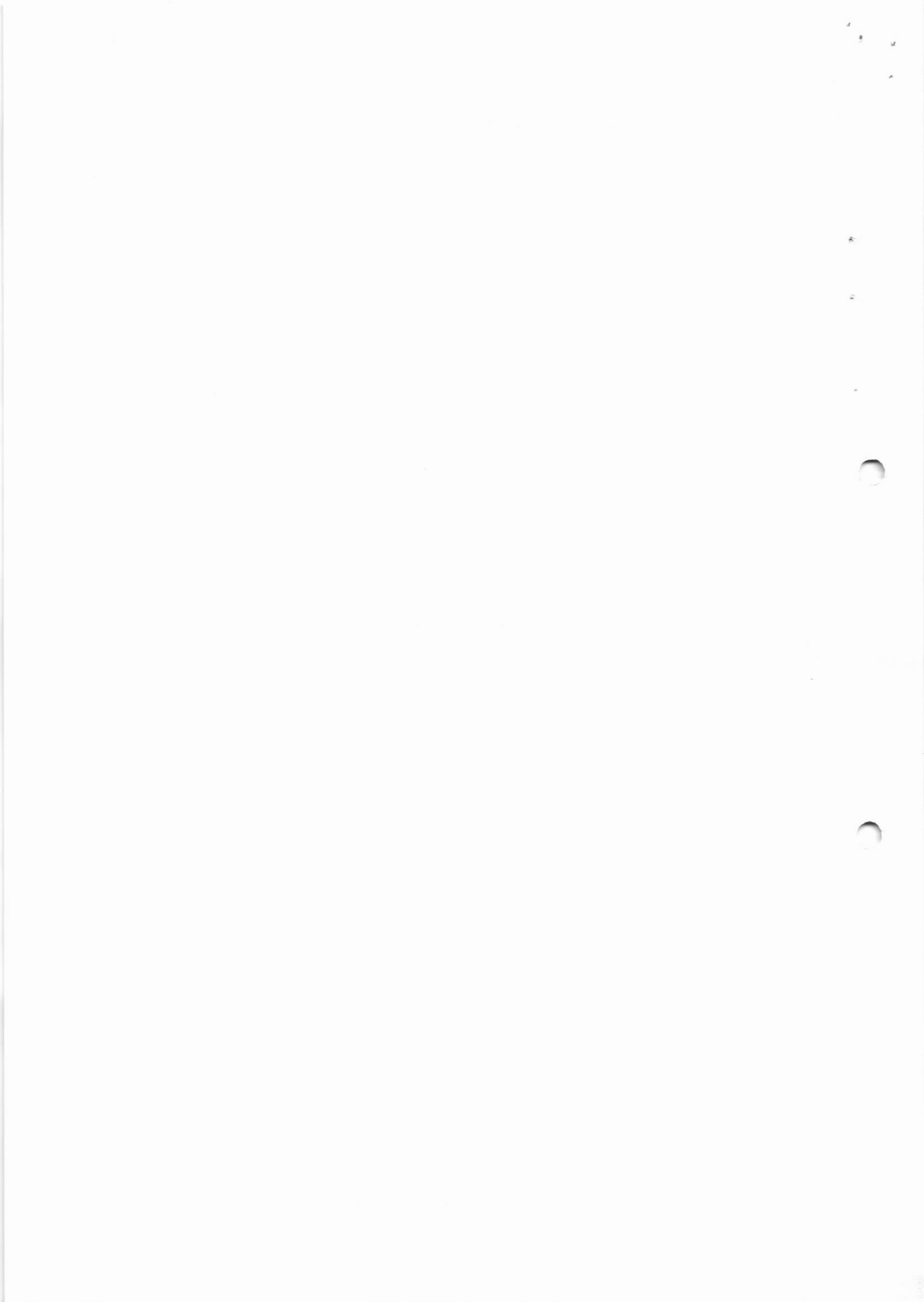



## RELATÓRIO DIÁRIO DE OBRA (RDO)

Nº 89

REFORMA UPB - UNIDADE DE PRONTO

OBRA: ATENDIMENTO  
ENDEREÇO: Avenida Moissenhof - Demosthenes Parana Brasil Pontes,  
nº 165 - Conjunto Habitacional Gilberto Kossel -  
Morrão/SP

CONTRATO: 011/2022 RESP. TÉCNICO: GUILHERME H. BUENO  
INÍCIO: 12/05/2022 Nº CREA-SP: 5070547600  
PRAZO: 05 MESES Nº DA ART: 28027230220768908

DATA:  
20/09/2022



MANHÃ X  
TARDE X  
NOITE

MÃO DE OBRA INDIRETA		MÃO DE OBRA DIRETA		EQUIPAMENTOS	
FUNÇÃO / CARGO	QTDE	FUNÇÃO / CARGO	QTDE	DESCRIÇÃO	QTDE
GERENTE DE CONTRATO	-	AJUDANTE GERAL	2	ESCAVADEIRA HIDRÁULICA	-
ENGENHEIRO DE PRODUÇÃO	-	ARMADOR	-	RETRO ESCAVADEIRA	-
TÉCNICO DE SEGURANÇA	1	CARPINTEIRO	-	CAMINHÃO BASCULANTE	-
AUXILIAR ADMINISTRATIVO	1	PEDREIRO	1	CAMINHÃO MUNCK	-
COMPRADOR	1	SOLDADOR	-	GUINDASTE	-
ORÇAMENTISTA	1	PINTOR	1		
		SERRALHEIRO	0		

## TAREFAS REALIZADAS

1) EXECUÇÃO DE ALVENARIA E CHAPISCO

2)

3)

4)

5)

6)

7)

8)

9)

## OCORRÊNCIAS

1)

2)

3)

4)

5)

## ASSINATURAS

Guilherme Henrique Bueno  
Engenheiro Civil  
CREA nº 5070547600

Guilherme Henrique Bueno  
Engenheiro Civil  
CREA nº 5070547600

GUILHERME HENRIQUE BUENO  
CREA Nº 5070547600

CONSTRUTORA HGB LTDA.  
CREA Nº 1902118

RENAN AUGUSTO DE CARVALHO  
CREA Nº 5870103369  
Diretor do Departamento de Engenharia e Obras





## RELATÓRIO DIÁRIO DE OBRA (RDO)

Nº 90

OBRA: REFORMA UPA - UNIDADE DE PRONTO ATENDIMENTO  
 ENDEREÇO: Avenida Monsenhor Domíngos Paraná Brasil Fontes, nº 1055 - Conjunto Habitacional Gilberto Rossini, Mooca/SP

CONTRATO: 011/2022 RESP. TÉCNICO: GUILHERME H. BUENO  
 INÍCIO: 12/05/2022 Nº CREA-SP: 5070547600  
 PRAZO: 05 MESES Nº DA ART: 28027230220768908

DATA: 21/09/2022

☀ ☁ ☔ ☕

MANHA X  
 TARDE X  
 NOITE

MÃO DE OBRA INDIRETA		MÃO DE OBRA DIRETA		EQUIPAMENTOS	
FUNÇÃO / CARGO	QTDE	FUNÇÃO / CARGO	QTDE	DESCRIÇÃO	QTDE
GERENTE DE CONTRATO	-	AJUDANTE GERAL	2	ESCAVADEIRA HIDRÁULICA	-
ENGENHEIRO DE PRODUÇÃO	-	ARMADOR	-	RETRO ESCAVADEIRA	-
TÉCNICO DE SEGURANÇA	1	CARPINTEIRO	-	CAMINHÃO BASCULANTE	-
AUXILIAR ADMINISTRATIVO	1	PEDREIRO	1	CAMINHÃO MUNCK	-
COMPRADOR	1	SOLDADOR	-	GUINDASTE	-
ORÇAMENTISTA	1	PINTOR	1		
		SERRALHEIRO	0		

## TAREFAS REALIZADAS

- 1) EXECUÇÃO DE ALVENARIA E CHAPISCO
- 2)
- 3)
- 4)
- 5)
- 6)
- 7)
- 8)
- 9)

## OCORRÊNCIAS

- 1)
- 2)
- 3)
- 4)
- 5)

## ASSINATURAS

Guilherme Henrique Bueno  
 Engenheiro Civil  
 CREA nº 5070547600

Guilherme Henrique Bueno  
 Engenheiro Civil  
 CREA nº 5070547600

GUILHERME HENRIQUE BUENO  
 CREA Nº 5070547600

CONSTRUTORA HGB LTDA.  
 CREA Nº 1902118

RENAN AUGUSTO DE CARVALHO  
 CREA Nº 5070103369  
 Diretor do Departamento de Engenharia e Obras

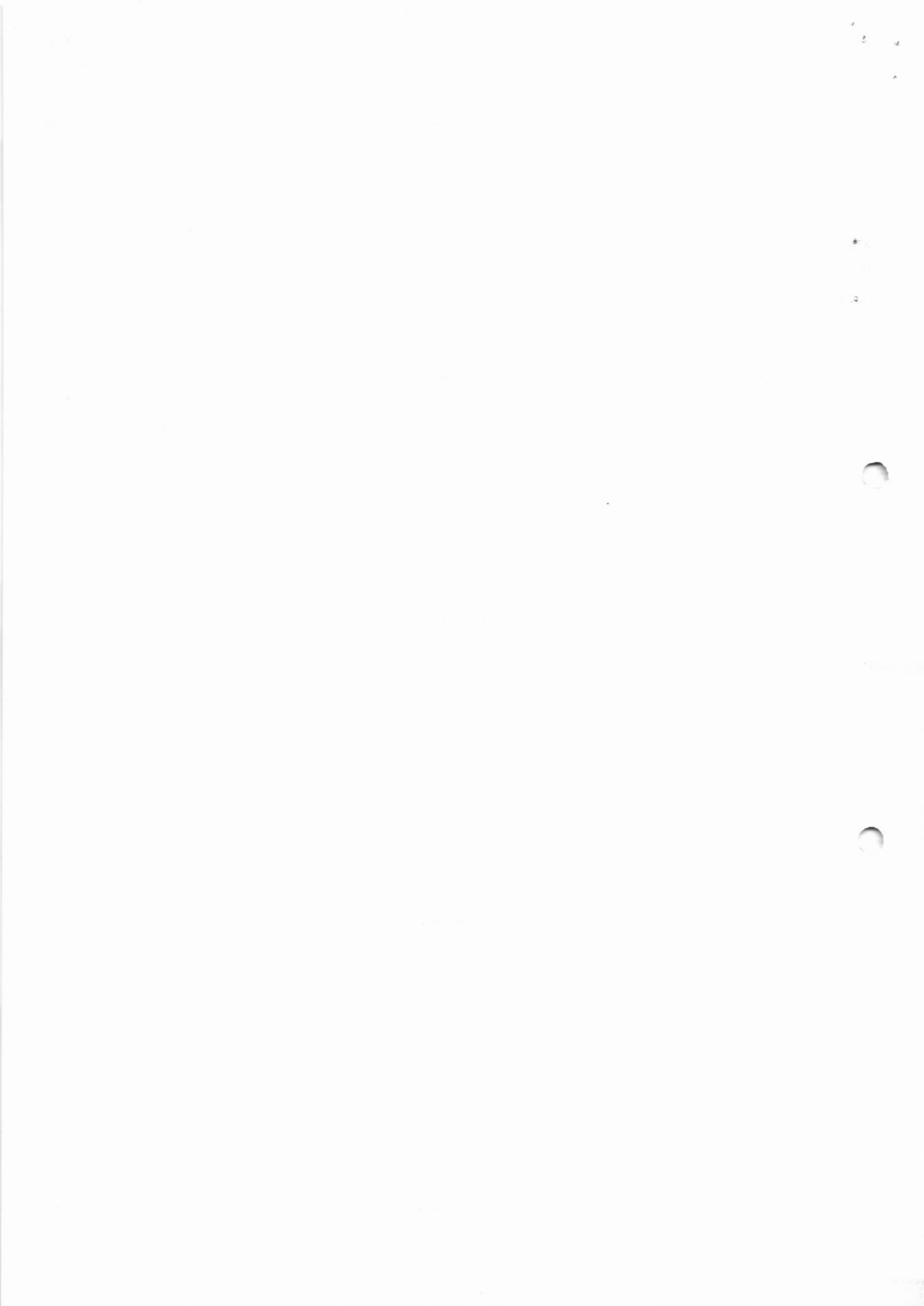



RELATÓRIO DIÁRIO DE OBRA (RDO)

Nº 91

OBRA: REFORMA UPA - UNIDADE DE PRONTO  
 ENDEREÇO: Avenida Monsenhor Demotrienes Parovi Brasi Pontes, nº1655 - Conjunto Habitacional Gilberto Rossini, Matocá-SP

CONTRATO: 011/2022  
 INÍCIO: 12/05/2022  
 PRAZO: 05 MESES

RESP. TÉCNICO: GUILHERME H. BUENO  
 Nº CREA-SP: 5070547600  
 Nº DA ART: 28027230220768908

DATA: 22/09/2022

☀ ☁ ☔ ☕

MANHÃ X  
 TARDE X  
 NOITE

MÃO DE OBRA INDIRETA		MÃO DE OBRA DIRETA		EQUIPAMENTOS	
FUNÇÃO / CARGO	QTDE	FUNÇÃO / CARGO	QTDE	DESCRIÇÃO	QTDE
GERENTE DE CONTRATO	-	AJUDANTE GERAL	2	ESCAVADEIRA HIDRÁULICA	-
ENGENHEIRO DE PRODUÇÃO	-	ARMADOR	-	RETRO ESCAVADEIRA	-
TÉCNICO DE SEGURANÇA	1	CARPINTEIRO	-	CAMINHÃO BASCULANTE	-
AUXILIAR ADMINISTRATIVO	1	PEDREIRO	1	CAMINHÃO MUNCK	-
COMPRADOR	1	SOLDADOR	-	GUINDASTE	-
ORÇAMENTISTA	1	PINTOR	1		
		SERRALHEIRO	0		

TAREFAS REALIZADAS

- 1) EXECUÇÃO DE REBOQUE
- 2) ASSENTAMENTO DE PINGADEIRAS
- 3)
- 4)
- 5)
- 6)
- 7)
- 8)
- 9)

OCORRÊNCIAS

- 1)
- 2)
- 3)
- 4)
- 5)

ASSINATURAS

GUILHERME HENRIQUE BUENO  
 Engenheiro Civil  
 CREA Nº 5070547600

Guilherme Henrique Bueno  
 Engenheiro Civil  
 CREA Nº 5070547600

CONSTRUTORA HGB LTDA.  
 CREA Nº 1902118

RENAN AUGUSTO DE CARVALHO  
 CREA Nº 5070103369  
 Diretor do Departamento de Engenharia e Obras







## RELATÓRIO DIÁRIO DE OBRA (RDO)

Nº 92

OBRA: REFORMA UPB - UNIDADE DE PRONTO ATENDIMENTO  
ENDEREÇO: Avenida Monsenhor Desostreiros Parana Brasil Pontes, nº 1655 - Conjunto Habitacional Gilberto Rosseti, Maracá - SP

CONTRATO: 011/2022  
INÍCIO: 12/05/2022  
PRAZO: 05 MESES

RESP. TÉCNICO: GUILHERME H. BUENO  
Nº CREA-SP: 5070547600  
Nº DA ART: 28027230220768908

DATA: 23/09/2022

☀️ ☁️ ☔️ ☁️

MANHÃ X  
TARDE X  
NOITE

MÃO DE OBRA INDIRETA		MÃO DE OBRA DIRETA		EQUIPAMENTOS	
FUNÇÃO / CARGO	QTDE	FUNÇÃO / CARGO	QTDE	DESCRIÇÃO	QTDE
GERENTE DE CONTRATO	-	AJUDANTE GERAL	2	ESCAVADEIRA HIDRÁULICA	-
ENGENHEIRO DE PRODUÇÃO	-	ARMADOR	-	RETRO ESCAVADEIRA	-
TÉCNICO DE SEGURANÇA	1	CARPINTEIRO	-	CAMINHÃO BASCULANTE	-
AUXILIAR ADMINISTRATIVO	1	PEDREIRO	1	CAMINHÃO MUNCK	-
COMPRADOR	1	SOLDADOR	-	GUINDASTE	-
ORÇAMENTISTA	1	PINTOR	1		
		SERRALHEIRO	0		

## TAREFAS REALIZADAS

- 1) EXECUÇÃO DE REBOQUE
- 2) ASSENTAMENTO DE PINGADEIRAS
- 3)
- 4)
- 5)
- 6)
- 7)
- 8)
- 9)

## OCORRÊNCIAS

- 1)
- 2)
- 3)
- 4)
- 5)

## ASSINATURAS

Guilherme Henrique Bueno  
Engenheiro Civil  
CREA nº 5070547600

GUILHERME HENRIQUE BUENO  
CREA Nº 5070547600

Guilherme Henrique Bueno  
Engenheiro Civil  
CREA nº 5070547600

CONSTRUTORA HGB LTDA  
CREA Nº 1902118

RENAN AUGUSTO DE CARVALHO  
CREA Nº 5070103369  
Diretor do Departamento de Engenharia e Obras

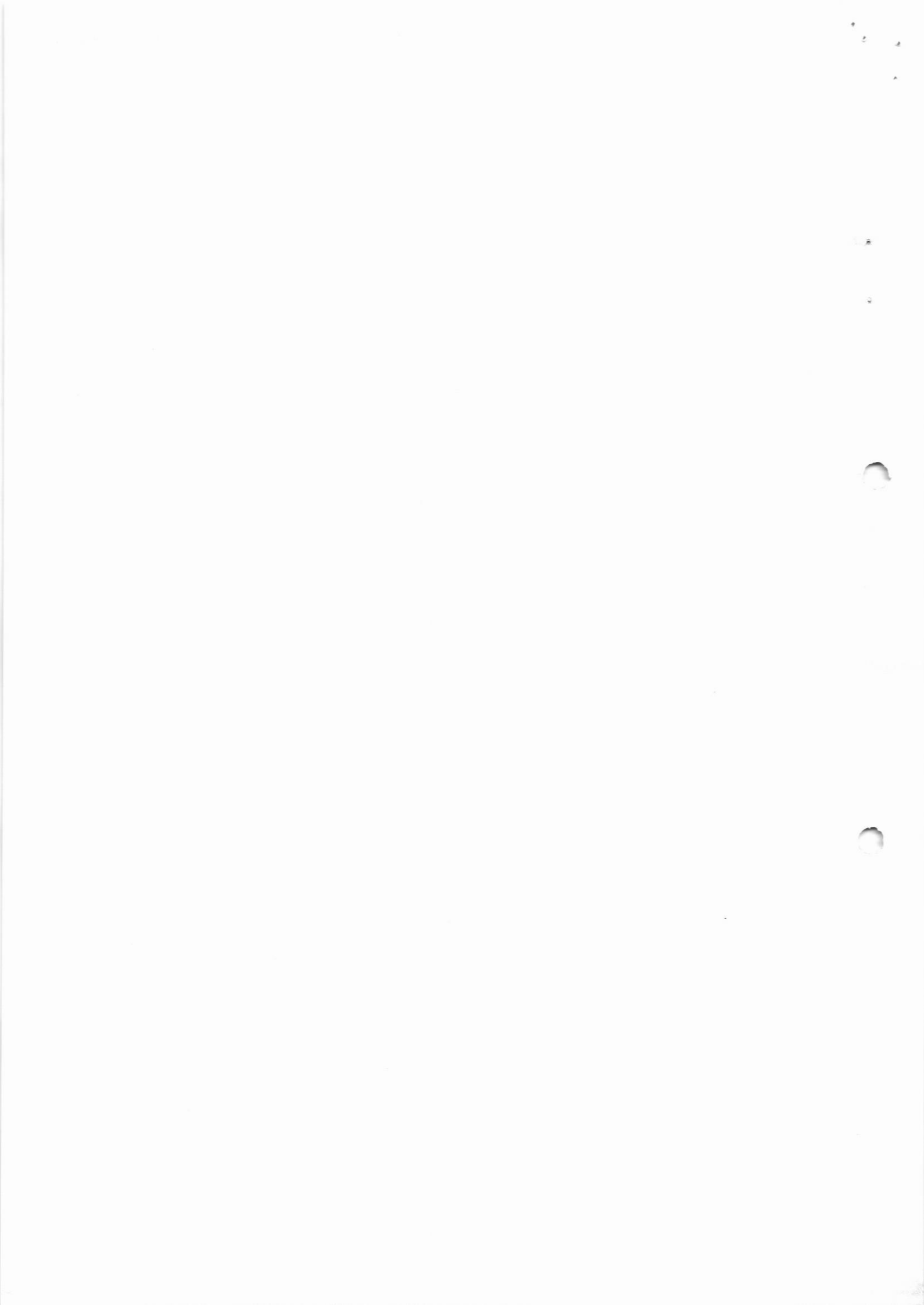



RELATÓRIO DIÁRIO DE OBRA (RDO)

Nº 93

OBRA: REFORMA UPA - UNIDADE DE PRONTO ATENDIMENTO  
 ENDEREÇO: Avenida Moisés de Moraes Paraná Brasil Fontes, nº 1855 - Conjunto Habitacional Gilberto Rossetti - Mooca/SP

CONTRATO: 011/2022  
 INÍCIO: 12/05/2022  
 PRAZO: 05 MESES

RESP. TÉCNICO: GUILHERME H. BUENO  
 Nº CREA-SP: 5070547600  
 Nº DA ART: 28027230220768908

DATA: 26/09/2022

Icons: Sun, Cloud, Rain, Cloud with Rain

MANHÃ: X  
 TARDE: X  
 NOITE:

MÃO DE OBRA INDIRETA		MÃO DE OBRA DIRETA		EQUIPAMENTOS	
FUNÇÃO / CARGO	QTDE	FUNÇÃO / CARGO	QTDE	DESCRIÇÃO	QTDE
GERENTE DE CONTRATO	-	AJUDANTE GERAL	2	ESCAVADEIRA HIDRÁULICA	-
ENGENHEIRO DE PRODUÇÃO	-	ARMADOR	-	RETRO ESCAVADEIRA	-
ENGENHEIRO DE SEGURANÇA	1	CARPINTEIRO	-	CAMINHÃO BASCULANTE	-
AUXILIAR ADMINISTRATIVO	1	PEDREIRO	1	CAMINHÃO MUNCK	-
COMPRADOR	1	SOLDADOR	-	GUINDASTE	-
ORÇAMENTISTA	1	PINTOR	1		
		SERRALHEIRO	0		

TAREFAS REALIZADAS

- 1) EXECUÇÃO DE REBOQUE
- 2) ASSENTAMENTO DE PINGADEIRAS
- 3)
- 4)
- 5)
- 6)
- 7)
- 8)
- 9)

OCORRÊNCIAS

- 1)
- 2)
- 3)
- 4)
- 5)

ASSINATURAS

*Guilherme Henrique Bueno*  
 Engenheiro Civil  
 CREA Nº 5070547600

GUILHERME HENRIQUE BUENO  
 CREA Nº 5070547600

*Guilherme Henrique Bueno*  
 Engenheiro Civil  
 CREA Nº 5070547600

CONSTRUTORA HGB LTDA.  
 CREA Nº 190211R

RENAN AUGUSTO DE CARVALHO  
 CREA Nº 5070103369  
 Diretor do Departamento de Engenharia e Obras

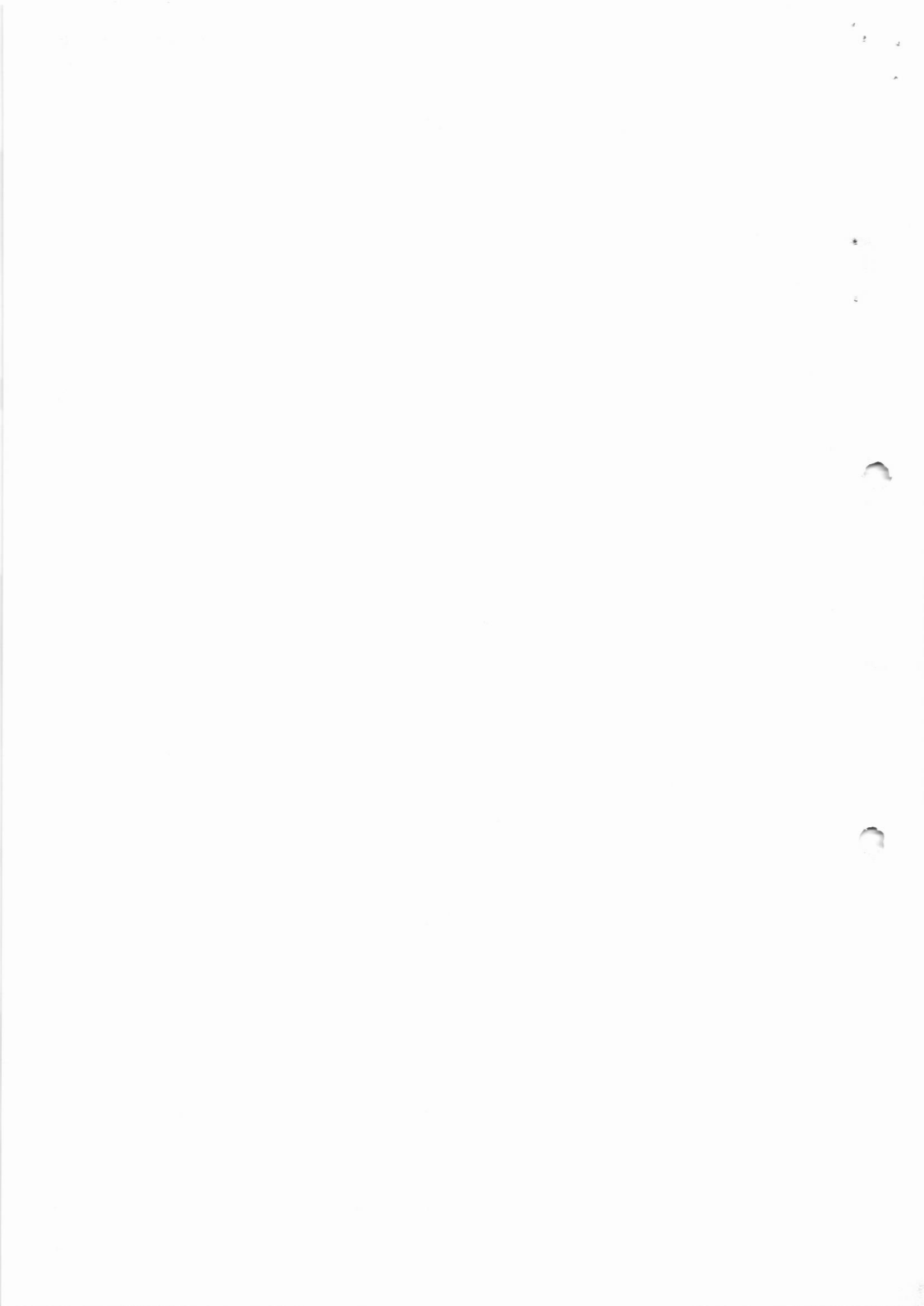



RELATÓRIO DIÁRIO DE OBRA (RDO)

Nº 94

OBRA: REFORMA UPA - UNIDADE DE PRONTO ATENDIMENTO  
 ENDEREÇO: Avenida Monsenhor Demosthenes Parana Brasil Pontes, nº 1655 - Conjunto Habitacional Gilberto Rossini - Matocá/SP

CONTRATO: 011/2022 RESP. TÉCNICO: GUILHERME H. BUENO  
 INÍCIO: 12/05/2022 Nº CREA-SP: 5070547600  
 PRAZO: 05 MESES Nº DA ART: 28027230220768908

DATA: 27/09/2022

☀ ☁ ☔ ☕

MANHÃ: X  
 TARDE: X  
 NOITE:

MÃO DE OBRA INDIRETA		MÃO DE OBRA DIRETA		EQUIPAMENTOS	
FUNÇÃO / CARGO	QTDE	FUNÇÃO / CARGO	QTDE	DESCRIÇÃO	QTDE
GERENTE DE CONTRATO	-	AJUDANTE GERAL	2	ESCAVADEIRA HIDRÁULICA	-
ENGENHEIRO DE PRODUÇÃO	-	ARMADOR	-	RETRO ESCAVADEIRA	-
ENGENHEIRO DE SEGURANÇA	1	CARPINTEIRO	-	CAMINHÃO BASCULANTE	-
AUXILIAR ADMINISTRATIVO	1	PEDREIRO	1	CAMINHÃO MUNCK	-
COMPRADOR	1	SOLDADOR	-	GUINDASTE	-
ORÇAMENTISTA	1	PINTOR	1		
		SERRALHEIRO	0		

TAREFAS REALIZADAS

- 1) EXECUÇÃO DE REBOQUE
- 2) ASSENTAMENTO DE RINGADEIRAS
- 3)
- 4)
- 5)
- 6)
- 7)
- 8)
- 9)

OCORRÊNCIAS

- 1)
- 2)
- 3)
- 4)
- 5)

ASSINATURAS

Guilherme Henrique Bueno  
 Engenheiro Civil  
 CREA Nº 5070547600

Guilherme Henrique Bueno  
 Engenheiro Civil  
 CREA Nº 5070547600

CONSTRUTORA HGB LTDA.  
 CREA Nº 1902418

RENAN AUGUSTO DE CARVALHO  
 CREA Nº 5070103369  
 Diretor do Departamento de Engenharia e Obras

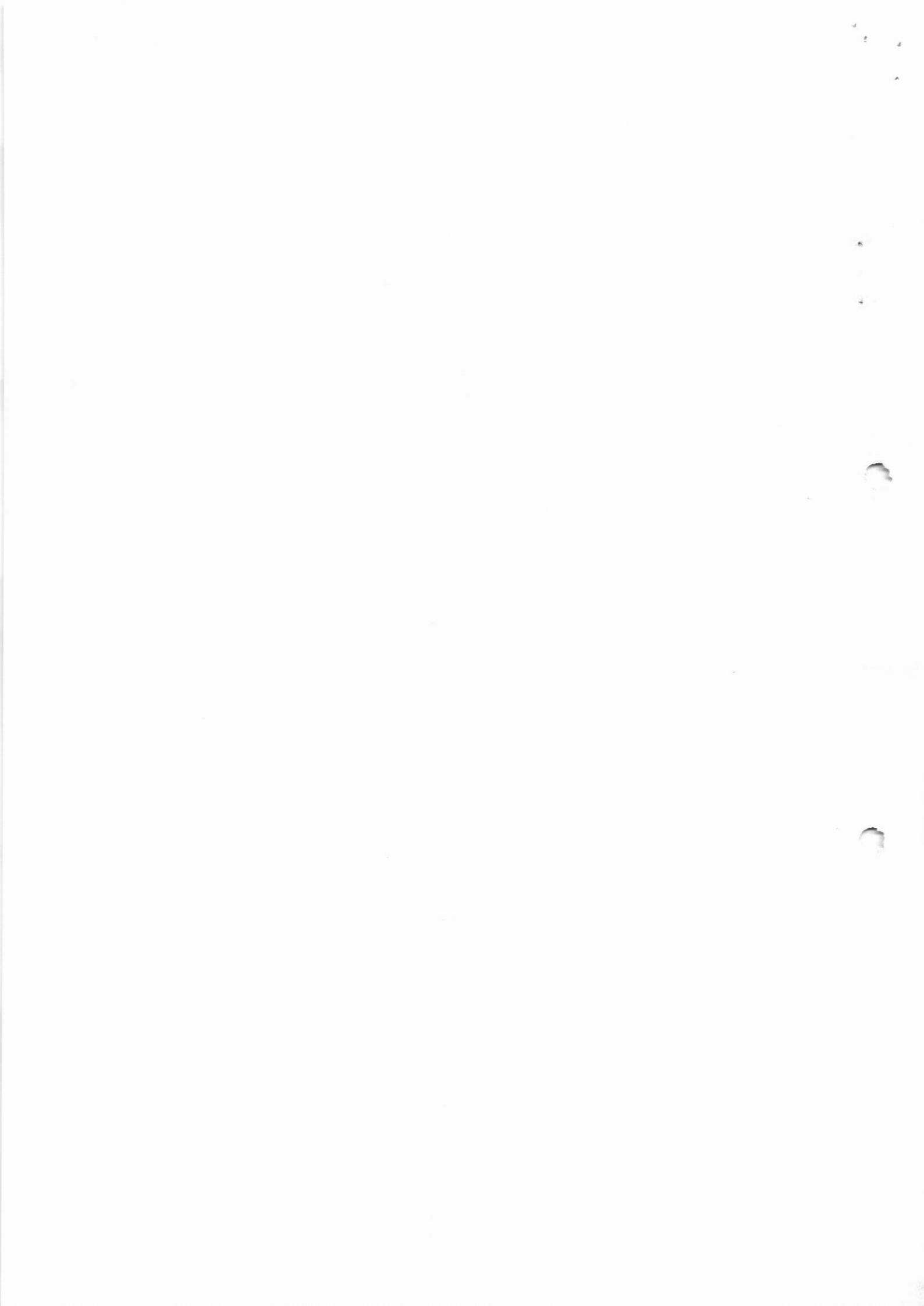



RELATÓRIO DIÁRIO DE OBRA (RDO)

Nº 95

OBRA: REFORMA LIPA - UNIDADE DE PRONTO ATENDIMENTO  
 ENDEREÇO: Avenida Major Domosthenes Paraná Brasil Pontes, nº 1655 - Conjunto Habitacional Gilberto Rossetti - Micoxá/SP

CONTRATO: 011/2022  
 INÍCIO: 12/05/2022  
 PRAZO: 05 MESES

RESP. TÉCNICO: GUILHERME H. BUENO  
 Nº CREA-SP: 5070547600  
 Nº DA ART: 28027230220768908

DATA: 28/09/2022

☀ ☁ ☔ ☂

MANHÃ X  
 TARDE X  
 NOITE

MÃO DE OBRA INDIRETA		MÃO DE OBRA DIRETA		EQUIPAMENTOS	
FUNÇÃO / CARGO	QTDE	FUNÇÃO / CARGO	QTDE	DESCRIÇÃO	QTDE
GERENTE DE CONTRATO	-	AJUDANTE GERAL	2	ESCAVADEIRA HIDRÁULICA	-
ENGENHEIRO DE PRODUÇÃO	-	ARMADOR	-	RETRO ESCAVADEIRA	-
ENGENHEIRO DE SEGURANÇA	1	CARPINTEIRO	-	CAMINHÃO BASCULANTE	-
AUXILIAR ADMINISTRATIVO	1	PEDREIRO	1	CAMINHÃO MUNCK	-
COMPRADOR	1	SOLDADOR	-	GUINDASTE	-
ORÇAMENTISTA	1	PINTOR	1		
		SERRALHEIRO	0		

TAREFAS REALIZADAS

- 1) EXECUÇÃO DE REBOQUE
- 2) ASSENTAMENTO DE PINGADEIRAS
- 3)
- 4)
- 5)
- 6)
- 7)
- 8)
- 9)

OCORRÊNCIAS

- 1)
- 2)
- 3)
- 4)
- 5)

ASSINATURAS

GUILHERME HENRIQUE BUENO  
 CREA Nº 5070547600

Construtora HGB LTDA.  
 CREA Nº 1302118

RENAN AUGUSTO DE CARVALHO  
 CREA Nº 5070103369  
 Diretor do Departamento de Engenharia e Obras



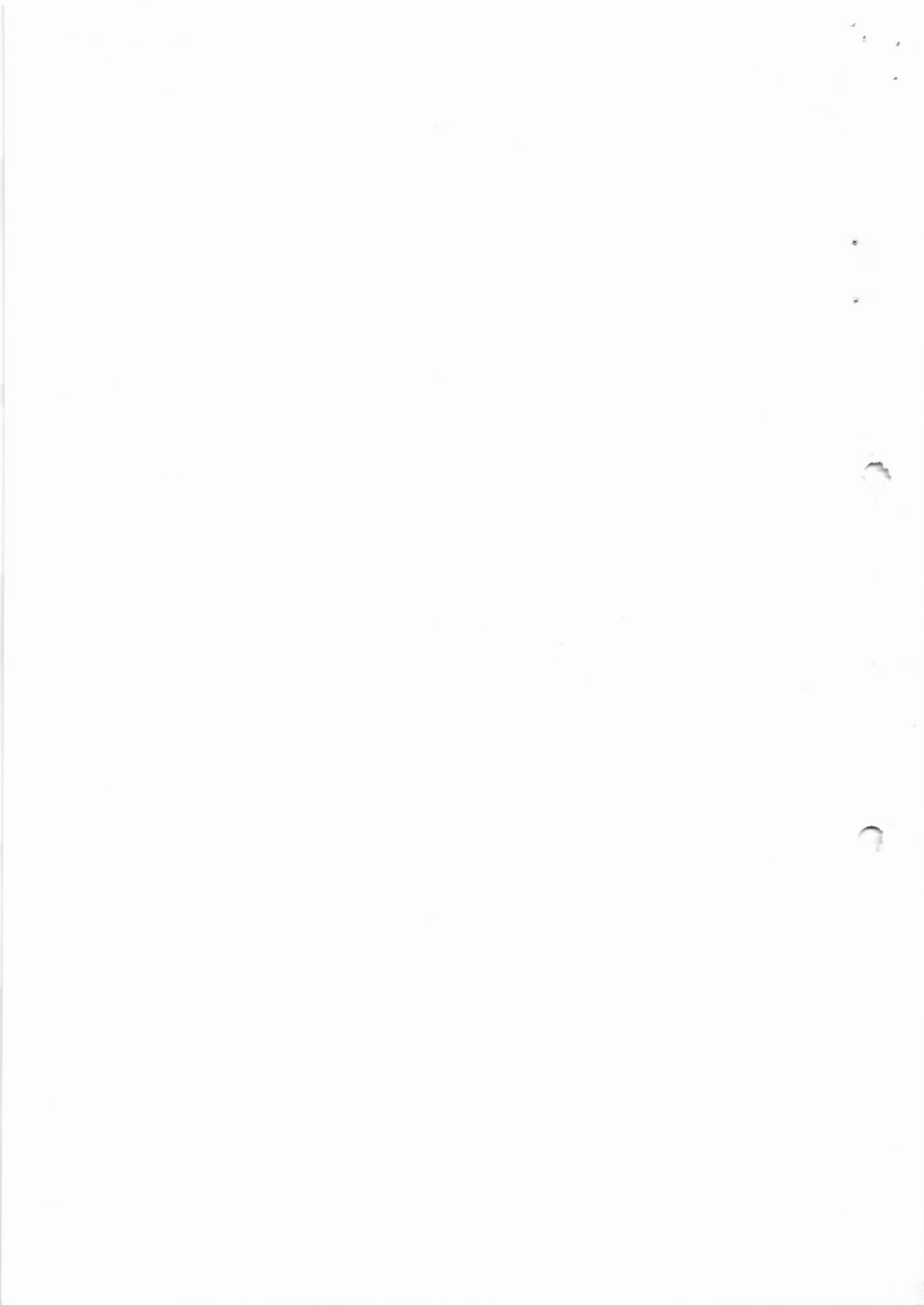



## RELATÓRIO DIÁRIO DE OBRA (RDO)

Nº 96

OBRA: REFORMA UPA - UNIDADE DE PRONTO ATENDIMENTO  
 ENDEREÇO: Avenida Monsenhor Despositheres Parana Brasil Pontes, nº 2655 - Conjunto H43 Lote 014 Gilberto Kossert - Matucana/SP

CONTRATO: 011/2022  
 INÍCIO: 12/05/2022  
 PRAZO: 05 MESES

RESP. TÉCNICO: GUILHERME H. BUENO  
 Nº CREA-SP: 5070547600  
 Nº DA ART: 28027230220768908

DATA: 29/09/2022

☀ ☁ ☔ ☂

MANHÃ: X  
 TARDE: X  
 NOITE:

MÃO DE OBRA INDIRETA		MÃO DE OBRA DIRETA		EQUIPAMENTOS	
FUNÇÃO / CARGO	QTDE	FUNÇÃO / CARGO	QTDE	DESCRIÇÃO	QTDE
GERENTE DE CONTRATO	-	AJUDANTE GERAL	2	ESCAVADEIRA HIDRÁULICA	-
ENGENHEIRO DE PRODUÇÃO	-	ARMADOR	-	RETRO ESCAVADEIRA	-
TÉCNICO DE SEGURANÇA	1	CARPINTEIRO	-	CAMINHÃO BASCULANTE	-
AUXILIAR ADMINISTRATIVO	1	PEDREIRO	1	CAMINHÃO MUNCK	-
COMPRADOR	1	SOLDADOR	-	GUINDASTE	-
ORÇAMENTISTA	1	PINTOR	1		
		SERRALHEIRO	0		

## TAREFAS REALIZADAS

- 1) REPAROS EM TRINCOS ESTRUTURAIS EM PAREDES
- 2) INSTALAÇÃO DE ESTRUTURAS METÁLICAS
- 3)
- 4)
- 5)
- 6)
- 8)
- 9)

## OCORRÊNCIAS

- 1)
- 2)
- 3)
- 4)
- 5)

## ASSINATURAS

*Guilherme Henrique Bueno*  
 Engenheiro Civil  
 CREA Nº 5070547600

GUILHERME HENRIQUE BUENO  
 CREA Nº 5070547600

*Guilherme Henrique Bueno*  
 Engenheiro Civil  
 CREA Nº 5070547600

CONSTRUTORA HGB LTDA.  
 CREA Nº 1902118

RENAN AUGUSTO DE CARVALHO  
 CREA Nº 5070103369  
 Diretor do Departamento de Engenharia e Obras

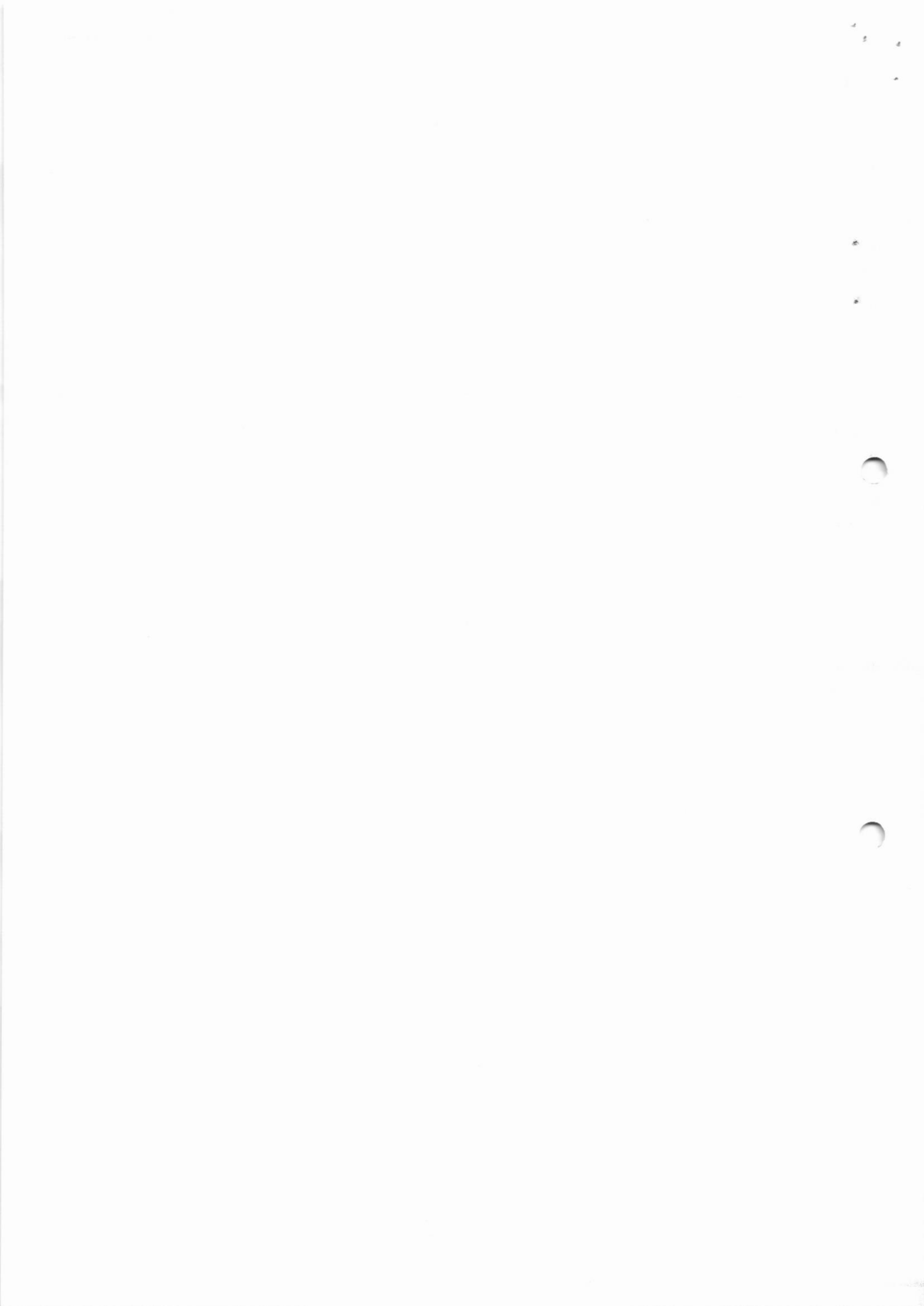



RELATÓRIO DIÁRIO DE OBRA (RDO)

Nº 97

OBRA: REFORMA UPA - UNIDADE DE PRONTO ATENDIMENTO  
 ENDEREÇO: Avenida Monsenhor Demétrio dos Santos Paraná Brasil Pontes, nº 2655 - Conjunto Habitacional Gilberto Rossini - Moroca/SP

CONTRATO: 011/2022 RESP. TÉCNICO: GUILHERME H. BUENO  
 INÍCIO: 12/05/2022 Nº CREA-SP: 5070547600  
 PRAZO: 05 MESES Nº DA ART: 28027230220768908

DATA: 30/09/2022

MANHÃ: X  
 TARDE: X  
 NOITE:

MÃO DE OBRA INDIRETA		MÃO DE OBRA DIRETA		EQUIPAMENTOS	
FUNÇÃO / CARGO	QTDE	FUNÇÃO / CARGO	QTDE	DESCRIÇÃO	QTDE
GERENTE DE CONTRATO	-	AJUDANTE GERAL	2	ESCAVADEIRA HIDRÁULICA	-
ENGENHEIRO DE PRODUÇÃO	-	ARMADOR	-	RETRO ESCAVADEIRA	-
TÉCNICO DE SEGURANÇA	1	CARPINTEIRO	-	CAMINHÃO BASCULANTE	-
AUXILIAR ADMINISTRATIVO	1	PEDREIRO	1	CAMINHÃO MUNCK	-
COMPRADOR	1	SOLDADOR	-	GUINDASTE	-
ORÇAMENTISTA	1	PINTOR	1		
		SERRALHEIRO	0		

TAREFAS REALIZADAS

- 1) REPAROS EM TRINCOS ESTRUTURAIS EM PAREDES
- 2) INSTALAÇÃO DE ESTRUTURAS METÁLICAS
- 3)
- 4)
- 5)
- 6)
- 8)
- 9)

OCORRÊNCIAS

- 1)
- 2)
- 3)
- 4)
- 5)

Guilherme Henrique Bueno  
 Engenheiro Civil  
 CREA nº 5070547600

GUILHERME HENRIQUE BUENO  
 CREA Nº 5070547600

ASSINATURAS  
 Guilherme Henrique Bueno  
 Engenheiro Civil  
 CREA nº 5070547600

CONSTRUTORA HGB LTDA.  
 CREA Nº 1902118

RENAN AUGUSTO DE CARVALHO  
 CREA Nº 5070103369  
 Diretor do Departamento de Engenharia e Obras

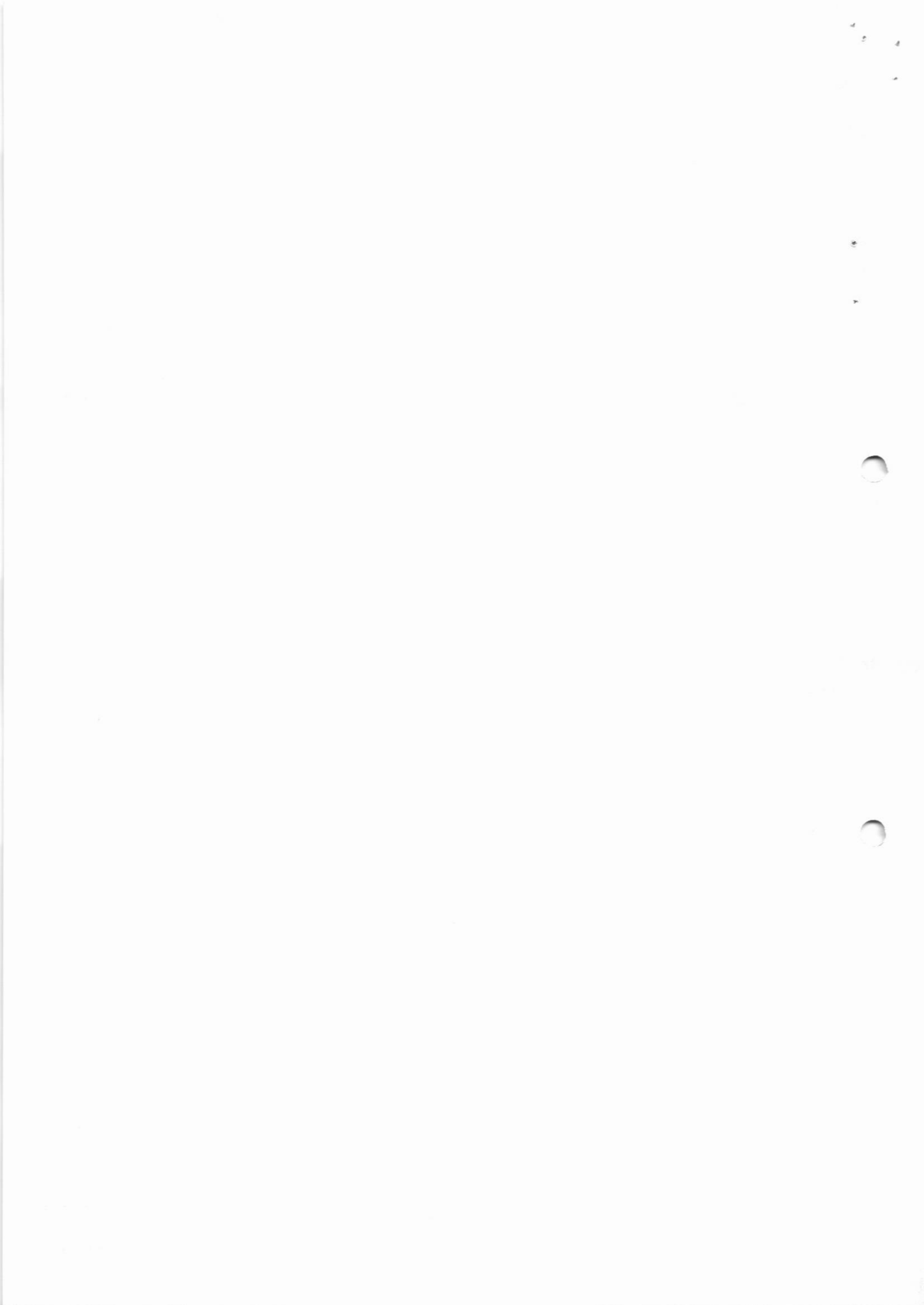



## RELATÓRIO DIÁRIO DE OBRA (RDO)

Nº 98

OBRA: REFORMA UPA - UNIDADE DE PRONTO ATENDIMENTO  
 ENDEREÇO: Avenida Monsenhor Desobrythens Paraná Brasil Pontes, nº 1850 - Conjunto Habitacional Gilberto Rossetti - Muroa/SP

CONTRATO: 011/2022  
 INÍCIO: 12/05/2022  
 PRAZO: 05 MESES

RESP. TÉCNICO: GUILHERME H. BUENO  
 Nº CREA-SP: 5070547600  
 Nº DA ART: 28027230220768908

DATA: 03/10/2022

☀ ☁ ☂ ☃

MANHÃ: X  
 TARDE: X  
 NOITE:

MÃO DE OBRA INDIRETA		MÃO DE OBRA DIRETA		EQUIPAMENTOS	
FUNÇÃO / CARGO	QTDE	FUNÇÃO / CARGO	QTDE	DESCRIÇÃO	QTDE
GERENTE DE CONTRATO	-	AJUDANTE GERAL	2	ESCAVADEIRA HIDRÁULICA	-
ENGENHEIRO DE PRODUÇÃO	-	ARMADOR	-	RETRO ESCAVADEIRA	-
TÉCNICO DE SEGURANÇA	1	CARPINTEIRO	-	CAMINHÃO BASCULANTE	-
AUXILIAR ADMINISTRATIVO	1	PEDREIRO	1	CAMINHÃO MUNCK	-
COMPRADOR	1	SOLDADOR	-	GUINDASTE	-
ORÇAMENTISTA	1	PINTOR	1		
		SERRALHEIRO	0		

## TAREFAS REALIZADAS

- 1) REPAROS EM TRINCOS ESTRUTURAIS EM PAREDES
- 2) INSTALAÇÃO DE ESTRUTURAS METÁLICAS
- 3)
- 4)
- 5)
- 6)
- 8)
- 9)

## OCORRÊNCIAS

- 1)
- 2)
- 3)
- 4)
- 5)

## ASSINATURAS

*Guilherme Henrique Bueno*  
 Engenheiro Civil  
 CREA nº 5070547600

\_\_\_\_\_  
 GUILHERME HENRIQUE BUENO  
 CREA Nº 5070547600

*Guilherme Henrique Bueno*  
 Engenheiro Civil  
 CREA nº 5070547600

\_\_\_\_\_  
 CONSTRUTORA HGB LTDA.  
 CREA Nº 1902138

\_\_\_\_\_  
 RENAN AUGUSTO DE CARVALHO  
 CREA Nº 5070103369  
 Diretor do Departamento de Engenharia e Obras

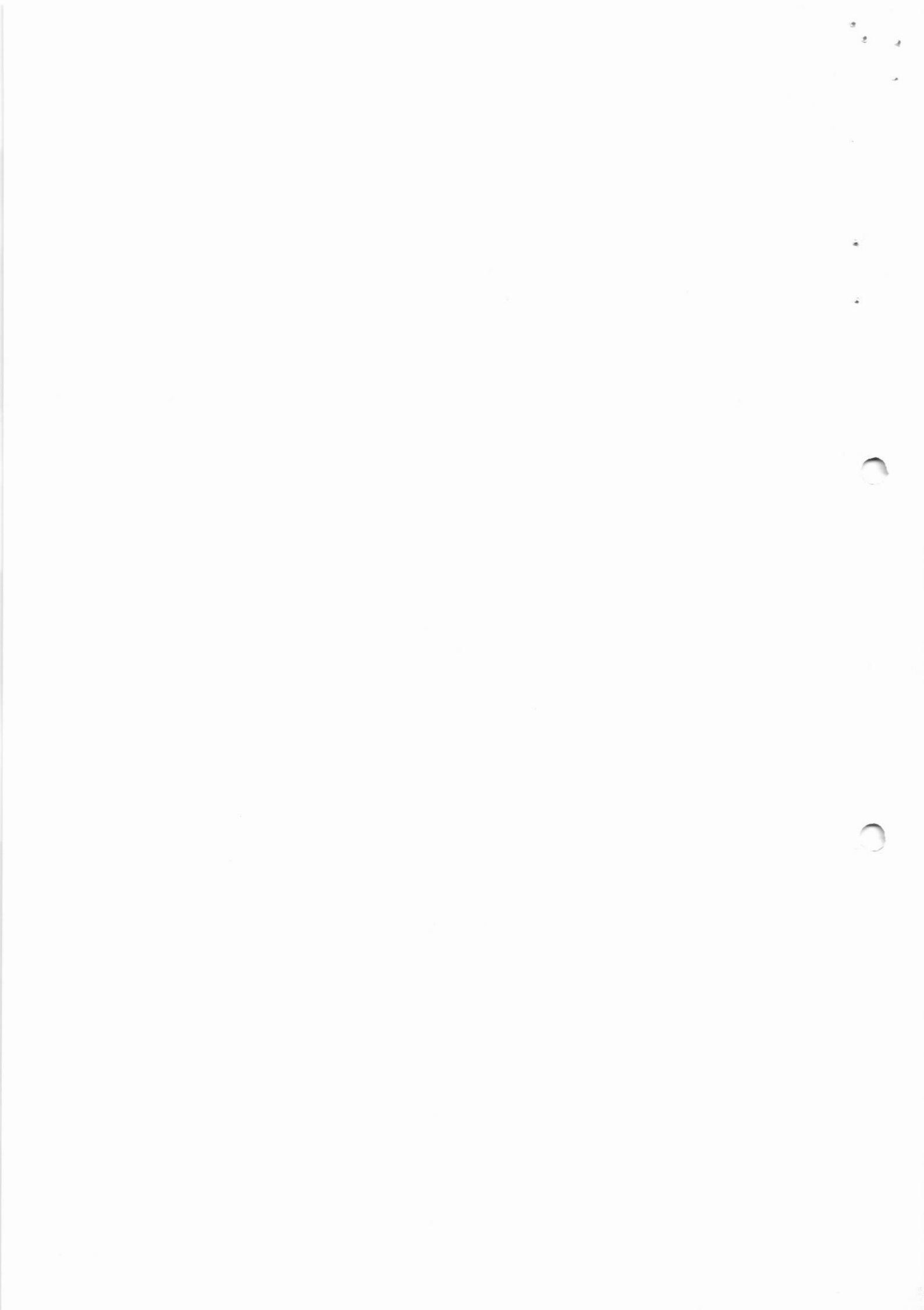



RELATÓRIO DIÁRIO DE OBRA (RDO)

Nº 99

OBRA: REFORMA UPA - UNIDADE DE PRONTO  
 ATENDIMENTO  
 CONTRATO: 011/2022 RESP. TÉCNICO: GUILHERME H. BUENO  
 ENDEREÇO: Avenida Monsenhor Domíngos Fernandes Parana Brasil Pontes,  
 nº 1850 - Conjunto Habitacional Gilberto Rossini  
 Micoica/SP  
 INÍCIO: 12/05/2022 Nº CREA-SP: 5070547600  
 PRAZO: 05 MESES Nº DA ART: 28027230220768908

DATA: 04/10/2022

MANHÃ X  
 TARDE X  
 NOITE

MÃO DE OBRA INDIRETA		MÃO DE OBRA DIRETA		EQUIPAMENTOS	
FUNÇÃO / CARGO	QTDE	FUNÇÃO / CARGO	QTDE	DESCRIÇÃO	QTDE
GERENTE DE CONTRATO	-	AJUDANTE GERAL	2	ESCAVADEIRA HIDRÁULICA	-
ENGENHEIRO DE PRODUÇÃO	-	ARMADGR	-	RETRO ESCAVADEIRA	-
TÉCNICO DE SEGURANÇA	1	CARPINTEIRO	-	CAMINHÃO BASCULANTE	-
AUXILIAR ADMINISTRATIVO	1	PEDREIRO	1	CAMINHÃO MUNCK	-
COMPRADOR	1	SOLDADOR	-	GUINDASTE	-
ORÇAMENTISTA	1	PINTOR	1		
		SERRALHEIRO	0		

TAREFAS REALIZADAS

- 1) FIXAÇÃO DE ESTRUTURAS METÁLICAS COM CONCRETO
- 2) INSTALAÇÃO DE CALHAS
- 3)
- 4)
- 5)
- 6)
- 7)
- 8)
- 9)

OCORRÊNCIAS

- 1)
- 2)
- 3)
- 4)
- 5)

ASSINATURAS

*Guilherme Henrique Bueno*  
 Engenheiro Civil  
 CREA Nº 5070547600

*Guilherme Henrique Bueno*  
 Engenheiro Civil  
 CREA Nº 5070547600

GUILHERME HENRIQUE BUENO  
 CREA Nº 5070547600

CONSTRUTORA HGB LTDA.  
 CREA Nº 1902118

RENAN AUGUSTO DE CARVALHO  
 CREA Nº 5070103369  
 Diretor do Departamento de Engenharia e Obras







## RELATÓRIO DIÁRIO DE OBRA (RDO)

Nº 100

OBRA: REFORMA UPA - UNIDADE DE PRONTO  
ATENDIMENTO  
CONTRATO: 011/2022 RESP. TECNICO: GUILHERME H. BUENO  
ENDEREÇO: Avenida Monsenhor Demosthenes Parana Brasi Pontes,  
nº 1655 - Conjunto Habitacional Gilberto Rossini -  
Mucocá/SP INÍCIO: 12/05/2022 Nº CREA-SP: 5070547600  
PRAZO: 05 MESES Nº DA ART: 28027230220768908

DATA: 05/10/2022

MANHÃ X  
TARDE X  
NOITE

MÃO DE OBRA INDIRETA		MÃO DE OBRA DIRETA		EQUIPAMENTOS	
FUNÇÃO / CARGO	QTDE	FUNÇÃO / CARGO	QTDE	DESCRIÇÃO	QTDE
GERENTE DE CONTRATO	-	AJUDANTE GERAL	2	ESCAVADEIRA HIDRÁULICA	-
ENGENHEIRO DE PRODUÇÃO	-	ARMADOR	-	RETRO ESCAVADEIRA	-
TECNICO DE SEGURANÇA	1	CARPINTEIRO	-	CAMINHÃO BASCULANTE	-
AUXILIAR ADMINISTRATIVO	1	PEDREIRO	1	CAMINHÃO MUNCK	-
COMPRADOR	1	SOLDADOR	-	GUINDASTE	-
ORÇAMENTISTA	1	PINTOR	1		
		SERRALHEIRO	0		

## TAREFAS REALIZADAS

- 1) FIXAÇÃO DE ESTRUTURAS METÁLICAS COM CONCRETO
- 2) INSTALAÇÃO DE CALHAS
- 3)
- 4)
- 5)
- 6)
- 8)
- 9)

## OCORRÊNCIAS

- 1)
- 2)
- 3)
- 4)
- 5)

## ASSINATURAS

  
Guilherme Henrique Bueno  
Engenheiro Civil  
CREA Nº 5070547600

GUILHERME HENRIQUE BUENO  
CREA Nº 5070547600

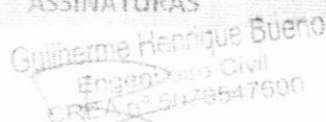
  
Guilherme Henrique Bueno  
Engenheiro Civil  
CREA Nº 5070547600

CONSTRUTORA HGB LTDA.  
CREA Nº 1902118

RENAN AUGUSTO DE CARVALHO  
CREA Nº 5070103369  
Diretor do Departamento de Engenharia e Obras

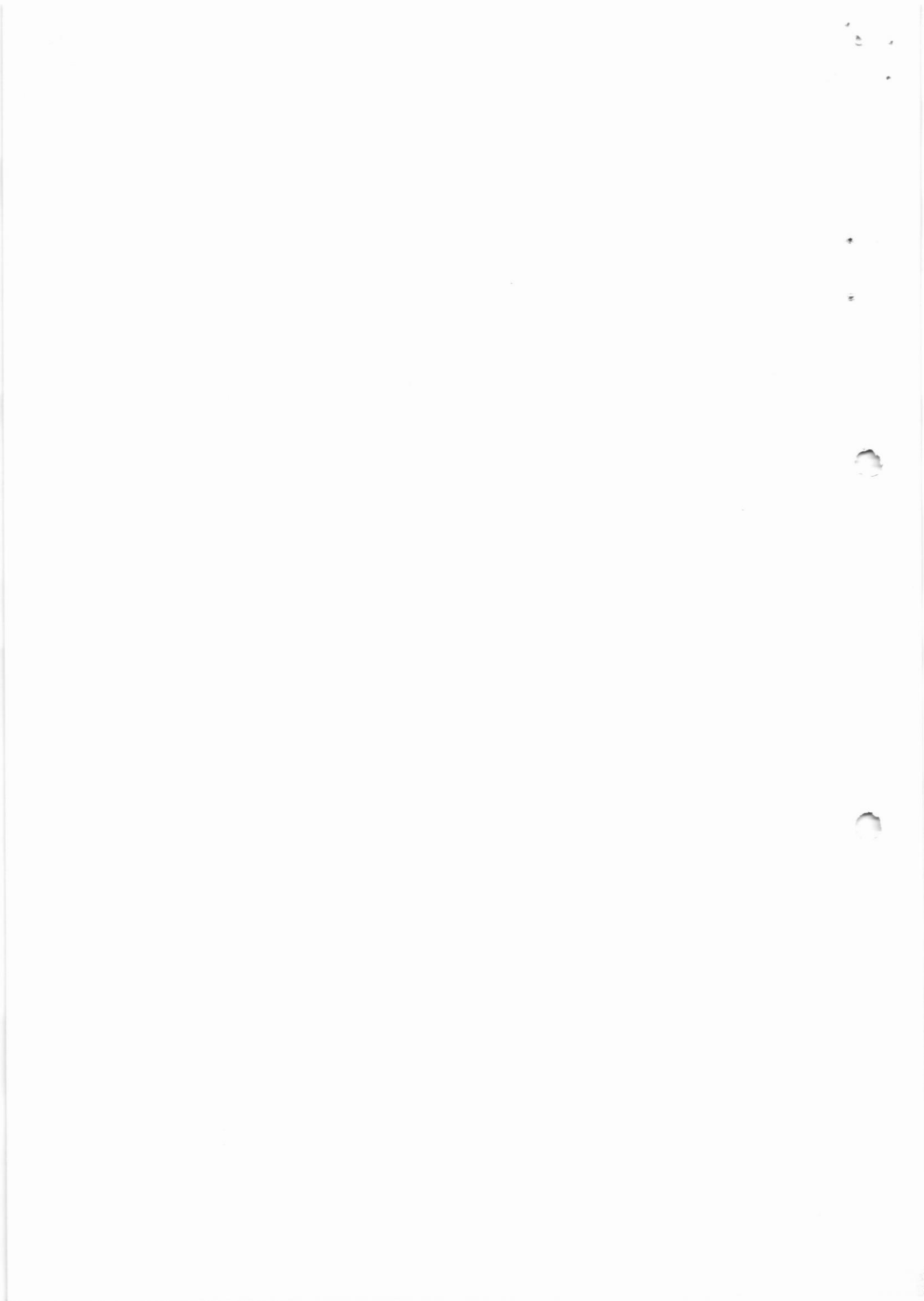



## RELATÓRIO DIÁRIO DE OBRA (RDO)

Nº 101

OBRA: REFORMA UPB - UNIDADE DE PRONTO  
ATENDIMENTO  
CONTRATO: 011/2022 RESP. TÉCNICO: GUILHERME H. BUENO  
ENDEREÇO: Avenida Muntenhos, Distrito de Parana Brava, Pontes, INÍCIO: 12/05/2022 Nº CREA-SP: 5070547600  
#1555 - Conjunto Habitacional Gilberto Rossini - FRAZO: 05 MESES Nº DA ART: 28027230220768908  
Mocimbuá, SP

DATA: 06/10/2022



M/VH/A X

TARDE X

NOITE

MÃO DE OBRA INDIRETA		MÃO DE OBRA DIRETA		EQUIPAMENTOS	
FUNÇÃO / CARGO	QTDE	FUNÇÃO / CARGO	QTDE	DESCRIÇÃO	QTDE
GERENTE DE CONTRATO	-	AJUDANTE GERAL	2	ESCAVADEIRA HIDRÁULICA	-
ENGENHEIRO DE PRODUÇÃO	-	ARMADOR	-	RETRO ESCAVADEIRA	-
TÉCNICO DE SEGURANÇA	1	CARPINTEIRO	-	CAMINHÃO BASCULANTE	-
AUXILIAR ADMINISTRATIVO	1	PEDREIRO	1	CAMINHÃO MUNCK	-
COMPRADOR	1	SOLDADOR	-	GUINDASTE	-
ORÇAMENTISTA	1	PINTOR	1		
		SERRALHEIRO	0		

## TAREFAS REALIZADAS

- 1) FIXAÇÃO DE ESTRUTURAS METÁLICAS COM CONCRETO
- 2) INSTALAÇÃO DE CALHAS
- 3)
- 4)
- 5)
- 6)
- 8)
- 9)

## OCORRÊNCIAS

- 1)
- 2)
- 3)
- 4)
- 5)

## ASSINATURAS

Guilherme Henrique Bueno  
Engenheiro Civil  
CREA Nº 5070547600

Guilherme Henrique Bueno  
Engenheiro Civil  
CREA Nº 5070547600

GUILHERME HENRIQUE BUENO  
CREA Nº 5070547600

CONSTRUTORA HGB LTDA.  
CREA Nº 1902118

RENAN AUGUSTO DE CARVALHO  
CREA Nº 5070103359  
Diretor do Departamento de Engenharia e Obras





BRASIL REPÚBLICA  
REPUBLICA FEDERAL DO BRASIL

## CERTIDÃO NEGATIVA DE DÉBITOS TRABALHISTAS

Nome: CONSTRUTORA HGB LTDA. (MATRIZ E FILIAIS)

CNPJ: 16.898.251/0001-75

Certidão nº: 33888008/2022

Expedição: 07/10/2022, às 12:08:04

Validade: 05/04/2023 - 180 (cento e oitenta) dias, contados da data de sua expedição.

Certifica-se que CONSTRUTORA HGB LTDA. (MATRIZ E FILIAIS), inscrito(a) no CNPJ sob o nº 16.898.251/0001-75, NÃO CONSTA como inadimplente no Banco Nacional de Devedores Trabalhistas.

Certidão emitida com base nos arts. 642-A e 883-A da Consolidação das Leis do Trabalho, acrescentados pelas Leis ns.º 12.440/2011 e 13.467/2017, e no Ato 01/2022 da CGJT, de 21 de janeiro de 2022. Os dados constantes desta Certidão são de responsabilidade dos Tribunais do Trabalho.

No caso de pessoa jurídica, a Certidão atesta a empresa em relação a todos os seus estabelecimentos, agências ou filiais.

A aceitação desta certidão condiciona-se à verificação de sua autenticidade no portal do Tribunal Superior do Trabalho na Internet (<http://www.tst.jus.br>).

Certidão emitida gratuitamente.

### INFORMAÇÃO IMPORTANTE

Do Banco Nacional de Devedores Trabalhistas constam os dados necessários à identificação das pessoas naturais e jurídicas inadimplentes perante a Justiça do Trabalho quanto às obrigações estabelecidas em sentença condenatória transitada em julgado ou em acordos judiciais trabalhistas, inclusive no concernente aos recolhimentos previdenciários, a honorários, a custas, a emolumentos ou a recolhimentos determinados em lei; ou decorrentes de execução de acordos firmados perante o Ministério Público do Trabalho, Comissão de Conciliação Prévia ou demais títulos que, por disposição legal, contiver força executiva.

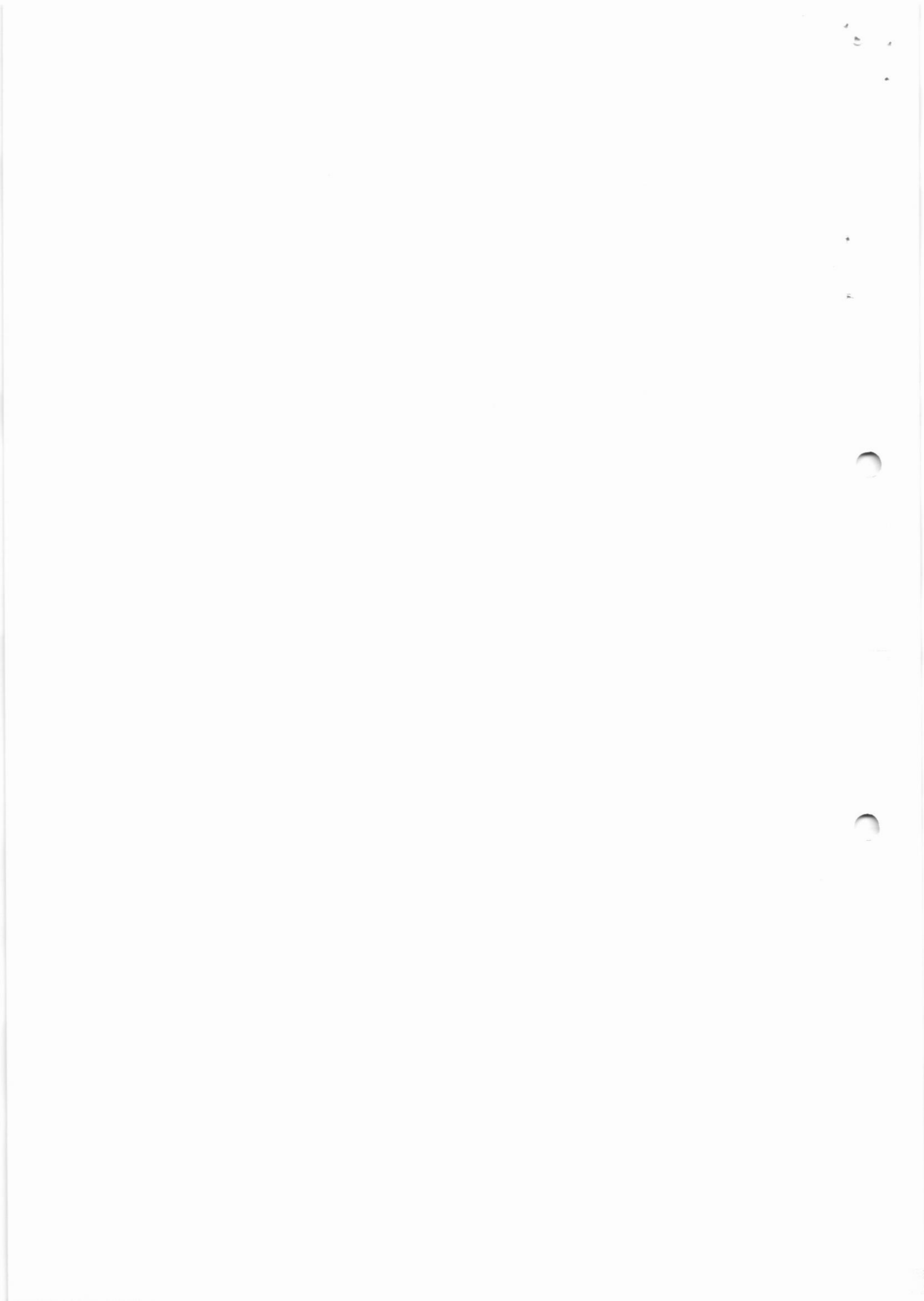



MINISTÉRIO DA FAZENDA  
Secretaria da Receita Federal do Brasil  
Procuradoria-Geral da Fazenda Nacional

CERTIDÃO NEGATIVA DE DÉBITOS RELATIVOS AOS TRIBUTOS FEDERAIS E À DÍVIDA  
ATIVA DA UNIÃO

Nome: CONSTRUTORA HGB LTDA.  
CNPJ: 16.898.251/0001-75

Reservado o direito de a Fazenda Nacional cobrar e inscrever quaisquer dívidas de responsabilidade do sujeito passivo acima identificado que vierem a ser apuradas, é certificado que não constam pendências em seu nome, relativas a créditos tributários administrados pela Secretaria da Receita Federal do Brasil (RFB) e a inscrições em Dívida Ativa da União (DAU) junto a Procuradoria-Geral da Fazenda Nacional (PGFN).

Esta certidão é válida para o estabelecimento matriz e suas filiais e, no caso de ente federativo, para todos os órgãos e fundos públicos da administração direta a ele vinculados. Refere-se à situação do sujeito passivo no âmbito da RFB e da PGFN e abrange inclusive as contribuições sociais previstas nas alíneas 'a' e 'd' do parágrafo único do art. 11 da Lei nº 8.212, de 24 de julho de 1991.

A aceitação desta certidão está condicionada à verificação de sua autenticidade na Internet, nos endereços <<http://rfb.gov.br>> ou <<http://www.pgfn.gov.br>>.

Certidão emitida gratuitamente com base na Portaria Conjunta RFB/PGFN nº 1.751, de 2/10/2014.

Emitida às 12:08:15 do dia 07/10/2022 (hora e data de Brasília).

Válida até 05/04/2023.

Código de controle da certidão: 8CD9.22AE.1B87.948C

Qualquer rasura ou emenda invalidará este documento.



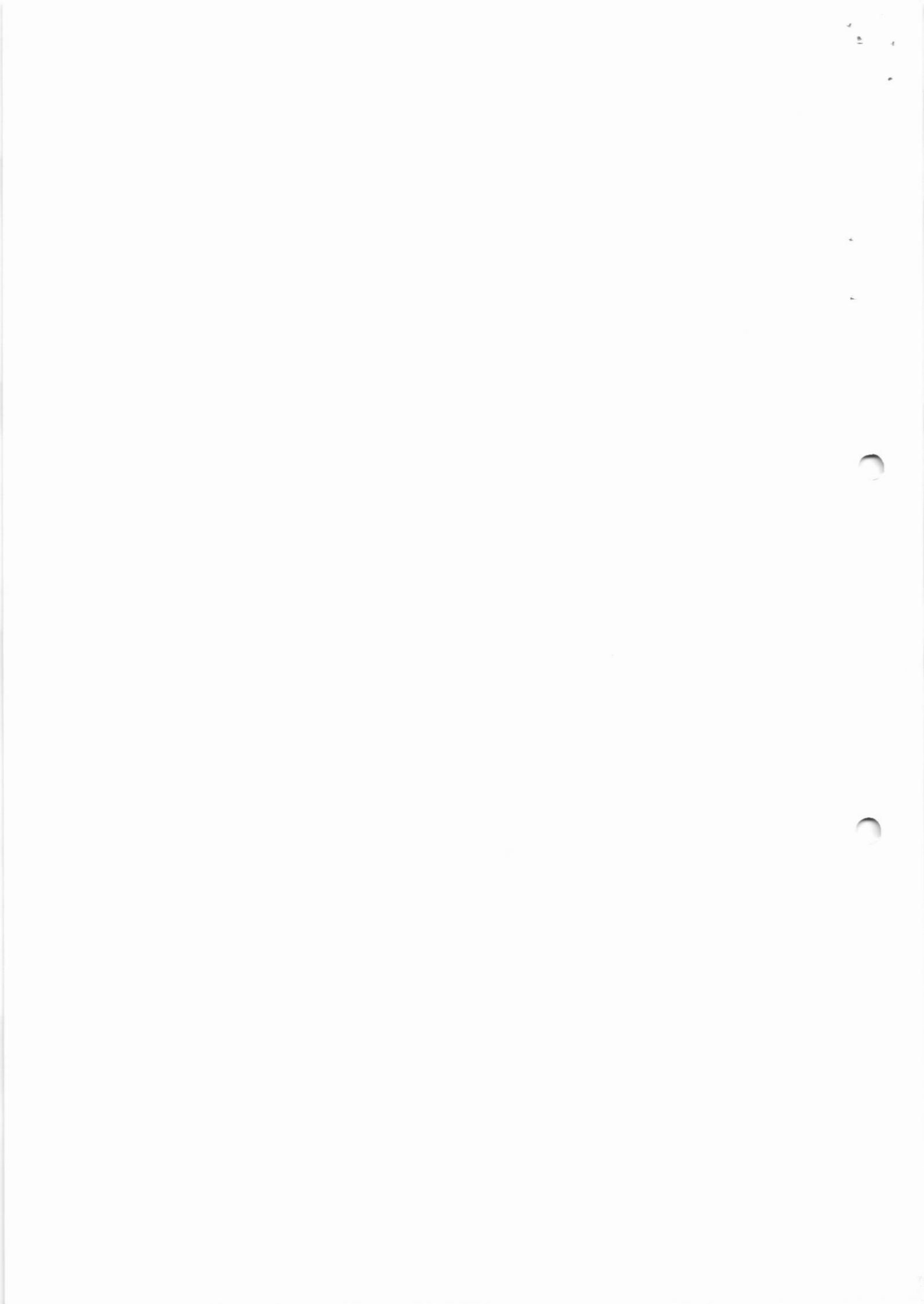



# PROCURADORIA GERAL DO ESTADO

## Procuradoria da Dívida Ativa

### Certidão Negativa de Débitos Tributários da Dívida Ativa do Estado de São Paulo

CNPJ Base: 16.898.251

Ressalvado o direito de a Fazenda do Estado de São Paulo cobrar ou inscrever quaisquer dívidas de responsabilidade da pessoa jurídica/física acima identificada que vierem a ser apuradas, é certificado que:

não constam débitos inscritos em Dívida Ativa de responsabilidade do Interessado(a).

Tratando-se de CRDA emitida para pessoa jurídica, a pesquisa na base de dados é feita por meio do CNPJ Base, de modo que a certidão negativa abrange todos os estabelecimentos do contribuinte, cuja raiz do CNPJ seja aquela acima informada.

Certidão nº 40050421

Folha 1 de 1

Data e hora da emissão 07/10/2022 12:08:20

(hora de Brasília)

Validade 30 (TRINTA) dias, contados da emissão.

Certidão emitida nos termos da Resolução Conjunta SF-PGE nº 2, de 9 de maio de 2013.

Qualquer rasura ou emenda invalidará este documento.

A aceitação desta certidão está condicionada à verificação de sua autenticidade no sítio

<http://www.dividaativa.pge.sp.gov.br>





Secretaria da Fazenda e Planejamento do Estado  
de São Paulo

Débitos Tributários Não Inscritos na Dívida Ativa do Estado de São Paulo

CNPJ: 16.898.251/0001-75

Reservado o direito da Secretaria da Fazenda e Planejamento do Estado de São Paulo de apurar débitos de responsabilidade da pessoa jurídica acima identificada, é certificado que **não constam débitos** declarados ou apurados pendentes de inscrição na Dívida Ativa de responsabilidade do estabelecimento matriz/filial acima identificado.

Certidão nº 22109137129-04

Data e hora da emissão 07/10/2022 12:12:36

Validade 6 (seis) meses, contados da data de sua expedição.

Qualquer rasura ou emenda invalidará este documento.

A aceitação desta certidão está condicionada à verificação de sua autenticidade no sítio  
[www.pfe.fazenda.sp.gov.br](http://www.pfe.fazenda.sp.gov.br)

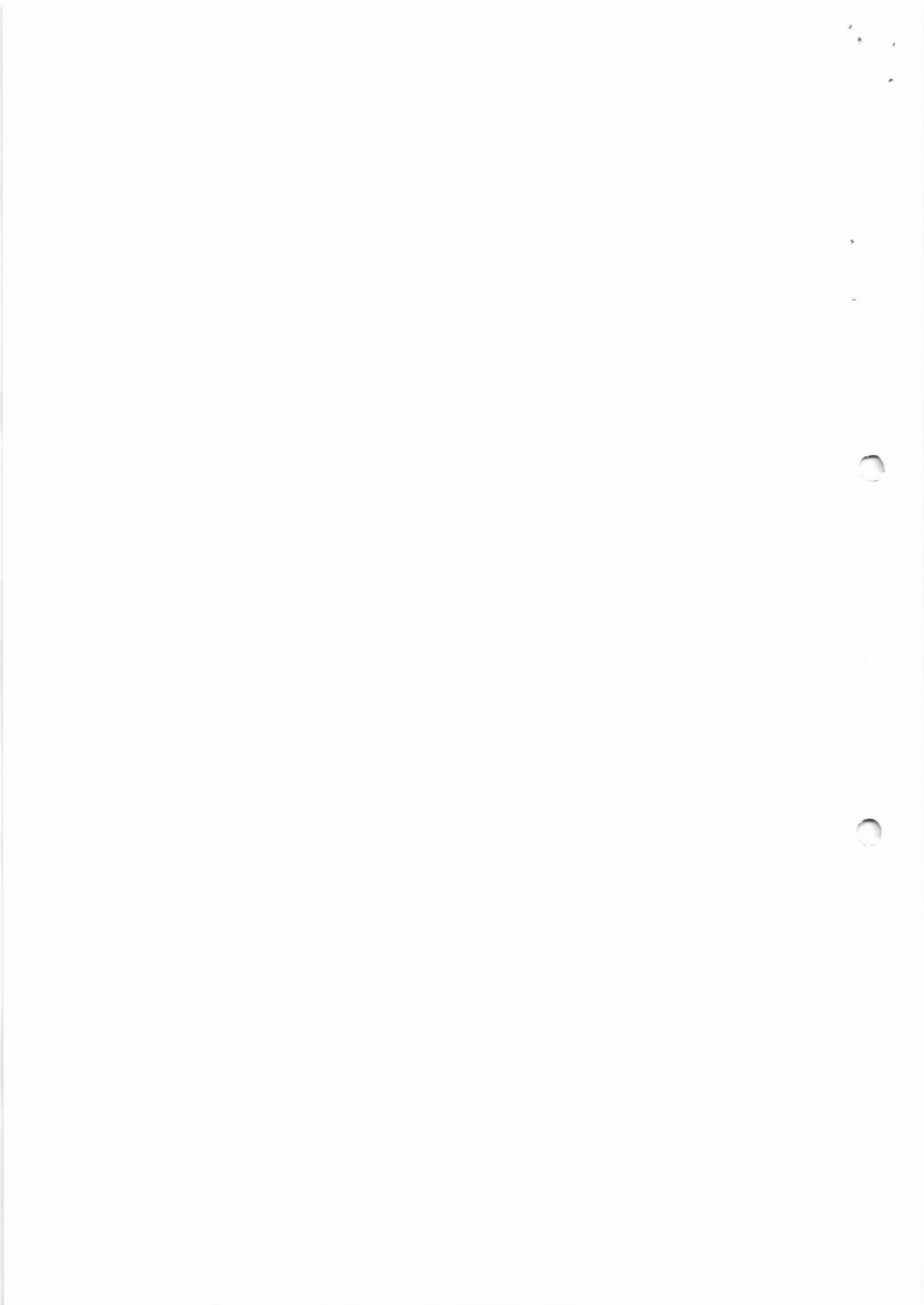



## PREFEITURA MUNICIPAL DE TAMBAU

Secretaria Municipal de Finanças  
Departamento de Rendas Municipal

### Certidão Negativa de Tributos Municipais

Certidão número : 1412-1879-1827  
Contribuinte : CONSTRUTORA HGB LTDA  
CNPJ / CPE : 16.898.281/0001-75  
Inscrição : 24854  
Endereço : ROD. PADRE DONIZÉTTI - SP 332, 0 Compl.: KM 1.  
Bairro : ZONA RURAL, CEP: 13710-000  
Cidade : TAMBAU - SP  
Emitida em : 07/10/2022 às 12:13:23  
Válida até : 06/11/2027

Ressalvando o direito que cabe a Fazenda Pública Municipal de exigir na forma da Legislação vigente, os Tributos ou quaisquer outros emolumentos que por ventura venham a ser apurados;

Certifica que em relação ao contribuinte acima descrito nada deve até a emissão desta, em relação aos Tributos Municipais, inclusive Imobiliários e Mobiliários, administrados pela Secretaria da Fazenda Municipal.

As informações desta estão contidas em nosso Cadastro.

Certidão expedida via Internet

A autenticidade desta certidão deverá ser confirmada na página da Secretaria Municipal de Finanças (

[http://www.tambau.sp.gov.br/12800/externo/ver/boasvencendo\\_documento](http://www.tambau.sp.gov.br/12800/externo/ver/boasvencendo_documento)).

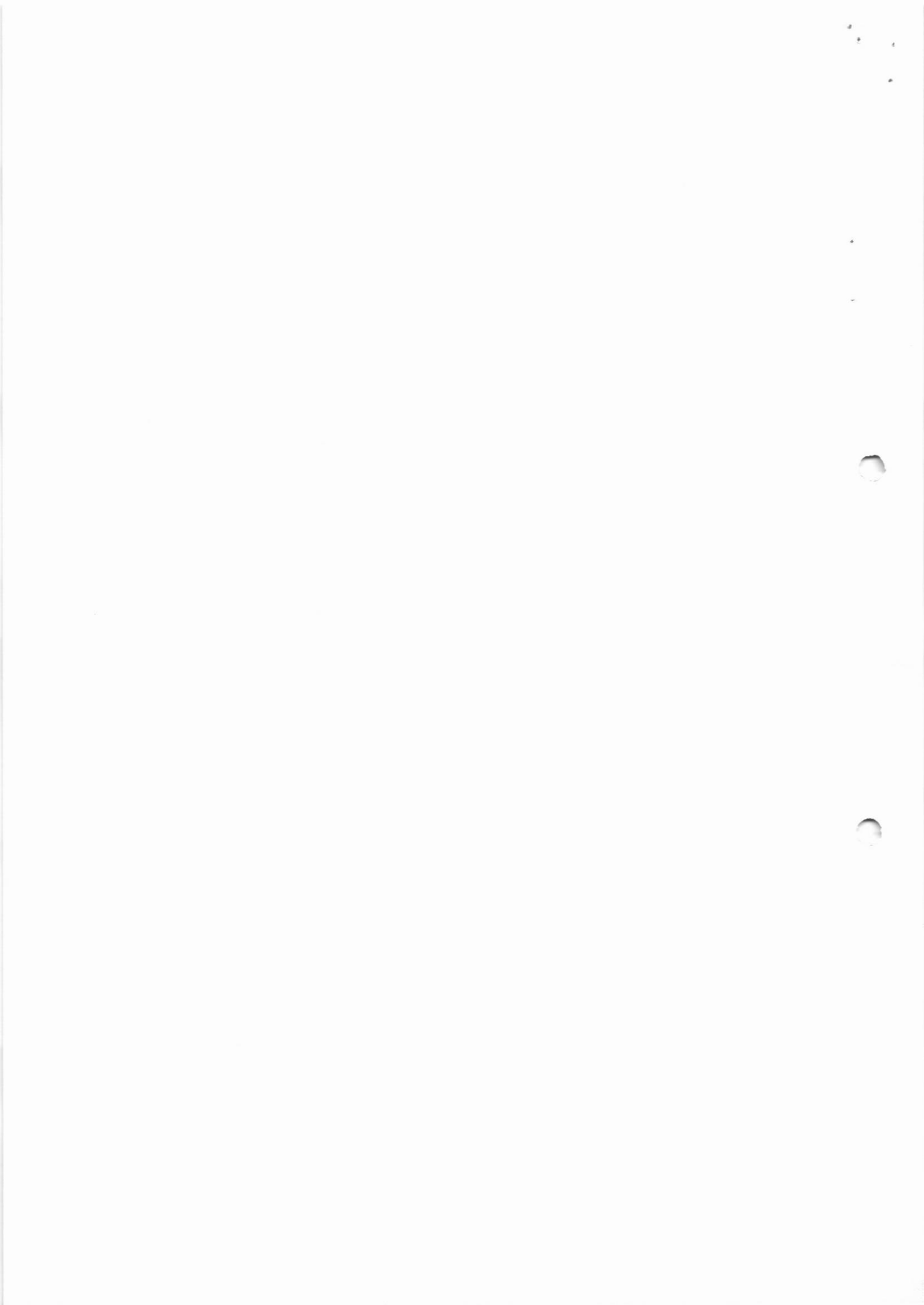



**Certificado de Regularidade do FGTS -  
CRF**

**Inscrição:** 16.886.251/0001-75  
**Razão Social:** CONSTRUDORA HGB LTDA  
**Endereço:** ROD PADRE DONIZETTI S/N KM1 / ZONA RURAL / TAMBAU / SP / 13710-000

A Caixa Econômica Federal, no uso da atribuição que lhe confere o Art. 7, da Lei 8.036, de 11 de maio de 1990, certifica que, nesta data, a empresa acima identificada encontra-se em situação regular perante o Fundo de Garantia do Tempo de Serviço - FGTS.

O presente Certificado não servirá de prova contra cobrança de quaisquer débitos referentes a contribuições e/ou encargos devidos, decorrentes das obrigações com o FGTS.

**Validade:** 22/09/2022 a 21/10/2022

**Certificação Número:** 2022092205163146227147

Informação obtida em 07/10/2022 12:13:33

A utilização deste Certificado para os fins previstos em Lei esta condicionada a verificação de autenticidade no site da Caixa: [www.caixa.gov.br](http://www.caixa.gov.br)



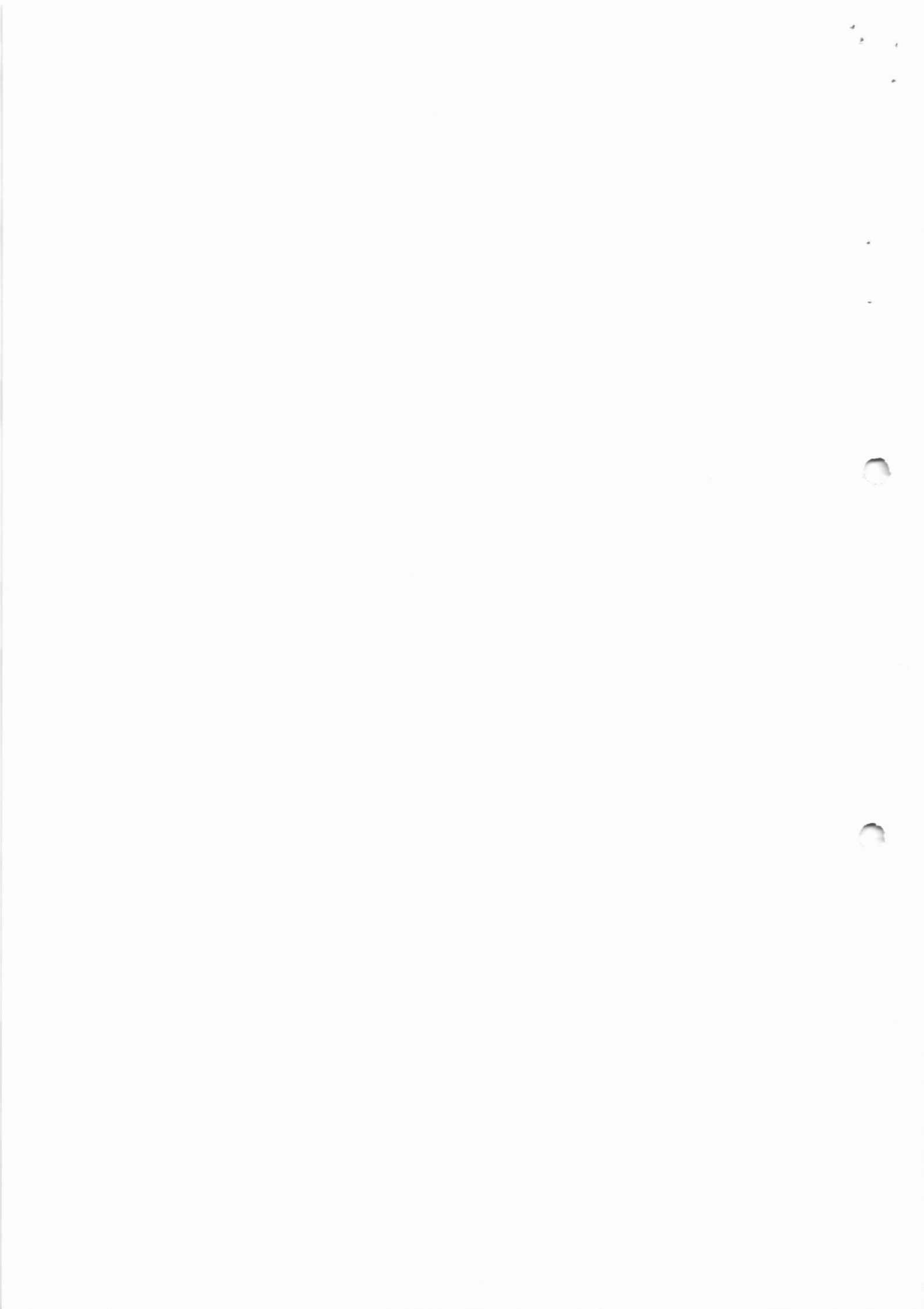



# CONSTRUTORA HGB

## RELAÇÃO DE FUNCIONÁRIOS ALOCADOS EM OBRA

REF: TP 03/2022 – CONTRATO Nº 011/2022.

OBRA: REFORMA DA UPA "UNIDADE DE PRONTO ATENDIMENTO".

Prezados Srs,

A **CONSTRUTORA HGB LTDA.**, inscrita no CNPJ sob o nº 16.898.251/0001-75, sediada na Rod. Padre Donizetti Km 1, S/N, Zona Rural, Tambaú/SP, vem através de seu representante legal abaixo assinado relacionar os funcionários alocados na obra em referência e também anexar as devidas folhas de pagamento, Atestados de Saúde Ocupacional e Controle de Fichas de EPI:

- 1) Alexandre Antônio Eduardo;
- 2) Claudinei Aparecido Vetari;
- 3) Valter Pereira dos Santos;

Sem mais para o momento,  
Atenciosamente,

Tambaú - SP, 06 de outubro de 2022.

CONSTRUTORA HGB LTDA.

Guilherme Henrique Bueno  
Engenheiro Civil  
CREA nº 5070547600

16.898.251/0001-75

CONSTRUTORA HGB LTDA

Rod. Padre Donizetti, Km 1, S/N  
Zona Rural

CEP 13710-000 - Tambaú - SP



---

**SICOOB**  
**SISTEMA DE COOPERATIVAS DE CRÉDITO DO BRASIL**  
**PLATAFORMA DE SERVIÇOS FINANCEIROS DO SICOOB - SISBR**

---

07/10/2022

**COMPROVANTE**  
**DE RECOLHIMENTO DE FGTS**

14:41:38

Cooperativa:	4376 / SICOOB CREDIÇUCAR
Conta debitada:	590088 / CONSTRUTORA HGB LTDA.
Cód. de barras:	85860000040 07930180221 00766920081 68982510001
CNPJ/CEI empresa:	15.898.251/0001-75
Convênio:	0180
Data da validade:	07/10/2022
Competência:	09/2022
Valor recolhido:	4.007,93
Desc. do pagamento:	FGTS 092022
Cód. da operação:	1535147
Data do pagamento:	07/10/2022

OUVIDORIA SICOOB: 68007250996





Receita Federal

Documento de Arrecadação de Receitas Federais

CNPJ <b>16.898.251/0001-75</b>	Razão Social <b>CONSTRUTORA HGB LTDA.</b>		
Prazo de Arrecadação <b>Agosto/2022</b>	Data de Vencimento <b>20/09/2022</b>	Número do Documento <b>07.16.22270.8614033-2</b>	Pagar este documento até <b>27/09/2022</b>
Observações <b>Nº Recibo Declaração: 5000077519299</b>			Valor Total do Documento <b>R\$ 15.254,37</b>

TOTAL DO VALORES PAGOTÁIS					
Código	Denominação	Principal	Multa	Juros	Total
1138	CONTRATO PREVIDENCIARIA EMPRESA/EMPREGADOR E1 CP PATRONAL - EMPREGADOS/AVULSOS PA 08/2022 Vencimento:20/09/2022	656,75	16,17		672,92
1138	CONTRATO PREVIDENCIARIA EMPRESA/EMPREGADOR E4 CP PATRONAL - CONTRIBUINTES INDIVIDUAIS PA 08/2022 Vencimento:20/09/2022	484,89	11,18		496,07
1170	CP TERCEIROS - SALARIO EDUCACAO E1 CP TERCEIROS - SALARIO EDUCACAO PA 08/2022 Vencimento:20/09/2022	391,89	9,83		401,72
1180	CP TERCEIROS - SENAI E1 CP TERCEIROS - SENAI PA 08/2022 Vencimento:20/09/2022	156,43	3,61		160,04
1181	CP TERCEIROS - SEBRAE E1 CP TERCEIROS - SEBRAE PA 08/2022 Vencimento:20/09/2022	134,65	5,42		140,07
1200	CP TERCEIROS - SERPRO E1 CP TERCEIROS - SERPRO PA 08/2022 Vencimento:20/09/2022	93,86	2,16		96,02
1644	CONTRATO DE LICITAÇÃO AMBIENTAL/ARRECADAR ESPERTAL E1 CP PATRONAL - CILRAT AJUSTADO PA 08/2022 Vencimento:20/09/2022	234,68	5,42		240,10
1138	CONTRATO PREVIDENCIARIA EMPRESA/EMPREGADOR E1 CP PATRONAL - EMPREGADOS/AVULSOS PA 08/2022 Vencimento:20/09/2022 CNPJ 16.898.251/0001-75	458,57	18,54		477,11
1170	CP TERCEIROS - SALARIO EDUCACAO E1 CP TERCEIROS - SALARIO EDUCACAO	57,69	1,31		59,00

RECEITA (VALOR 5,1 1)

Página: 1/6

27/09/2022 16:52:52

BRAS0009152 5 94370365222 7 70071622270 6 06140332315 3

AUTENTICAÇÃO MECÂNICA

07/16/22270-8614033-2 - 28800002 - Códigos de Referência de Pagamento de Dívidas Federais

2022-09-20

COMPONENTE DE PAGAMENTO DA RF

DATA DE EMISSÃO: 20/09/2022

VALOR TOTAL: R\$ 15.254,37

BRAS0009152 5 94370365222 7 70071622270 6 06140332315 3

RECEITA (VALOR 5,1 1)

BRAS0009152 5 94370365222 7 70071622270 6 06140332315 3





FUNDO DE GARANTIA DO TEMPO DE SERVIÇO

GFIP - SEFIP 5.40

GRF - GUIA DE RECOLHIMENTO DO FGTS  
GERADA EM 06/10/2022 - 08:03:42

01 - RAZÃO SOCIAL/NOME CONSTRUTORA HGB LTDA				02 - COD/TELEFONE (0019)36733021
03 - FPAV 202	04 - SIMPLES 1	05 - REMUNERAÇÃO 50.099,16	06 - QTD TRABALHADORES 25	07 - ALIQUOTA FGTS 8
08 - CÓD. P. PATRONAL/INSCRIÇÃO 125	09 - ID RECOLHIMENTO 018080-1	10 - INSCRIÇÃO/TIPO(E) 16.898.251/0001-75	11 - COMPETÊNCIA 09/2022	12 - DATA DE VALIDADE 07/10/2022

13 - DEBITOS - CONTRIB SOCIAL 4.007,93	14 - ENCARGOS 0,00	15 - TOTAL A RECOLHER 4.007,93
-------------------------------------------	-----------------------	-----------------------------------

\*\*VALOR FGTS A RECOLHER ATÉ O DIA 07/10/2022\*\*

858600000403 079301802216 007669200813 689825100011

AUTENTICAÇÃO MECÂNICA



FUNDO DE GARANTIA DO TEMPO DE SERVIÇO

GFIP - SEFIP 5.40

GRF - GUIA DE RECOLHIMENTO DO FGTS  
GERADA EM 06/10/2022 - 08:03:42

01 - RAZÃO SOCIAL/NOME CONSTRUTORA HGB LTDA				02 - COD/TELEFONE (0019)36733021
03 - FPAV 202	04 - SIMPLES 1	05 - REMUNERAÇÃO 50.099,16	06 - QTD TRABALHADORES 25	07 - ALIQUOTA FGTS 8
08 - CÓD. P. PATRONAL/INSCRIÇÃO 125	09 - ID RECOLHIMENTO 018080-1	10 - INSCRIÇÃO/TIPO(E) 16.898.251/0001-75	11 - COMPETÊNCIA 09/2022	12 - DATA DE VALIDADE 07/10/2022

13 - DEBITOS - CONTRIB SOCIAL 4.007,93	14 - ENCARGOS 0,00	15 - TOTAL A RECOLHER 4.007,93
-------------------------------------------	-----------------------	-----------------------------------

\*\*VALOR FGTS A RECOLHER ATÉ O DIA 07/10/2022\*\*

858600000403 079301802216 007669200813 689825100011

AUTENTICAÇÃO MECÂNICA





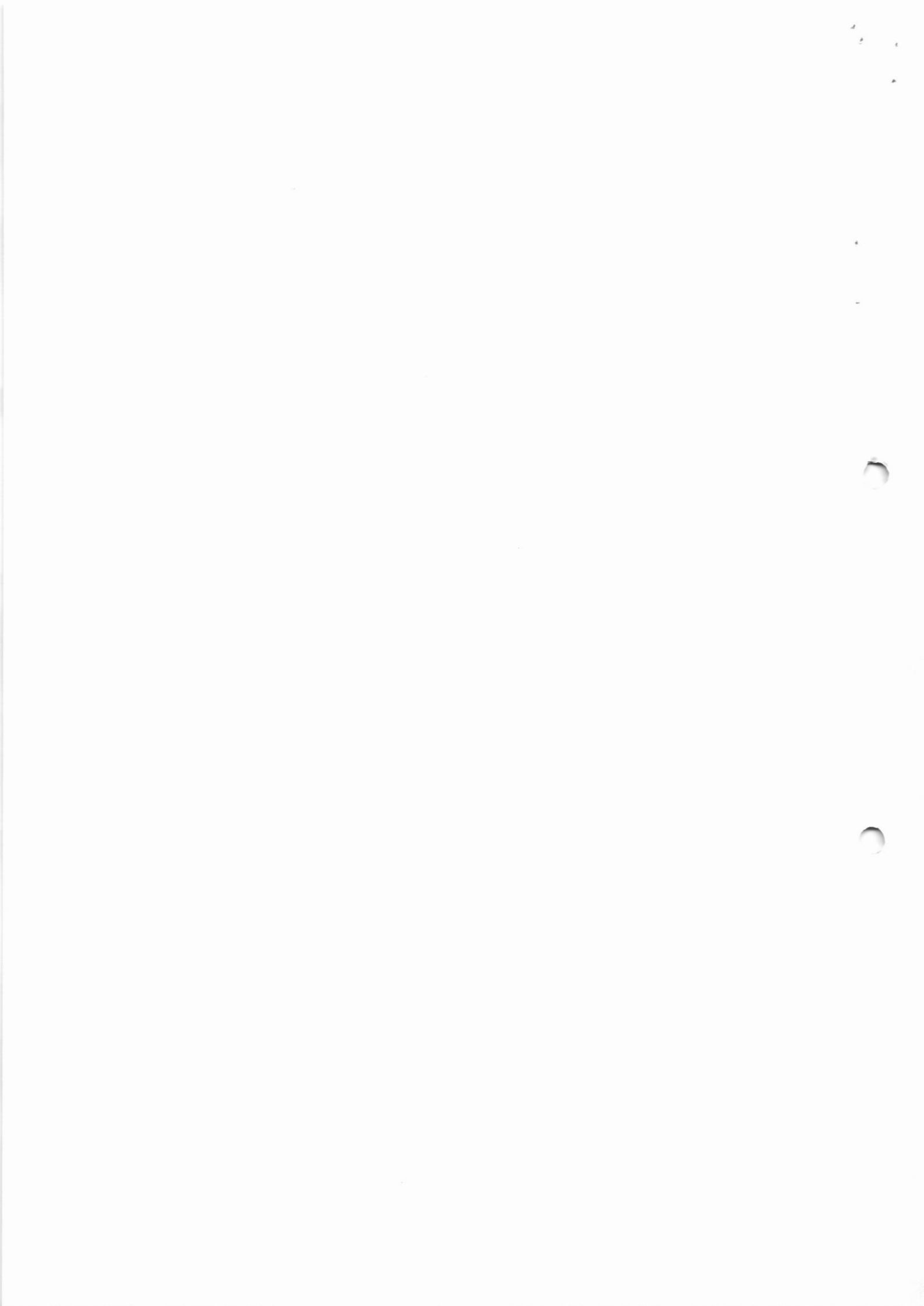

FUNDO - FUNDOS DE TRANSFERÊNCIA DO TEMPO DE SERVIÇO

DE 2014 ATÉ 31/12/2024

RENTALIA - CATEGORIA DE REND. UNIAO

PERÍODO: 01/01/2024

PERÍODO: 01/01/2024

PERÍODO: 01/01/2024

PERÍODO: 01/01/2024

PERÍODO: 01/01/2024

PERÍODO: 01/01/2024

DATA: 27/10/2024  
NOME: RUIZELI  
RUA: RUA

PERÍODO: 01/01/2024

RENTALIA - CATEGORIA DE REND. UNIAO

15

RENTALIA - CATEGORIA DE REND. UNIAO

50.000,00

RENTALIA - CATEGORIA DE REND. UNIAO

1.000,00

RENTALIA - CATEGORIA DE REND. UNIAO

1,00

RENTALIA - CATEGORIA DE REND. UNIAO

0,00

RENTALIA - CATEGORIA DE REND. UNIAO

0,00

TOTAL A RECEBER

4.000,00

VALOR DE CÁLCULO: até 27/10/2024

RELATÓRIO PARA SIMPLES CONFÉRENCIA, NÃO É VÁLIDO PARA QUITAÇÃO.

A(S) SER(EM) PARA FIM DE QUITAÇÃO, SERÁ(ÃO) IMPRESSA(S) SOMENTE APÓS TRANSMISSÃO DO ARQUIVO VALIDADO PELO CONECTIVIDADE SOCIAL.



MINISTERIO DA FAZENDA - ME  
SECRETARIA DA RECEITA FEDERAL DO BRASIL - RFB  
EMPRESA: RPPS - RECIBO DE PRESTACAO DE SERVIÇOS - RPPS 1300.000.0000

DATA: 06/11/2024  
HORA: 19:18:58  
PAG: 1

TOTAL 123,40

DESCRIÇÃO	VALOR	PERCENTUAL	TOTAL
CONSERVACAO DE EQUIPAMENTOS	1.154,00	398,38	398,38
MANUTENCAO DE EQUIPAMENTOS	517,05	165,27	165,27
OUTROS	0,00	0,00	0,00
<b>TOTAL</b>	<b>1.671,05</b>	<b>563,65</b>	<b>563,65</b>

Pagamento a CONSORCIO 1 (RPPS) Nº 1774 - 13.000.000/0000

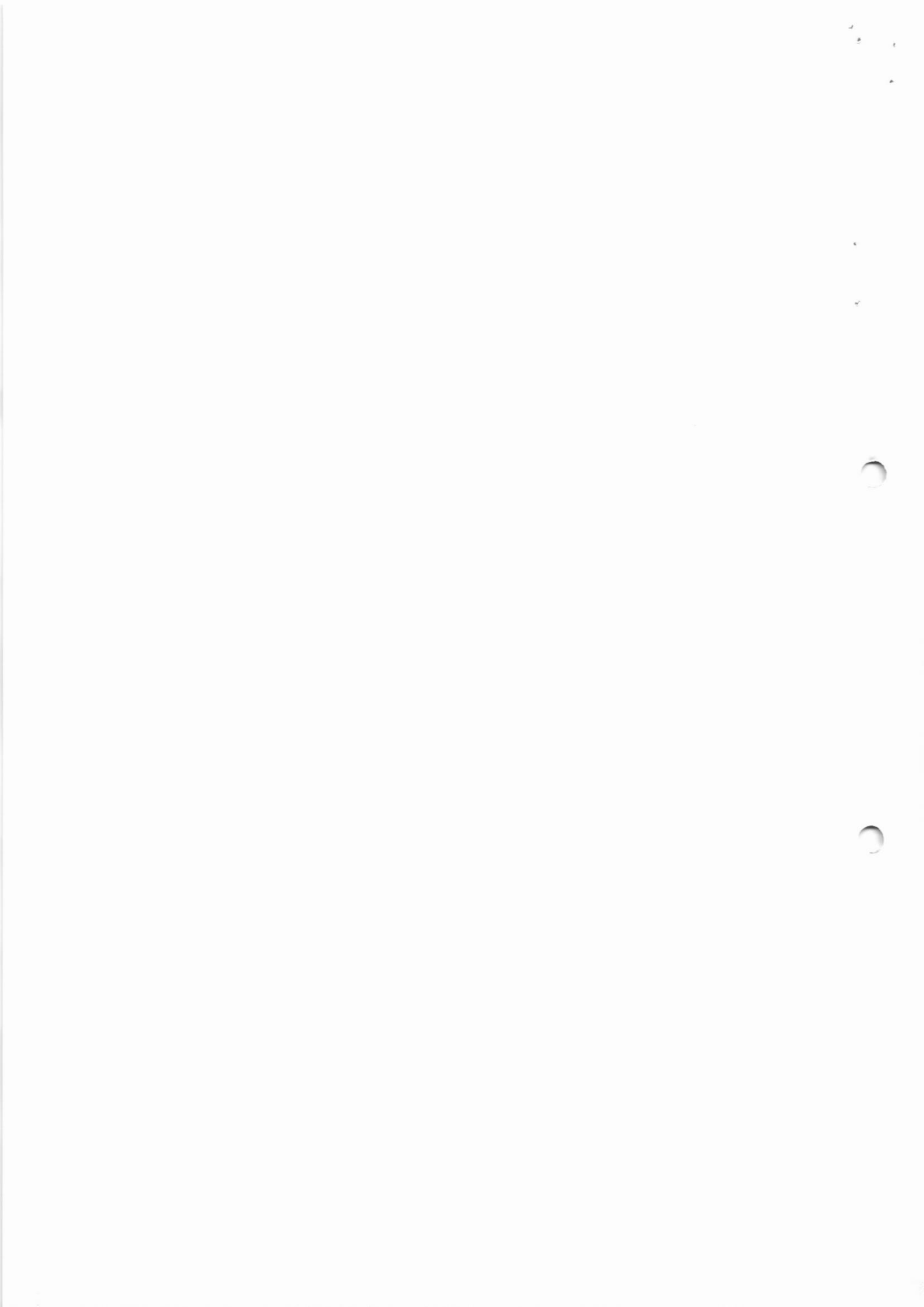



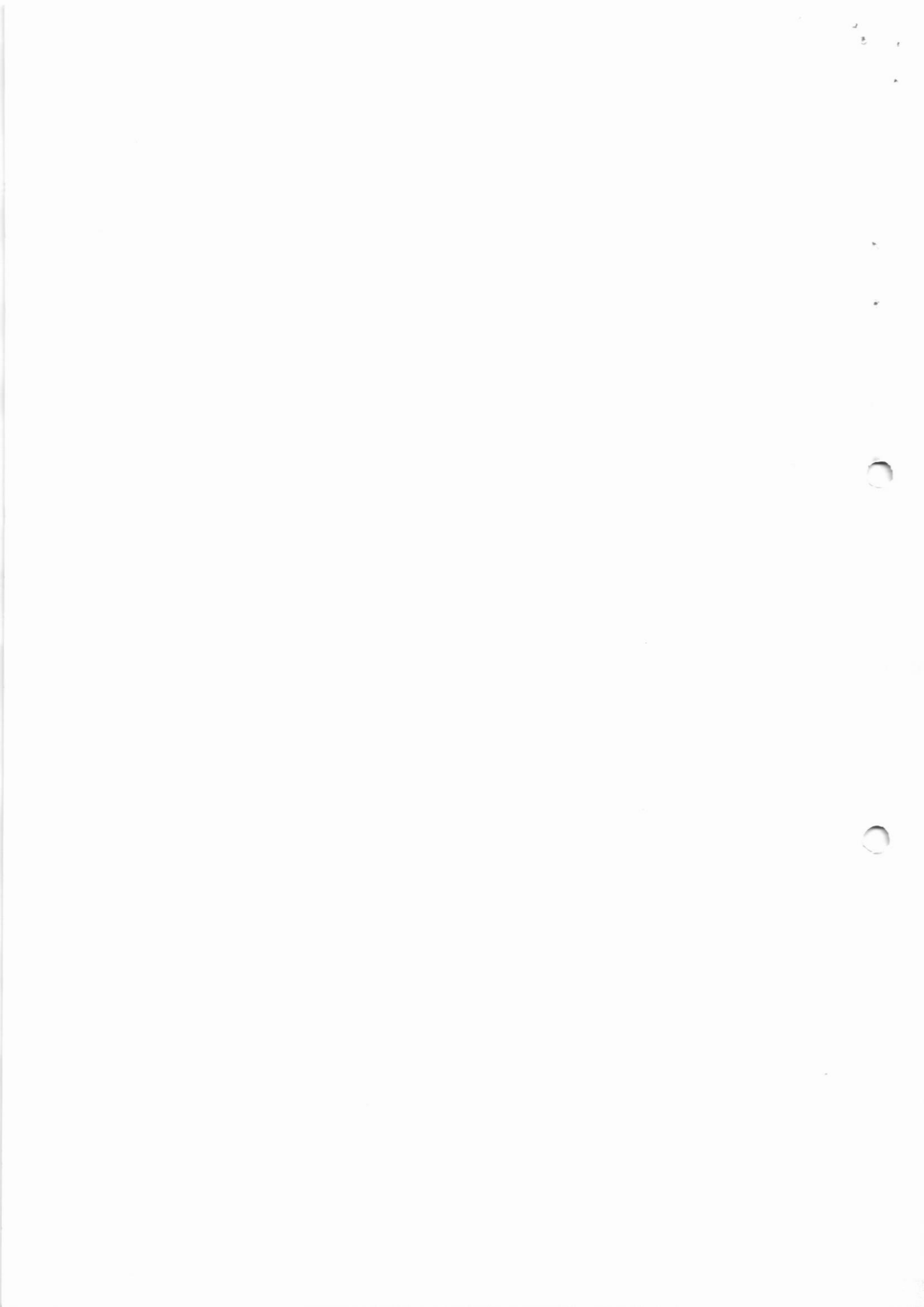





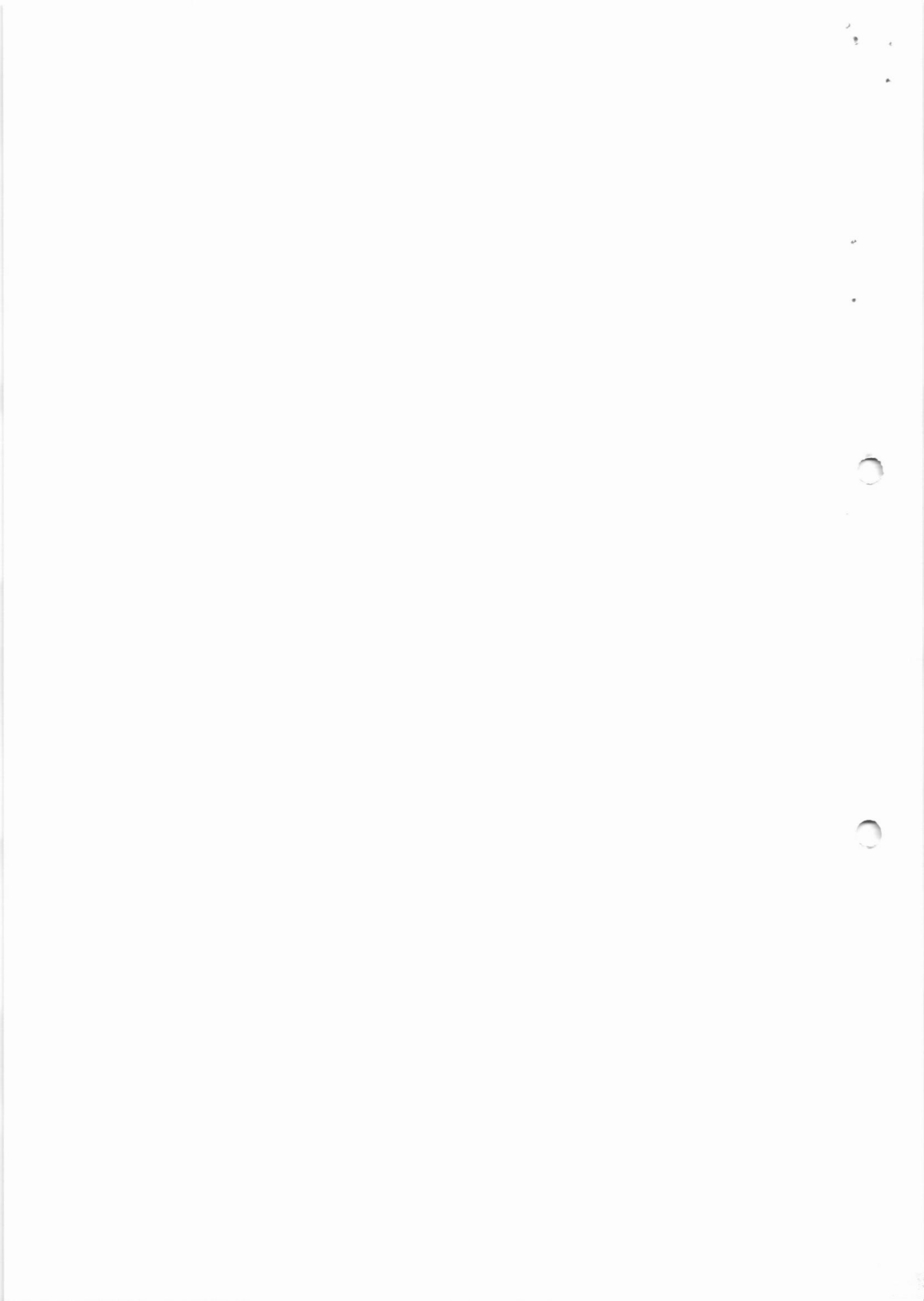

MINISTÉRIO DO TRABALHO E EMPREGO - MTE  
 Nº 3.4 (25/08/2025) TABELA 44.0 (25/01/2025)

MINISTÉRIO DA FAZENDA - MF

DATA: 06/07/2025  
 HORA: 09:11:42  
 PAG: 0001/0025

RELAÇÃO DE TRABALHADORES CONVOCADOS NO FORTIÃO REPT

SECRETARIA DE SEGURANÇA PÚBLICA - SUPERINTENDÊNCIA DE ADMINISTRAÇÃO

DEPARTAMENTO DE SEGURANÇA PÚBLICA - SUPERINTENDÊNCIA DE ADMINISTRAÇÃO

SECRETARIA DE SEGURANÇA PÚBLICA - SUPERINTENDÊNCIA DE ADMINISTRAÇÃO

DATA	COMARCA	RELAÇÃO DE TRABALHADORES CONVOCADOS	VALOR	VALOR	VALOR
01	01	SECRETARIA DE SEGURANÇA PÚBLICA - SUPERINTENDÊNCIA DE ADMINISTRAÇÃO	6.600,40	0,00	6.600,40
TOTAL	01	SECRETARIA DE SEGURANÇA PÚBLICA - SUPERINTENDÊNCIA DE ADMINISTRAÇÃO	6.600,40	0,00	6.600,40

SECRETARIA DE SEGURANÇA PÚBLICA - SUPERINTENDÊNCIA DE ADMINISTRAÇÃO  
 DEPARTAMENTO DE SEGURANÇA PÚBLICA - SUPERINTENDÊNCIA DE ADMINISTRAÇÃO  
 SECRETARIA DE SEGURANÇA PÚBLICA - SUPERINTENDÊNCIA DE ADMINISTRAÇÃO  
 DEPARTAMENTO DE SEGURANÇA PÚBLICA - SUPERINTENDÊNCIA DE ADMINISTRAÇÃO  
 SECRETARIA DE SEGURANÇA PÚBLICA - SUPERINTENDÊNCIA DE ADMINISTRAÇÃO  
 DEPARTAMENTO DE SEGURANÇA PÚBLICA - SUPERINTENDÊNCIA DE ADMINISTRAÇÃO



MINISTÉRIO DO TRABALHO E EMPREGO - MTE  
 SISTEMA DE INFORMAÇÕES DE TRABALHO - SIT  
 Nº 1000 - 1980

MINISTÉRIO DA SAÚDE - MS

DATA: 10/10/1980  
 NOME: WALTER PEREIRA  
 Nº: 1000000000

EMPREGADOR: FUNDACAO DE AMPLIACAO DE ENSINO - FUNDAFAM  
 ENDERECO: AV. BRASIL, 1100 - SAO PAULO - SP

EMPREGADO: WALTER PEREIRA  
 Nº: 1000000000

EMPREGADOR: FUNDACAO DE AMPLIACAO DE ENSINO - FUNDAFAM  
 ENDERECO: AV. BRASIL, 1100 - SAO PAULO - SP  
 EMPREGADO: WALTER PEREIRA  
 Nº: 1000000000

NOME DO TRABALHADOR	DATA DE NASCIMENTO	PROFISSAO	VALOR DO SALARIO	VALOR DA CONTRIBUICAO	TOTAL
WALTER PEREIRA	10/10/1980	PROFESSOR	2.000,00	200,00	2.200,00
WALTER PEREIRA	10/10/1980	PROFESSOR	2.000,00	200,00	2.200,00

TOTAL DA EMPRESA/EMPREGADOR: 4.400,00  
 TOTAL DA EMPRESA/EMPREGADOR: 440,00  
 TOTAL DA EMPRESA/EMPREGADOR: 4.840,00











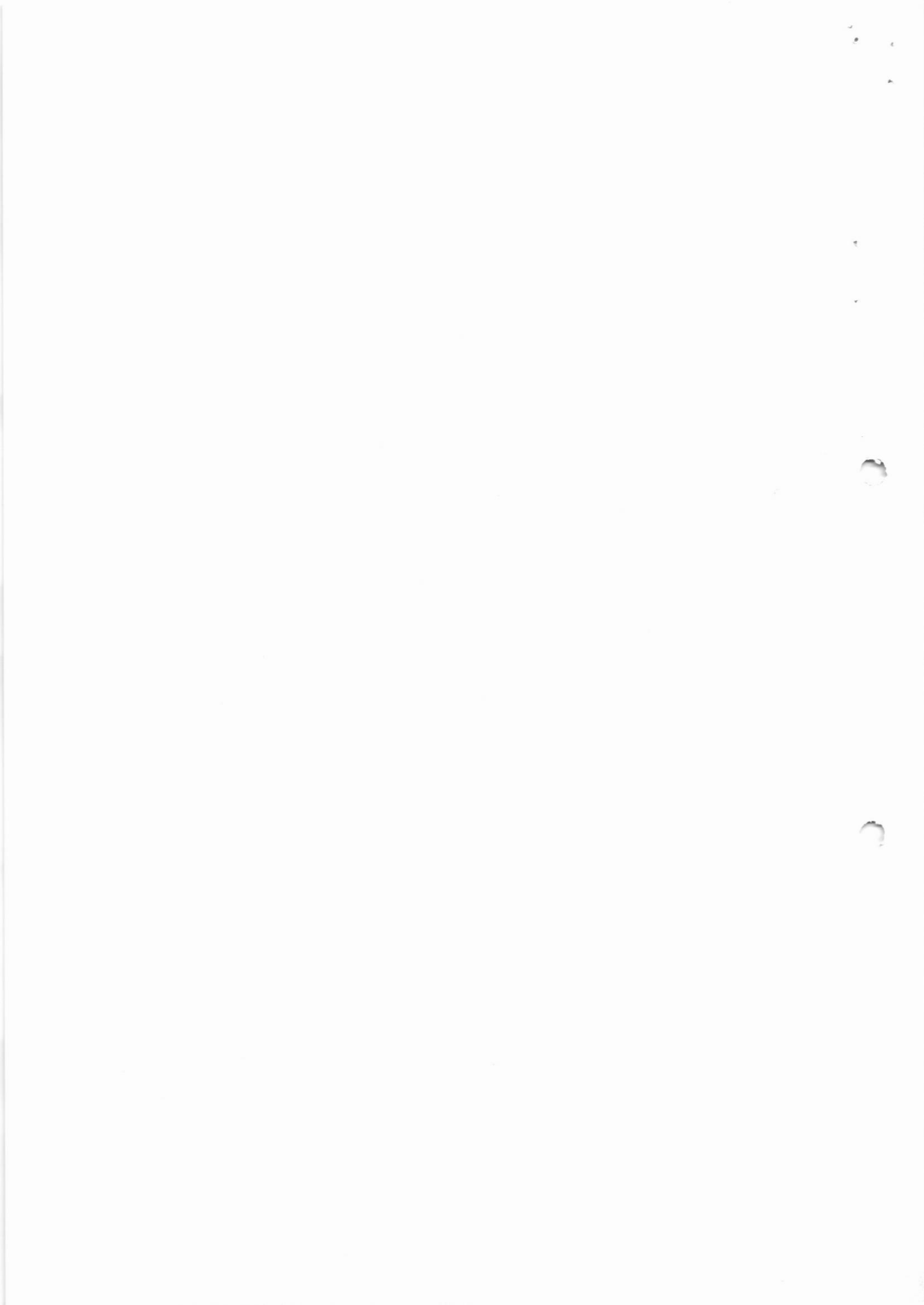

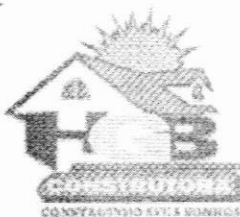

# CONSTRUTORA HGB

## DECLARAÇÃO DE NÃO RETENÇÃO DE INSS EM NOTA FISCAL

A Prefeitura Municipal de Mococa – SP.

A empresa CONSTRUTORA HGB LTDA., CNPJ 16.898.251/0001-75, Inscrição Estadual nº 680.020.310.111, estabelecida à Rod. Padre Donizetti KM 1, s/nº, Zona Rural, Tambaú – SP, vem através de seu sócio administrador abaixo assinado, declarar para os devidos fins que a empresa não faz a retenção do INSS na Nota Fiscal pois de acordo com a Legislação pertinente a não retenção, observa-se que órgãos públicos são excluídos da responsabilidade solidária, nota-se também que a retenção só se faz em razão de execução de serviços como pode notar no ANEXO VII da IN 971/2009 que classifica como OBRA ou SERVIÇO(doc. Em anexo).

### INSTRUÇÃO NORMATIVA RFB Nº 971, DE 13 DE NOVEMBRO DE 2009

Art. 149. Não se aplica o instituto da retenção:

VII - aos órgãos públicos da administração direta, autarquias e fundações de direito público quando contratantes de obra de construção civil, reforma ou acréscimo, por meio de empreitada total ou parcial, observado o disposto no inciso IV do § 2º do art. 151, ressalvado o caso de contratarem serviços de construção civil mediante cessão de mão-de-obra ou empreitada, em que se obrigam a efetuar a retenção prevista no art. 112.

Art. 151. São solidariamente obrigadas as pessoas que tenham interesse comum na situação que constitua o fato gerador da obrigação previdenciária principal e as expressamente designadas por lei como tal.

§ 2º Excluem-se da responsabilidade solidária:

IV - a partir de 21 de novembro de 1986, as contribuições sociais previdenciárias decorrentes da contratação, qualquer que seja a forma, de execução de obra de construção civil, reforma ou acréscimo, efetuadas por órgão público da administração direta, por autarquia e por fundação de direito público.

Atenciosamente;

Tambaú – SP, 06 de outubro de 2022.

CONSTRUTORA HGB LTDA. CONSTRUTORA HGB LTDA

Guilherme Henrique Bueno  
Engenheiro Civil  
CREA nº 5870547600

16.898.251/0001-75

Rod. Padre Donizetti, Km 1, S/N  
Zona Rural  
CEP 13710-000 - Tambaú - SP

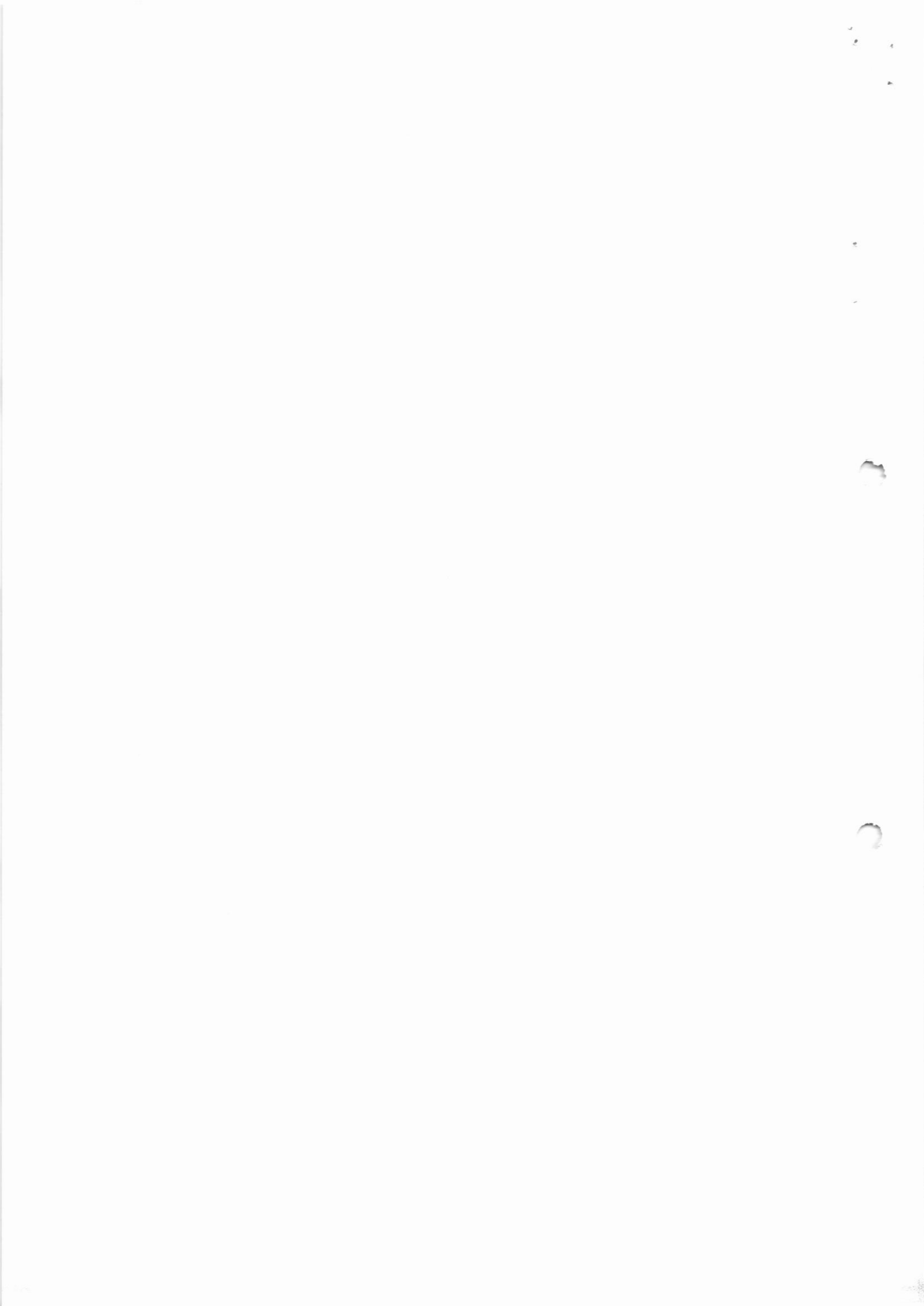

**ANEXO VII**  
**DISCRIMINAÇÃO DE OBRAS E SERVIÇOS DE CONSTRUÇÃO CIVIL**

(Conforme Classificação Nacional de Atividades Econômicas - CNAE)

**41 - CONSTRUÇÃO DE EDIFÍCIOS**

**41.2 - CONSTRUÇÃO DE EDIFÍCIOS**

**41.20-4 CONSTRUÇÃO DE EDIFÍCIOS**

**4120-4/00 CONSTRUÇÃO DE EDIFÍCIOS (OBRA)**

**Esta Subclasse compreende:**

- a construção de edifícios residenciais de qualquer tipo:
- casas e residências unifamiliares;
- edifícios residenciais multifamiliares, incluindo edifícios de grande altura (arranha-céus);
- a construção de edifícios comerciais de qualquer tipo:
- consultórios e clínicas médicas;
- escolas;
- escritórios comerciais;
- hospitais;
- hotéis, motéis e outros tipos de alojamento;
- lojas, galerias e centros comerciais;
- restaurantes e outros estabelecimentos similares;
- **shopping centers**;
- a construção de edifícios destinados a outros usos específicos:
- armazéns e depósitos;
- edifícios garagem, inclusive garagens subterrâneas;
- edifícios para uso agropecuario;
- estações para trens e metropolitanos;
- estádios esportivos e quadras cobertas;
- igrejas e outras construções para fins religiosos (templos);
- instalações para embarque e desembarque de passageiros (em aeroportos, rodoviárias, portos, etc.);
- penitenciárias e presídios;
- postos de combustível;
- a construção de edifícios industriais (fábricas, oficinas, galpões industriais, etc);
- as reformas, manutenções correntes, complementações e alterações de edifícios de qualquer natureza já existentes;
- a montagem de edifícios e casas pré-moldadas ou pré-fabricadas de qualquer material, de natureza permanente ou temporária, quando não realizadas pelo próprio fabricante.

**Esta Subclasse não compreende:**

- a fabricação e a montagem de casas de madeira (1622-6/01), de concreto (2330-3/04) ou de estrutura metálica (3321-0/00), pré-moldadas ou pré-fabricadas, quando realizadas pelo próprio fabricante - a fabricação de estruturas metálicas (2511-0/00);
- a realização de empreendimentos imobiliários, residenciais ou não, provendo recursos financeiros, técnicos e materiais para a sua execução e posterior venda (incorporação imobiliária) (4110-7/00);
- as obras de instalações elétricas (4321-5/00), hidráulicas, sanitárias e de gás (4322-3/01), etc;
- os serviços de acabamento da construção (4330-4);
- a execução de edifícios industriais e outros por contrato de construção por administração (4399-1/01);
- os serviços especializados de arquitetura (projetos arquitetônicos, urbanísticos e paisagísticos); (7111-1/00)
- os serviços especializados de engenharia (concepção de projetos estruturais e de instalações, supervisão e gerenciamento de projetos de construção) (7112-0/00).

**42 - OBRAS DE INFRA-ESTRUTURA**

**42.1 - CONSTRUÇÃO DE RODOVIAS, FERROVIAS, OBRAS URBANAS E OBRAS-DE-ARTE ESPECIAIS**



## 42.11-1 CONSTRUÇÃO DE RODOVIAS E FERROVIAS

### 4211-1/01 CONSTRUÇÃO DE RODOVIAS E FERROVIAS (OBRA)

#### Esta Subclasse compreende:

- a construção e recuperação de autoestradas, rodovias e outras vias não-urbanas para passagem de veículos;
- a construção e recuperação de vias férreas de superfície ou subterrâneas, inclusive para metropolitanos (preparação do leito, colocação dos trilhos, etc.);
- a construção e recuperação de pistas de aeroportos;
- a pavimentação de autoestradas, rodovias e outras vias não-urbanas; pontes, viadutos e túneis, inclusive em pistas de aeroportos;
- a instalação de barreiras acústicas;
- a construção de praças de pedágio.

#### Esta Subclasse não compreende:

- a construção de terminais rodoviários e estações para trens metropolitanos (4120-4/00);
- a sinalização com pintura em rodovias e aeroportos (4211-1/02);
- a construção de obras-de-arte especiais (4212-0/00);
- a construção de obras de urbanização (ruas, praças e calçadas), inclusive a pavimentação dessas vias (4213-8/00);
- a construção de gasodutos, oleodutos e minerodutos (4223-5/00);
- a instalação de sistemas de iluminação e sinalização luminosa em vias públicas, rodovias, ferrovias, portos e aeroportos (4329-1/04);
- os serviços especializados de arquitetura (projetos arquitetônicos, urbanísticos e paisagísticos) (7111-1/00);
- os serviços especializados de engenharia (concepção de projetos estruturais e de instalações, supervisão e gerenciamento de projetos de construção) (7112-0/00).

### 4211-1/02 PINTURA PARA SINALIZAÇÃO EM PISTAS RODOVIÁRIAS E AEROPORTOS (SERVIÇO)

#### Esta Subclasse compreende:

- a sinalização com pintura em rodovias e aeroportos;
- a instalação de placas de sinalização de tráfego e semelhantes.

#### Esta Subclasse não compreende:

- a fabricação de placas e de painéis luminosos de sinalização de tráfego e semelhantes (32.99-0);
- a sinalização com pintura em vias urbanas, ruas e locais para estacionamento de veículos (4213-8/00);
- a instalação de sistemas de iluminação e sinalização luminosa em vias públicas, rodovias, ferrovias, portos e aeroportos (4329-1/04).

## 42.12-0 CONSTRUÇÃO DE OBRAS-DE-ARTE ESPECIAIS

### 4212-0/00 CONSTRUÇÃO DE OBRAS-DE-ARTE ESPECIAIS (OBRA)

#### Esta Subclasse compreende:

- a construção e recuperação de pontes, viadutos, elevados, passarelas, etc;
- a construção de túneis (urbanos, em rodovias, ferrovias, metropolitanos).

#### Esta Subclasse não compreende:

- a construção de rodovias, vias férreas e pistas de aeroportos (4211-1/01);
- a construção de obras de urbanização (ruas, praças e calçadas), inclusive a pavimentação dessas vias (4213-8/00);
- as obras portuárias, marítimas e fluviais (4291-0/00);
- as obras de montagem industrial (4292-8/02);
- os serviços especializados de arquitetura (projetos arquitetônicos, urbanísticos e paisagísticos) (7111-1/00);
- os serviços especializados de engenharia (concepção de projetos estruturais e de instalações, supervisão e gerenciamento de projetos de construção) (7112-0/00);
- os serviços de paisagismo (8130-3/00).

## 42.13-8 OBRAS DE URBANIZAÇÃO - RUAS, PRAÇAS E CALÇADAS

### 4213-8/00 OBRAS DE URBANIZAÇÃO - RUAS, PRAÇAS E CALÇADAS (OBRA)

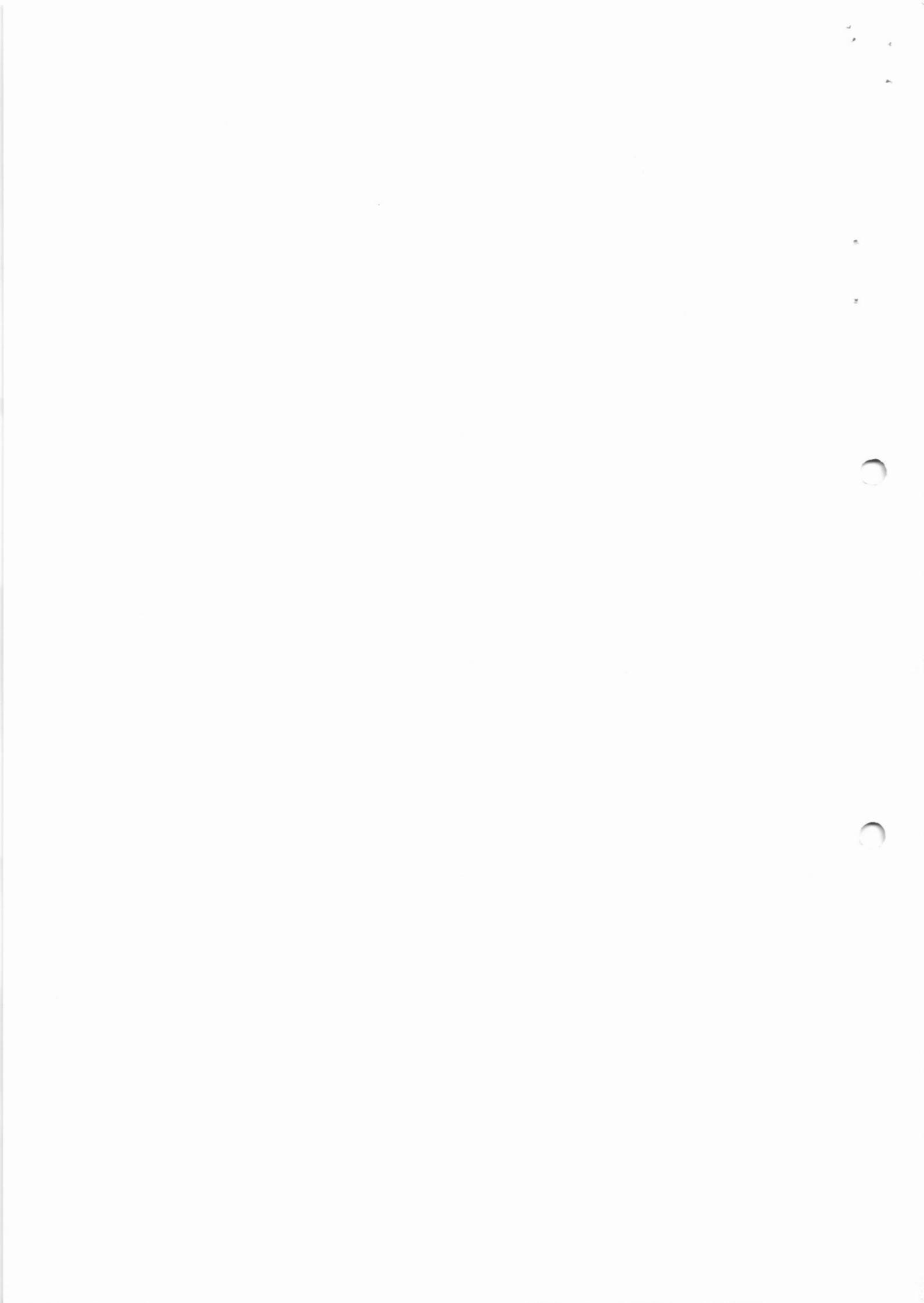

**Esta Subclasse compreende:**

- a construção de vias urbanas, ruas e locais para estacionamento de veículos;
- a construção de praças e calçadas para pedestres;
- os trabalhos de superfície e pavimentação em vias urbanas, ruas, praças e calçadas;
- a sinalização com pintura em vias urbanas, ruas e locais para estacionamento de veículos.

**Esta Subclasse não compreende:**

- a fabricação de placas e de painéis luminosos, a sinalização de tráfego e semelhantes (3299-0/04);
- a construção de rodovias, vias férreas e pistas de aeroportos (4211-1/01);
- a construção de obras-de-arte especiais (4212-0/00);
- a instalação de sistemas e equipamentos de iluminação pública e sinalização em vias urbanas, ruas, praças e calçadas (4329-1/4);
- os serviços especializados de arquitetura (projetos arquitetônicos, urbanísticos e paisagísticos) (7111-1/00);
- os serviços especializados de engenharia (concepção de projetos estruturais e de instalações, supervisão e gerenciamento de projetos de construção) (7112-0/00);
- os serviços de paisagismo (8130-3/00).

**42.2 - OBRAS DE INFRA-ESTRUTURA PARA ENERGIA ELÉTRICA, TELECOMUNICAÇÕES, ÁGUA, ESGOTO E TRANSPORTE POR PRODUTOS POR OUTROS**

**42.21-9 OBRAS PARA GERAÇÃO E DISTRIBUIÇÃO DE ENERGIA ELÉTRICA E PARA TELECOMUNICAÇÕES**

**4221-9/01 CONSTRUÇÃO DE BARRAGENS E REPRESAS PARA GERAÇÃO DE ENERGIA ELÉTRICA (OBRA)**

**Esta Subclasse compreende:**

- a construção de barragens e represas para geração de energia elétrica.

**Esta Subclasse não compreende:**

- a construção de usinas, estações e subestações hidrelétricas, eólicas, nucleares, termoelétricas, etc. (4221-9/02).

**4221-9/02 CONSTRUÇÃO DE ESTAÇÕES E REDES DE DISTRIBUIÇÃO DE ENERGIA ELÉTRICA (OBRA)**

**Esta Subclasse compreende:**

- a construção de usinas, estações e subestações hidrelétricas, eólicas, nucleares, termoelétricas, etc;
- a construção de redes de transmissão e distribuição de energia elétrica, inclusive o serviço de eletrificação rural;
- a construção de redes de eletrificação para ferrovias e metrópolitanos.

**Esta Subclasse não compreende:**

- a manutenção de redes de eletricidade quando executada por empresas de produção e distribuição de energia elétrica (grupo 35.1).

**4221-9/03 MANUTENÇÃO DE REDES DE DISTRIBUIÇÃO DE ENERGIA ELÉTRICA (SERVIÇO)**

**Esta Subclasse compreende:**

- a manutenção de redes de distribuição de energia elétrica, quando executada por empresa não-produtora ou distribuidora de energia elétrica.

**Esta Subclasse não compreende:**

- a manutenção de redes de eletricidade, quando executada por empresas de produção e distribuição de energia elétrica (grupo 35.1).

**4221-9/04 CONSTRUÇÃO DE ESTAÇÕES E REDES DE TELECOMUNICAÇÕES (OBRA)**

**Esta Subclasse compreende:**

- as obras para implantação de serviços de telecomunicações;
- construção de redes de longa e média distância de telecomunicações;
- a execução de projetos de instalações para estações de telefonia e centrais telefônicas.

**Esta Subclasse não compreende:**

- a instalação de cabos submarinos (4291-0/00);
- a manutenção de conexões operacionais à rede de telecomunicações em prédios residenciais, comerciais, industriais, etc. (5190-0/99).





## **4221-9/05 MANUTENÇÃO DE ESTAÇÕES E REDES DE TELECOMUNICAÇÕES (SERVIÇO)**

**Esta Subclasse compreende:**

- a manutenção de estações e redes de longa e média distância de telecomunicações.

**Esta Subclasse não compreende:**

- a manutenção de conexões operacionais à rede de telecomunicações em prédios residenciais, comerciais, industriais etc (6190-6/99);

- a instalação e reparação de sistemas de telecomunicações, como, por exemplo, estações telefônicas (9512-6/00).

## **42.22-7 CONSTRUÇÃO DE REDES DE ABASTECIMENTO DE ÁGUA, COLETA DE ESGOTO E CONSTRUÇÕES CORRELATAS**

### **4222-7/01 CONSTRUÇÃO DE REDES DE ABASTECIMENTO DE ÁGUA, COLETA DE ESGOTO E CONSTRUÇÕES CORRELATAS, EXCETO OBRAS DE IRRIGAÇÃO**

**Esta Subclasse compreende:**

- a construção de sistemas para o abastecimento de água tratada: reservatórios de distribuição, estações elevatórias de bombeamento, linhas principais de adução de longa e média distância e redes de distribuição de água (OBRA);

- a construção de redes de coleta de esgoto, inclusive de interceptores (OBRA);

- a construção de estações de tratamento de esgoto (ETE)(OBRA);

- a construção de estações de bombeamento de esgoto (OBRA);

- a construção de galerias pluviais (OBRA);

- a manutenção de redes de abastecimento de água tratada (SERVIÇO);

- a manutenção de redes de coleta e de sistemas de tratamento de esgoto (SERVIÇO)

**Esta Subclasse não compreende:**

- as obras de irrigação (4222-7/02);

- a perfuração de poços de água (4399-1/05);

- a construção de emissários submarinos (4291-0/00);

- as obras de drenagem (4319-3/00);

- os serviços especializados de engenharia (concepção de projetos estruturais e de instalações, supervisão e gerenciamento de projetos de construção) (7112-0/00).

### **4222-7/02 OBRAS DE IRRIGAÇÃO (SERVIÇO)**

**Esta Subclasse compreende:**

- as obras de irrigação (canais).

**Esta Subclasse não compreende:**

- a perfuração de poços de água (4399-1/05);

- as obras de drenagem (4319-3/00).

## **42.23-8 CONSTRUÇÃO DE REDES DE TRANSPORTES POR DUTOS, EXCETO PARA ÁGUA E ESGOTO**

### **4223-5/00 CONSTRUÇÃO DE REDES DE TRANSPORTES POR DUTOS, EXCETO PARA ÁGUA E ESGOTO (OBRA)**

**Esta Subclasse compreende:**

- a construção de redes de transporte por dutos: oleodutos, gasodutos, minerodutos.

**Esta Subclasse não compreende:**

- a construção de linhas principais de adução de longa e de média distâncias e redes de distribuição de água (4222-7/01);

- a construção de redes de coleta de esgoto, inclusive de interceptores (4222-7/01)

## **42.9 - CONSTRUÇÃO DE OUTRAS OBRAS DE INFRAESTRUTURA**

### **42.91-0 OBRAS PORTUÁRIAS, MARÍTIMAS E FLUVIAIS**

#### **4291-0/00 OBRAS PORTUÁRIAS, MARÍTIMAS E FLUVIAIS**

**Esta Subclasse compreende:**

- as obras marítimas e fluviais, tais como:

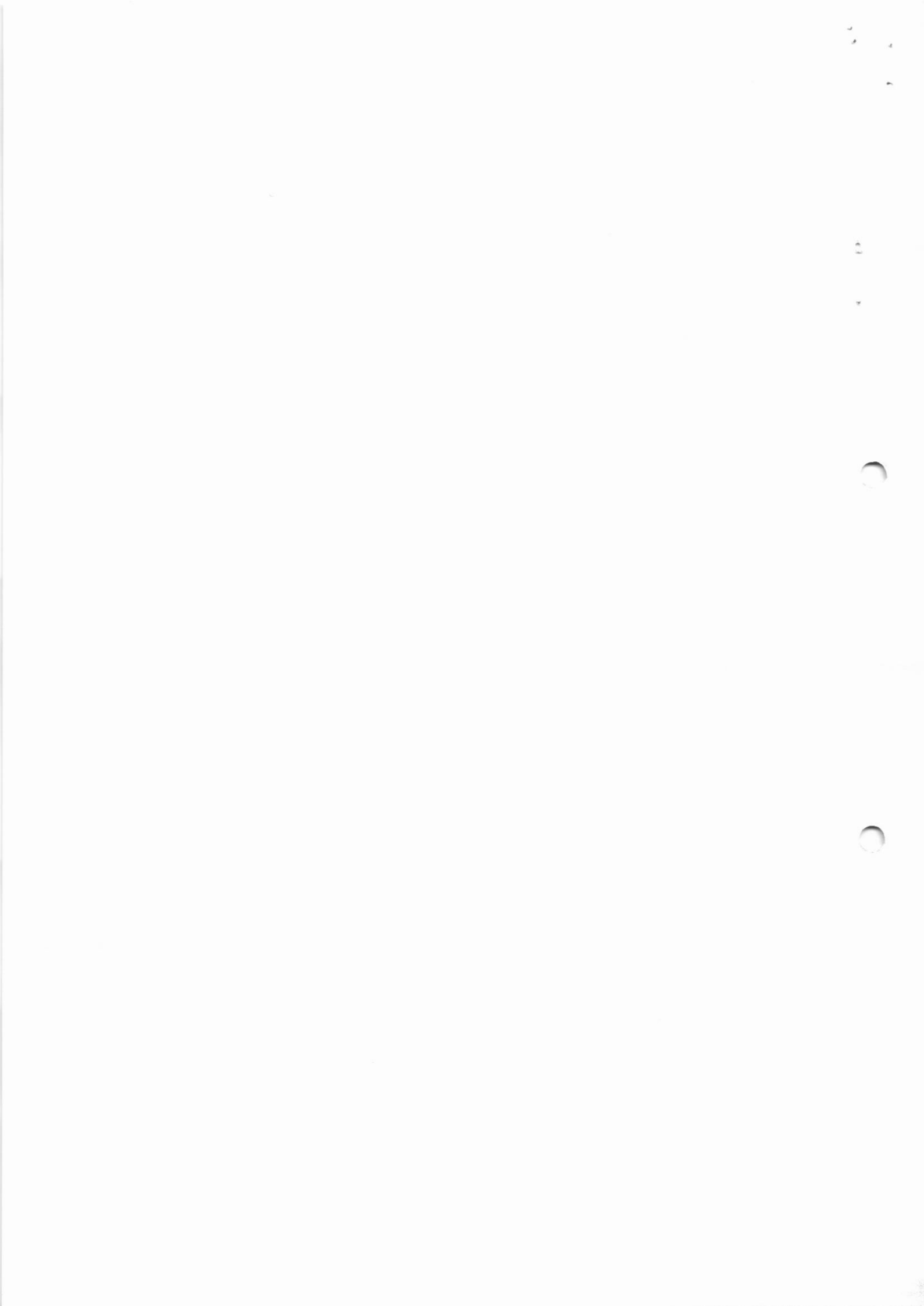

- construção de instalações portuárias (OBRA);
- construção de portos e marinas (OBRA);
- construção de eclusas e canais de navegação (vias navegáveis)(OBRA);
- enrocamentos (SERVIÇO);
- obras de dragagem (SERVIÇO);
- aterro hidráulico (SERVIÇO);
- barragens, represas e diques, exceto para energia elétrica (OBRA);
- a construção de emissários submarinos (OBRA);
- a instalação de cabos submarinos (SERVIÇO).

**Esta Subclasse não compreende:**

- a construção de instalações para embarque e desembarque de passageiros (aeroportos, rodoviárias, portos, etc.) (4120-4/00);
- as obras de drenagem (4319-3/00)

**42.92-8 MONTAGEM DE INSTALAÇÕES INDUSTRIAIS E DE ESTRUTURAS METÁLICAS 42.92-8/01 MONTAGEM DE ESTRUTURAS METÁLICAS (SERVIÇO)**

**Esta Subclasse compreende:**

- a montagem de estruturas metálicas permanentes;
- os serviços de soldagem de estruturas metálicas.

**Esta Subclasse não compreende:**

- a montagem de estruturas metálicas quando executada pelo próprio fabricante (2521-7/00);
- a montagem e instalação de máquinas e equipamentos industriais (3321-0/00);
- a montagem e desmontagem de andaimes, plataformas, fôrmas para concreto, escoramentos e outras estruturas temporárias (4399-1/02)

**4292-8/02 OBRAS DE MONTAGEM INDUSTRIAL (SERVIÇO)**

**Esta Subclasse compreende:**

- as obras de montagem de instalações industriais (tubulações, redes de facilidades), tais como:
- refinarias;
- plantas de indústrias químicas

**Esta Subclasse não compreende:**

- a montagem e instalação de máquinas e equipamentos industriais (3321-0/00);
- a montagem e desmontagem de andaimes, plataformas, fôrmas para concreto, escoramentos e outras estruturas temporárias (4399-1/02).

**42.99-5 OBRAS DE ENGENHARIA CIVIL NÃO ESPECIFICADAS ANTERIORMENTE**

**42.99-5/01 CONSTRUÇÃO DE INSTALAÇÕES ESPORTIVAS E RECREATIVAS (OBRA)**

**Esta Subclasse compreende:**

- a construção de instalações esportivas e recreativas, tais como pistas de competição, quadras esportivas, piscinas olímpicas e outras construções similares.

**Esta Subclasse não compreende:**

- a construção de estádios esportivos e quadras cobertas (4120-4/00)

**4299-5/99 OUTRAS OBRAS DE ENGENHARIA CIVIL NÃO ESPECIFICADAS ANTERIORMENTE (OBRA)**

**Esta Subclasse compreende:**

- a construção de estruturas com tirantes;
- as obras de contenção;
- a construção de cortinas de proteção de encostas e muros de arrimo;
- a subdivisão de terras com benfeitorias (p. ex., construção de vias, serviços de infra-estrutura, etc.).

**Esta Subclasse não compreende:**

- os serviços especializados de engenharia (concepção de projetos estruturais e de instalações, supervisão e gerenciamento de projetos de construção) (7112-0/00).



## 43 - SERVIÇOS ESPECIALIZADOS PARA CONSTRUÇÃO

### 43.1 - DEMOLIÇÃO E PREPARAÇÃO DO TERRENO

#### 43.11-8 DEMOLIÇÃO E PREPARAÇÃO DE CANTEIROS DE OBRAS

##### 4311-8/01 DEMOLIÇÃO DE EDIFÍCIOS E OUTRAS ESTRUTURAS (OBRA)

###### Esta Subclasse compreende:

- o desmonte e demolição de estruturas previamente existentes (manual, mecanizada ou através de implosão).

###### Esta Subclasse não compreende:

- a descontaminação do solo (3900-5/00);
- a preparação de canteiro e limpeza de terreno (4311-8/02);
- as obras de terraplenagem e escavações diversas para construção civil (4313-4/00);
- os derrocamentos (desmonte de rochas) (4313-4/00);
- a demarcação dos locais para construção (4319-3/00);
- a execução de fundações para edifícios e outras obras de engenharia civil (4391-6/00).

##### 4311-8/02 PREPARAÇÃO DE CANTEIRO E LIMPEZA DE TERRENO (SERVIÇO)

###### Esta Subclasse compreende:

- a preparação de canteiros de obras e limpeza do terreno.

###### Esta Subclasse não compreende:

- a descontaminação do solo (3900-5/00);
- a demolição de edifícios (4311-8/01);
- as obras de terraplenagem e escavações diversas para construção civil (4313-4/00);
- os derrocamentos (desmonte de rochas) (4313-4/00);
- a demarcação dos locais para construção (4319-3/00);
- a execução de fundações para edifícios e outras obras de engenharia civil (4391-6/00)

### 43.12-6 PERFURAÇÕES E SONDAGENS

#### 4312-6/00 PERFURAÇÕES E SONDAGENS (SERVIÇO)

###### Esta Subclasse compreende:

- as sondagens destinadas à construção;
- as perfurações e furos para investigação do solo e núcleo para fins de construção, com propósitos geofísicos, geológicos e similares.

###### Esta Subclasse não compreende:

- a exploração de campo de produção de petróleo e gás natural que inclua as investigações geofísicas, geológicas e sísmicas (0600-0/01);
- a perfuração de poços para exploração de petróleo e gás natural, incluídas as investigações geofísicas, geológicas e sísmicas quando realizada pela própria empresa (0600-0/01), ou quando realizada por terceiros (0910-6/00);
- a execução de fundações para edifícios e outras obras de engenharia civil (4391-6/00);
- a perfuração e abertura de poços de água (4399-1/05);
- as atividades de prospecção geológica (7119-7/02).

### 43.13-4 OBRAS DE TERRAPLENAGEM

#### 4313-4/00 OBRAS DE TERRAPLENAGEM (SERVIÇO)

###### Esta Subclasse compreende:

- o conjunto de operações de escavação, transporte, depósito e compactação de terras, necessárias à realização de uma obra - a execução de escavações diversas para construção civil;
- os derrocamentos (desmonte de rochas);
- o nivelamento para a execução de obras viárias e de aeroportos;
- a destruição de rochas através de explosivos;
- o aluguel, com operador, de máquinas e equipamentos destinados aos serviços de terraplenagem.

###### Esta Subclasse não compreende:

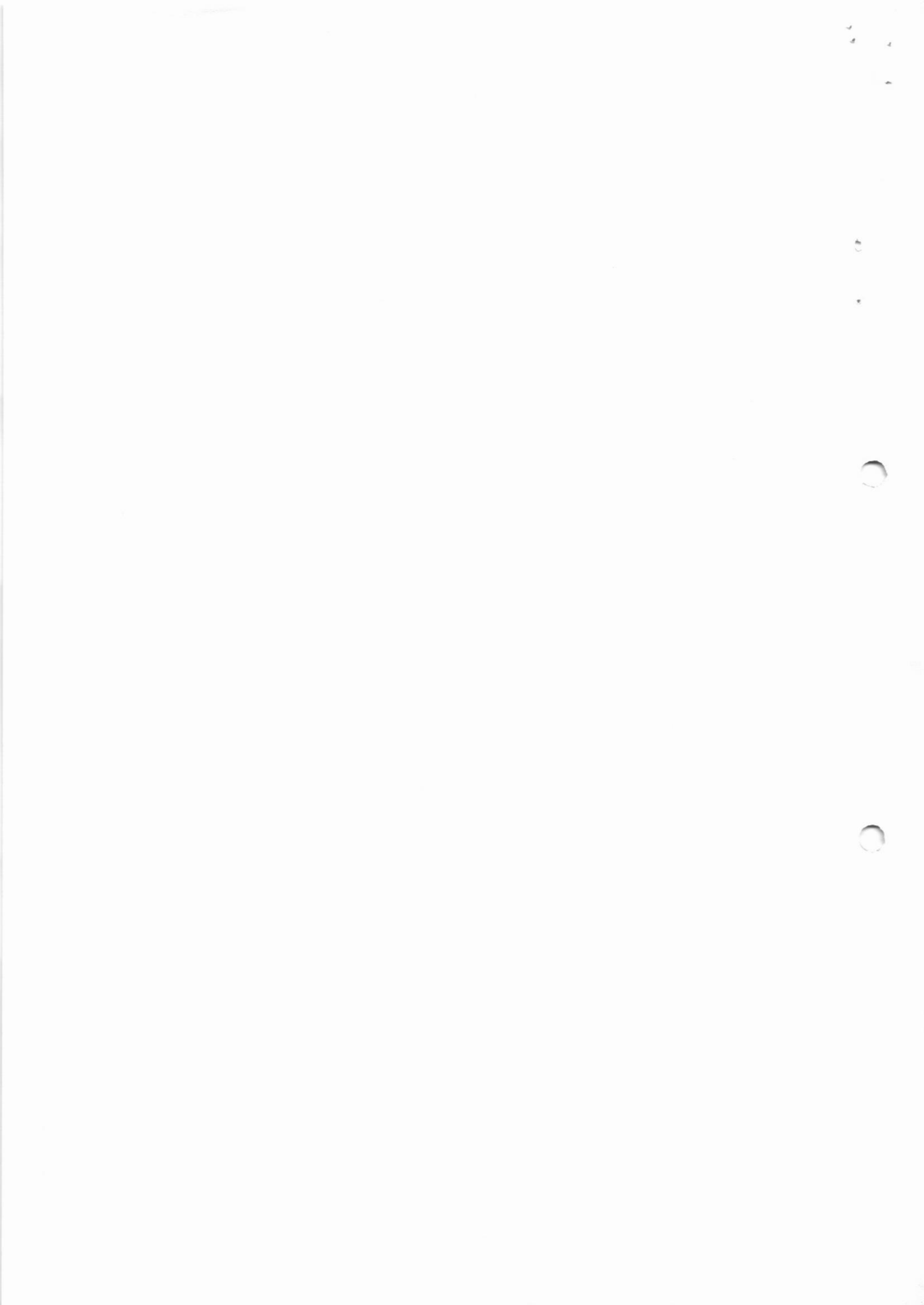

- a escavação de minas para fins de extração (divisões 05, 07 e 08);
- as obras de drenagem (4319-3/00);
- a execução de fundações para edifícios e outras obras de engenharia civil (4391-6/00).

#### 43.19-3 SERVIÇOS DE PREPARAÇÃO DO TERRENO NÃO ESPECIFICADOS ANTERIORMENTE

#### 4319-3/00 SERVIÇOS DE PREPARAÇÃO DO TERRENO NÃO ESPECIFICADOS ANTERIORMENTE (SERVIÇO)

##### Esta Subclasse compreende:

- a drenagem do solo destinado à construção;
- a demarcação dos locais para construção;
- o rebaixamento de lençóis freáticos;
- a preparação de locais para mineração;
- a remoção de material inerte e outros tipos de refugo de locais de mineração, exceto os locais de extração de petróleo e gás natural;
- os nivelamentos diversos para construção civil, exceto para execução de obras viárias e de aeroportos;
- a drenagem de terrenos agrícolas ou florestais.

##### Esta Subclasse não compreende:

- a perfuração de poços para exploração de petróleo e gás natural, incluídas as investigações geofísicas, geológicas e sísmicas quando realizada pela própria empresa (0600-0/01), ou quando realizada por terceiros (0910-6/00);
- a descontaminação do solo (3900-5/00);
- a preparação de canteiro e limpeza de terreno (4311-8/02);
- a execução de escavações diversas para a construção (4313-4/00);
- o nivelamento para execução de obras viárias e de aeroportos (4313-4/00);
- a execução de fundações para edifícios e outras obras de engenharia civil (4391-6/00);
- a perfuração e abertura de poços de água (4399-1/05).

#### 43.2 - INSTALAÇÕES ELÉTRICAS, HIDRÁULICAS E OUTRAS INSTALAÇÕES EM CONSTRUÇÕES

#### 43.21-5 INSTALAÇÕES ELÉTRICAS

#### 4321-5/00 INSTALAÇÃO E MANUTENÇÃO ELÉTRICA (SERVIÇO)

##### Esta Subclasse compreende:

- a instalação, alteração, manutenção e reparo em todos os tipos de construções de;
- sistemas de eletricidade (cabos de qualquer tensão, fiação, materiais elétricos, etc.);
- cabos para instalações telefônicas e de comunicações;
- cabos para redes de informática e televisão a cabo, inclusive por fibra óptica;
- antenas coletivas e parabólicas;
- para-raios;
- sistemas de iluminação;
- sistemas de alarme contra incêndio;
- sistemas de alarme contra roubo;
- sistemas de controle eletrônico e automação predial;
- a instalação de equipamentos elétricos para aquecimento.

##### Esta Subclasse não compreende:

- a instalação de elevadores, escadas e esteiras rolantes de fabricação própria (28.22-4);
- a instalação, manutenção e reparação de elevadores, escadas e esteiras rolantes, exceto de fabricação própria (4329-1/03);
- a construção de redes de transmissão e distribuição de energia elétrica, inclusive o serviço de eletrificação rural (4221-9/02);
- as obras para implantação de serviços de telecomunicações (construção e manutenção de redes de longa e média distância de telecomunicações) (4221-9/04);
- a instalação de sistemas de aquecimento (coletor solar, gás e óleo), exceto elétricos (4322-3/01);





- a instalação de sistema de prevenção contra incêndio (4322-3/03);
- a montagem ou instalação de sistemas e equipamentos de iluminação e sinalização em vias públicas, portos e aeroportos (4329-1/4);
- o monitoramento, inclusive por meio remoto, de sistemas de alarme de segurança e incêndio eletrônicos, inclusive a sua instalação e manutenção (8020-0/00).

#### 43.22-3 - INSTALAÇÕES HIDRÁULICAS, DE SISTEMAS DE VENTILAÇÃO E REFRIGERAÇÃO

##### 4322-3/01 - INSTALAÇÕES HIDRÁULICAS, SANITÁRIAS E DE GÁS (SERVIÇO)

**Esta Subclasse compreende:**

- a instalação, alteração, manutenção e reparo em todos os tipos de construções de;
- sistemas de aquecimento (coletor solar, gás e óleo), exceto elétricos;
- equipamentos hidráulicos e sanitários;
- ligações de gás;
- tubulações de vapor;
- a instalação, alteração, manutenção e reparo de rede para distribuição de gases e fluidos diversos (p. ex., oxigênio nos hospitais)

**Esta Subclasse não compreende:**

- a instalação e manutenção de sistemas de refrigeração central, exceto industrial, quando realizadas pelo fabricante (2824-1/02);
- a instalação e manutenção de coletores solares de energia quando realizadas pelo fabricante (2629-1/99);
- as instalações de equipamentos elétricos para aquecimento (4321-5/00).

##### 4322-3/02 INSTALAÇÃO E MANUTENÇÃO DE SISTEMAS CENTRAIS DE AR CONDICIONADO, DE VENTILAÇÃO E REFRIGERAÇÃO (SERVIÇO)

**Esta Subclasse compreende:**

- a instalação, alteração, manutenção e reparo em todos os tipos de construções de;
- sistemas de refrigeração central, quando não realizados pelo fabricante;
- sistemas de ventilação mecânica controlada, inclusive exaustores;
- a instalação de sistemas de aquecimento (coletor solar, gás e óleo), exceto elétricos.

**Esta Subclasse não compreende:**

- a instalação e manutenção de sistemas de refrigeração central, exceto industrial, quando realizadas pelo fabricante (2824-1/02);

##### 4322-3/03 INSTALAÇÕES DE SISTEMA DE PREVENÇÃO CONTRA INCÊNDIO (SERVIÇO)

**Esta Subclasse compreende:**

- a instalação, alteração, manutenção e reparo, em todos os tipos de construções, de sistemas de prevenção contra incêndio

**Esta Subclasse não compreende:**

- o monitoramento, inclusive por meio remoto, de sistemas de alarme de segurança e incêndio eletrônicos, inclusive a sua instalação e manutenção (8020-0/00).

#### 4329-1 OBRAS DE INSTALAÇÕES EM CONSTRUÇÕES NÃO ESPECIFICADAS ANTERIORMENTE

##### 4329-1/01 INSTALAÇÃO DE PAINÉIS PUBLICITÁRIOS (SERVIÇO)

**Esta Subclasse compreende:**

- a instalação de;
- anúncios e letreiros luminosos;
- outdoors;
- placas e painéis de identificação.

**Esta Subclasse não compreende:**

- a fabricação de painéis e letreiros luminosos (3299-0/04);
- a colocação de anúncios e propagandas em outdoors (7312-2/00);
- o agenciamento de espaços para publicidade, exceto em veículos de comunicação (7312-2/00).

##### 4329-1/02 INSTALAÇÃO DE EQUIPAMENTOS PARA ORIENTAÇÃO À NAVEGAÇÃO MARÍTIMA FLUVIAL E LACUSTRE (SERVIÇO)

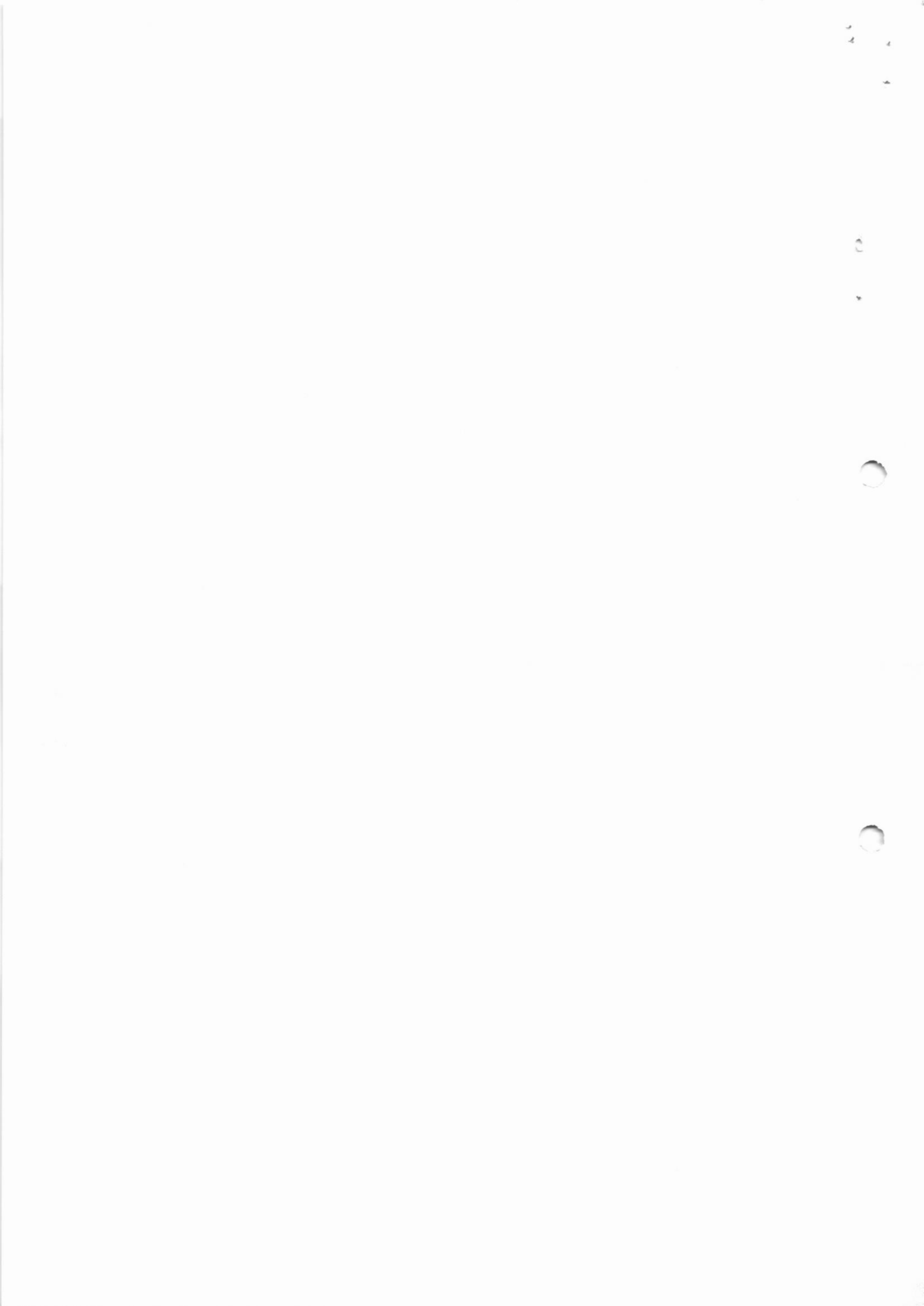

**Esta Subclasse não compreende:**

- a fabricação de esquadrias e forros de madeira (1622-6/02);
- a instalação de esquadrias e forros de madeira, quando realizada pelo fabricante (1622-6/02);
- a fabricação de esquadrias metálicas (2512-8/00);
- a instalação de esquadrias de metal, quando realizada pelo fabricante (2512-8/00);
- a montagem de estandes para feiras e eventos diversos quando integrada à atividade de criação (7319-0/01).

**4330-4/03 OBRAS DE ACABAMENTO EM GESSO E ESTUQUE (SERVIÇO)**

**Esta Subclasse compreende:**

- os serviços de acabamento em gesso e estuque.

**Esta Subclasse não compreende:**

- a impermeabilização em edifícios e outras obras de engenharia civil (4330-4/01);
- a limpeza especializada de exteriores de edifícios (4399-1/99);
- a atividade de decoração de interiores (7410-2/02);
- a limpeza geral de interiores de edifícios e outras estruturas (8121-4/00).

**4330-4/04 SERVIÇOS DE PINTURA DE EDIFÍCIOS EM GERAL (SERVIÇO)**

**Esta Subclasse compreende:**

- os serviços de pintura, interior e exterior, em edificações de qualquer tipo;
- os serviços de pintura em obras de engenharia civil.

**Esta Subclasse não compreende:**

- a sinalização com pintura em rodovias e aeroportos (4211-1/2);
- a sinalização com pintura em vias urbanas, ruas e locais para estacionamento de veículos (4213-8/00);
- os serviços de acabamento em gesso e estuque (4330-4/03);
- a colocação de papéis de parede (4330-4/05);
- a aplicação de revestimentos e de resinas em interiores e exteriores (4330-4/05).

**4330-4/05 APLICAÇÃO DE REVESTIMENTOS E DE RESINAS EM INTERIORES E EXTERIORES (SERVIÇO)**

**Esta Subclasse compreende:**

- a colocação de revestimentos de cerâmica, azulejo, mármore, granito, pedras e outros materiais em paredes e pisos, tanto no interior quanto no exterior de edificações;
- a colocação de tacos, carpetes e outros materiais de revestimento de pisos;
- a catafetagem, raspagem, polimento e aplicação de resinas em pisos;
- a colocação de papéis de parede.

**Esta Subclasse não compreende:**

- a impermeabilização em obras de engenharia civil (4330-4/01);
- os serviços de limpeza de fachada, com jateamento de areia e semelhante (4399-1/99)

**4330-4/99 OUTRAS OBRAS DE ACABAMENTO DA CONSTRUÇÃO (SERVIÇO)**

**Esta Subclasse compreende:**

- os serviços de chapisco, emboço e reboco;
- a instalação de toldos e persianas;
- a instalação de piscinas pré-fabricadas, quando não realizada pelo fabricante;
- a colocação de vidros, cristais e espelhos;
- outras atividades de acabamento em edificações, não especificadas anteriormente.

**Esta Subclasse não compreende:**

- a impermeabilização em edifícios e outras obras de engenharia civil (4330-4/01);
- as obras de alvenaria (4399-1/03);
- a limpeza especializada de exteriores de edifícios (4399-1/99);
- a atividade de decoração de interiores (7410-2/02);
- a limpeza geral de interiores de edifícios e outras estruturas (8121-4/00).

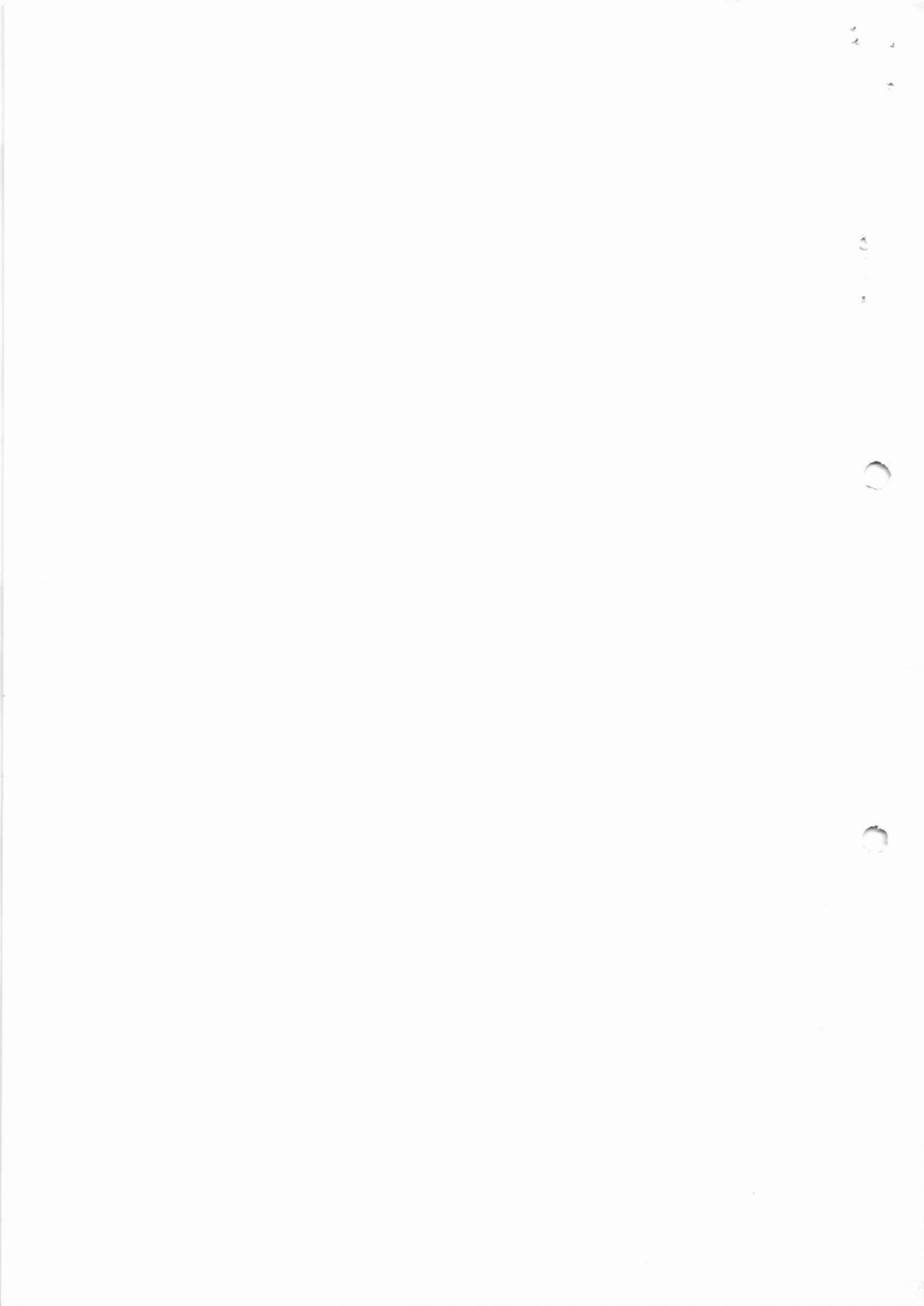

**Esta Subclasse compreende:**

- a instalação de equipamentos para orientação à navegação marítima, fluvial e lacustre.

**4329-1/03 INSTALAÇÃO, MANUTENÇÃO E REPARAÇÃO DE ELEVADORES, ESCADAS E ESTEIRAS ROLANTES, EXCETO DE FABRICAÇÃO PRÓPRIA (SERVIÇO)**

**Esta Subclasse compreende:**

- a montagem, instalação e reparação de equipamentos incorporados às construções, como elevadores, escadas e esteiras rolantes, portas automáticas e giratórias, etc., por unidades especializadas, exceto quando realizada pelo próprio fabricante.

**Esta Subclasse não compreende:**

- a instalação, manutenção e reparação de elevadores, escadas e esteiras rolantes para transporte e elevação de pessoas de fabricação própria (2822-4/01).

**4329-1/04 MONTAGEM E INSTALAÇÃO DE SISTEMAS E EQUIPAMENTOS DE ILUMINAÇÃO E SINALIZAÇÃO EM VIAS PÚBLICAS, PORTOS E AEROPORTOS (SERVIÇO)**

**Esta Subclasse compreende:**

- a montagem ou instalação de sistemas de iluminação e sinalização em vias públicas, rodovias, ferrovias, portos e aeroportos - a iluminação urbana e semáforos;
- a iluminação de pistas de decolagem.

**Esta Subclasse não compreende:**

- a fabricação de placas e de painéis luminosos, a sinalização de tráfego e semelhantes (3299-0/04);
- a sinalização com pintura em rodovias e aeroportos (4211-1/02).

**4329-1/05 TRATAMENTOS TÉRMICOS, ACÚSTICOS OU DE VIBRAÇÃO (SERVIÇO)**

**Esta Subclasse compreende:**

- os serviços de tratamento térmico, acústico ou de vibração.

**4329-1/99 OUTRAS OBRAS DE INSTALAÇÕES EM CONSTRUÇÕES NÃO ESPECIFICADAS ANTERIORMENTE (SERVIÇO)**

**Esta Subclasse compreende:**

- a instalação de sistemas de limpeza por vácuo;
- o revestimento de tubulações.

**Esta Subclasse não compreende:**

- a instalação de máquinas industriais (grupo 33.2);
- a instalação de sistemas de refrigeração e de aquecimento não-elétricos (4322-3/01);
- a impermeabilização em edifícios e outras obras de engenharia civil (4330-4/01);
- a instalação de esquadrias de metal ou madeira (4330-4/02);
- a instalação de toldos e persianas (4330-4/99).

**43.3 - OBRAS DE ACABAMENTO**

**43.30-4 OBRAS DE ACABAMENTO**

**4330-4/01 IMPERMEABILIZAÇÃO EM OBRAS DE ENGENHARIA CIVIL (SERVIÇO)**

**Esta Subclasse compreende:**

- a impermeabilização em edifícios e outras obras de engenharia civil.

**Esta Subclasse não compreende:**

- a aplicação de revestimentos e de resinas em interiores e exteriores (4330-4/05).

**4330-4/02 INSTALAÇÃO DE PORTAS, JANELAS, TETOS, DIVISÓRIAS E ARMÁRIOS EMBUTIDOS DE QUALQUER MATERIAL (SERVIÇO)**

**Esta Subclasse compreende:**

- a instalação de esquadrias de metal, madeira ou qualquer outro material, quando não realizada pelo fabricante;
- a instalação de portas, janelas, alisares de portas e janelas, cozinhas equipadas, escadas, equipamentos para lojas comerciais e similares, em madeira e outros materiais, quando não realizada pelo fabricante;
- a execução de trabalhos em madeira em interiores, quando não realizada pelo fabricante;
- a instalação ou montagem de estandes para feiras e eventos diversos quando não integrada à atividade de criação.

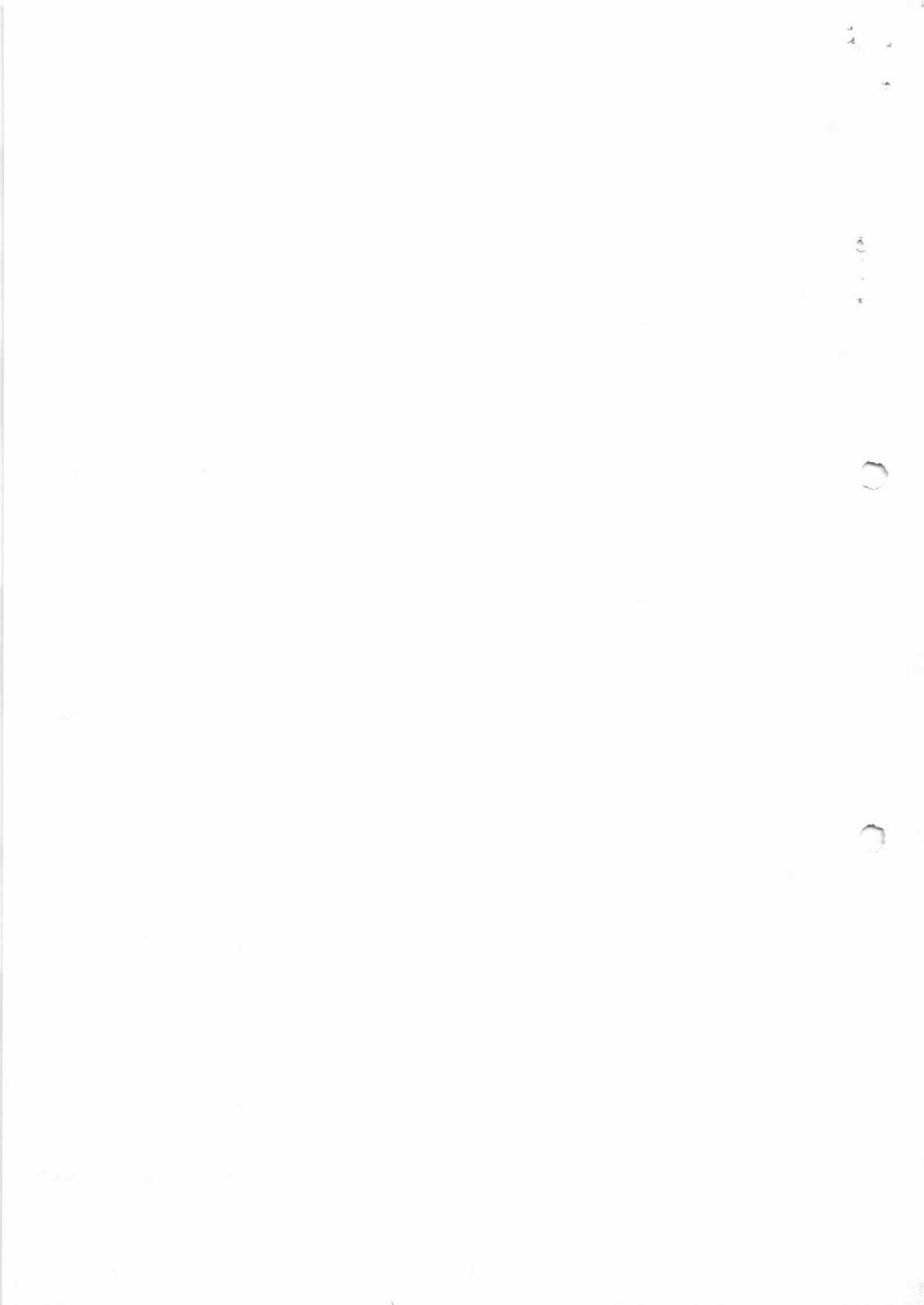

## **43.9 - OUTROS SERVIÇOS ESPECIALIZADOS PARA CONSTRUÇÃO**

### **43.91-6 OBRAS DE FUNDAÇÕES**

#### **4391-6/00 OBRAS DE FUNDAÇÕES**

##### **Esta Subclasse compreende:**

- a execução de fundações diversas para edifícios e outras obras de engenharia civil, inclusive a cravação de estacas (OBRA);
- a execução de reforço de fundações para edifícios e outras obras de engenharia civil (OBRA);
- o aluguel, com operador, de equipamentos para execução de fundações (SERVIÇO).

##### **Esta Subclasse não compreende:**

- a perfuração de poços para exploração de petróleo e gás natural, incluídas as investigações geofísicas, geológicas e sísmicas, quando realizada pela própria empresa (0600-0/01), ou quando realizada por terceiros (0910-6/00);
- as sondagens destinadas a construção civil (4312-6/00);
- as obras de terraplenagem (4313-4/00);
- o rebaixamento de lençóis freáticos e a drenagem do solo destinado à construção (4319-3/00);
- a perfuração e abertura de poços de água (4399-1/05);
- as atividades de prospecção geológica (7119-7/02).

#### **43.99-1 SERVIÇOS ESPECIALIZADOS PARA CONSTRUÇÃO NÃO ESPECIFICADOS ANTERIORMENTE 4399-1/01 ADMINISTRAÇÃO DE OBRAS (SERVIÇO)**

##### **Esta Subclasse compreende:**

- as atividades de gerenciamento e execução de obras através de contrato de construção por administração;
- as atividades de direção e a responsabilidade técnica da obra.

##### **Esta Subclasse não compreende:**

- a execução de obras por empreitada ou subempreitada (divisões 41 ou 42);
- a incorporação de empreendimentos imobiliários (4110-7/00);
- os serviços especializados de engenharia (concepção de projetos estruturais e de instalações, supervisão, fiscalização e gerenciamento de projetos de construção) (7112-0/00).

#### **4399-1/02 MONTAGEM E DESMONTAGEM DE ANDAIMES E OUTRAS ESTRUTURAS TEMPORÁRIAS (SERVIÇO)**

##### **Esta Subclasse compreende:**

- a montagem e desmontagem de plataformas de trabalho e andaimes, exceto o aluguel de andaimes e plataformas de trabalho - a montagem e desmontagem de fôrmas para concreto e escoramentos;
- a montagem e desmontagem de estruturas temporárias.

##### **Esta Subclasse não compreende:**

- a montagem e instalação de máquinas e equipamentos industriais (divisão 33);
- o aluguel de andaimes e plataformas de trabalho sem montagem e desmontagem (7732-2/02);
- a montagem e desmontagem de estruturas metálicas permanentes por conta de terceiros (4292-8/01).

#### **4399-1/03 OBRAS DE ALVENARIA (OBRA)**

##### **Esta Subclasse compreende:**

- as obras de alvenaria

##### **Esta Subclasse não compreende:**

- os serviços de chapisco, emboço e reboco (4330-4/99)

#### **4399-1/04 SERVIÇOS DE OPERAÇÃO E FORNECIMENTO DE EQUIPAMENTOS PARA TRANSPORTE E ELEVação DE CARGAS E PESSOAS PARA USO EM OBRAS (SERVIÇO)**

##### **Esta Subclasse compreende:**

- o aluguel com operador ou os serviços de operação e fornecimento de equipamentos para transporte e elevação de cargas e pessoas para uso em obras, tais como:
- elevadores de obras;
- empilhadeiras;



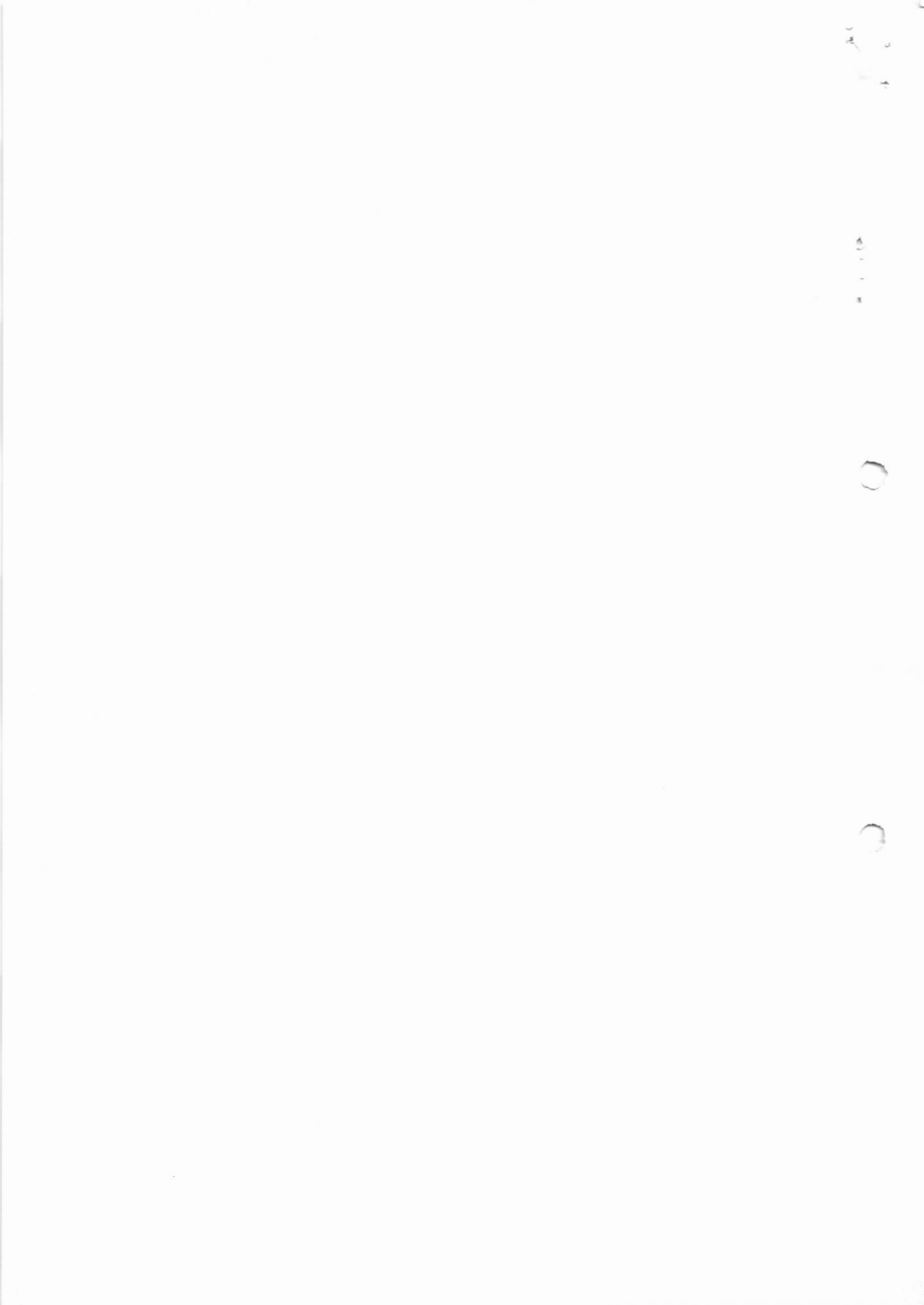

- guindastes e gruas

**Esta Subclasse não compreende:**

- a execução de obras por empreitada ou subempreitada (divisões 41 ou 42);
- o aluguel de máquinas e equipamentos para construção sem operador (7732-2/01);
- o aluguel de andaimes e plataformas de trabalho sem montagem e desmontagem (7732-2/02).

**4399-1/05 PERFURAÇÃO E CONSTRUÇÃO DE POÇOS DE ÁGUA (OBRA)**

**Esta Subclasse compreende:**

- a perfuração e construção de poços de água.

**4399-1/99 SERVIÇOS ESPECIALIZADOS PARA CONSTRUÇÃO NÃO ESPECIFICADOS ANTERIORMENTE**

**Esta Subclasse compreende:**

- a construção de fornos industriais (OBRA);
- a construção de partes de edifícios, tais como: telhados, coberturas, chaminés, lareiras, churrasqueiras, etc. (OBRA);
- os serviços de limpeza de fachadas, com jateamento de areia, vapor e semelhantes (SERVIÇO).

**Esta Subclasse não compreende:**

- a execução de obras por empreitada ou subempreitada (divisões 41 ou 42);
- as obras de montagem industrial (4292-8/02);
- a impermeabilização em edifícios e outras obras de engenharia civil (4330-4/01);
- o aluguel de máquinas e equipamentos para construção sem operador (7732-2/01);
- o aluguel de andaimes e plataformas de trabalho sem montagem e desmontagem (7732-2/02).

10

10

10

10



## PREFEITURA MUNICIPAL DE MOCOCA

### DEPARTAMENTO DE ENGENHARIA E OBRAS

Rua XV de Novembro, 360 - Centro - Mococa - São Paulo

Portal da Cidadania: [www.mococa.sp.gov.br](http://www.mococa.sp.gov.br)

Tel.: (19) 3656-9800

## DECLARAÇÃO

O Departamento de Obras da Prefeitura Municipal de Mococa,

D

E

C

L

A

R

A para os devidos fins que está de acordo com a 5ª medição no valor R\$73.659,96 (setenta e três mil e seiscentos e cinquenta e nove reais e noventa e seis centavos), Nota Fiscal nº 959, referente à prestação de serviços para a Reforma da UPA – Unidade de Pronto Atendimento, conforme Tomada de Preço nº 003/2022, Processo Licitatório nº 105/2022 e Contrato Nº 011/2022, cuja firma é CONSTRUTORA HGB LTDA.

Segue ainda a seguinte documentação complementar:

1. Requerimento da empresa contratada solicitando a 5ª medição;
2. Nota Fiscal referente à 5ª medição;
3. Relatório Fotográfico referente à 5ª medição;
4. Planilha referente à 5ª medição;
5. Relatório Diário de Obra (RDO);
6. Certidão Negativa de Débitos;
7. Certidão Positiva de Débitos;
8. Documento de Arrecadação da Receita Federal;
9. Relação de funcionários presentes na obra.

Por ser verdade, firma a presente declaração.

Mococa, 22 de novembro de 2022.

RENAN AUGUSTO DE  
CARVALHO:35856715  
861

Assinado de forma digital por  
RENAN AUGUSTO DE  
CARVALHO:35856715861  
Dados: 2022.11.22 14:21:28 -03'00'

*Renan Augusto de Carvalho*

DIRETOR DO DEPARTAMENTO DE OBRAS  
CREA/SP. 5070103369

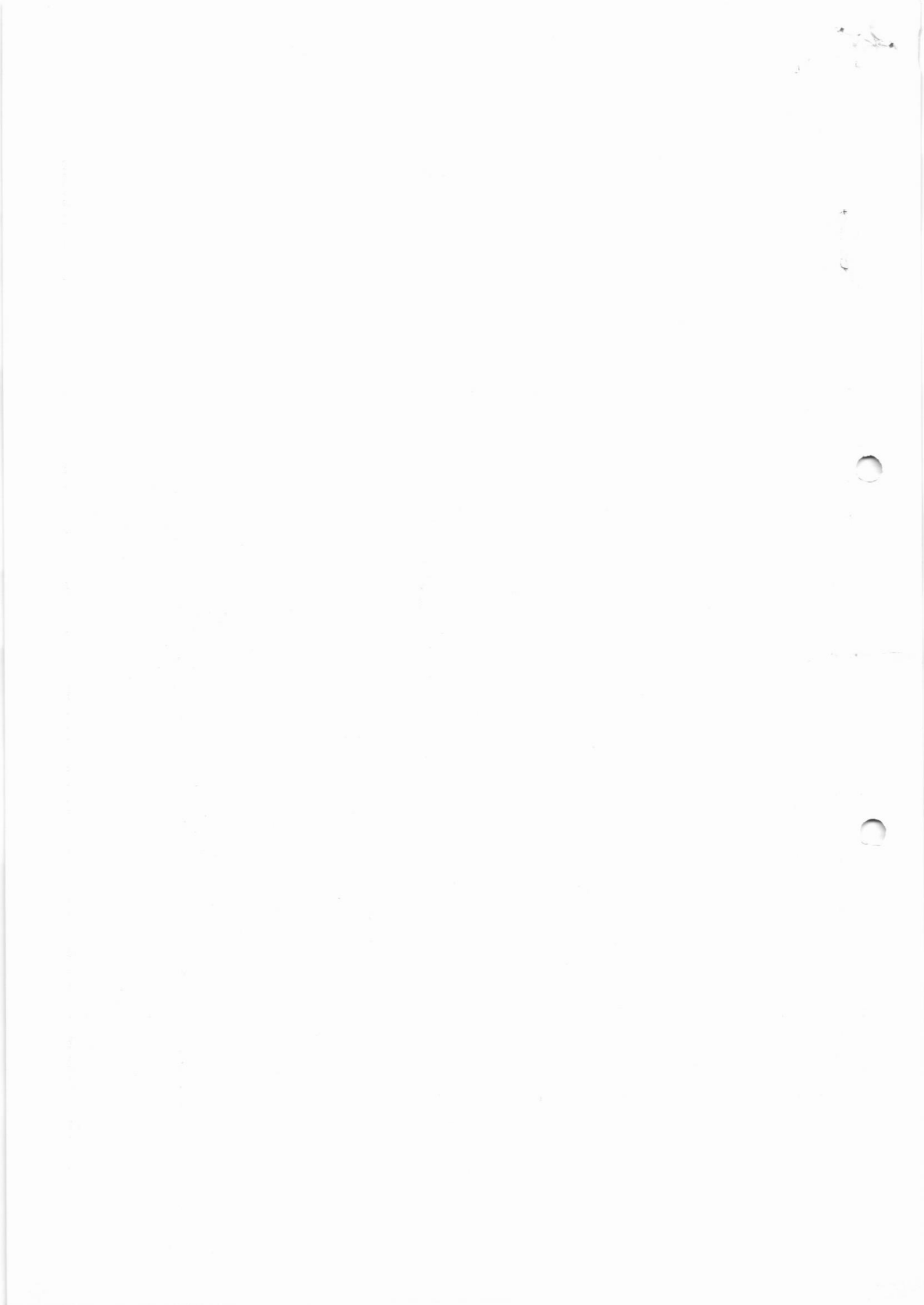



# PREFEITURA MUNICIPAL DE MOCOCA

DEPARTAMENTO DE OBRAS E ENGENHARIA

Rua XV de Novembro, 360 - Centro - Mococa - São Paulo

Tel.: (19) 3656-9800

## RELATÓRIO FOTOGRÁFICO - 5ª MEDIÇÃO

<b>REFORMA:</b>	UPA - UNIDADE DE PRONTO ATENDIMENTO		
<b>ENDEREÇO:</b>	Avenida Monsenhor Demosthenes Paraná Brasil Pontes, nº 1655 - Jardim Lavínia - Mococa-SP		
<b>EMPRESA RESPONSÁVEL:</b>	Construtora HGB LTDA		
<b>DATA:</b> 22 de novembro 2022			

CONTAINER

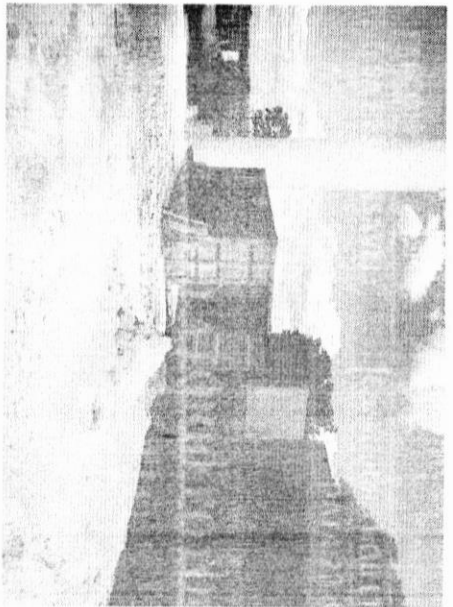

CHAPISCO E EMBOÇO

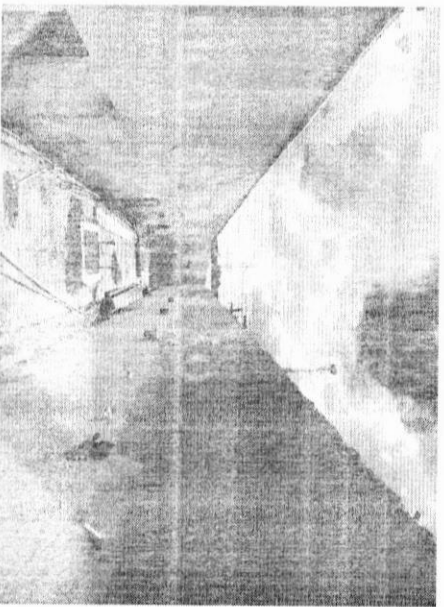

CHAPISCO E EMBOÇO

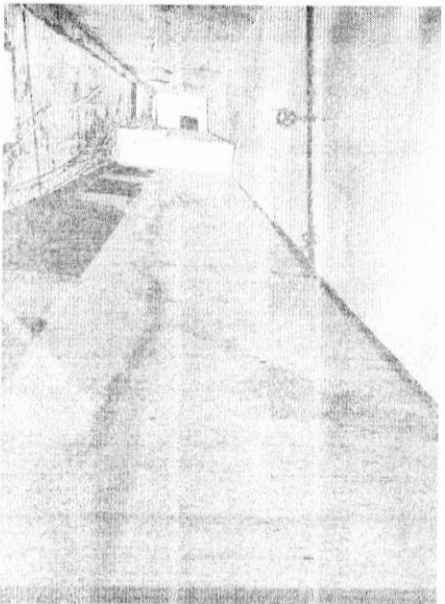

TELHAMENTO EM CHAPA DE AÇO



Faint text or markings on the right side of the page.





# PREFEITURA MUNICIPAL DE MOCOCA

## DEPARTAMENTO DE OBRAS E ENGENHARIA

Rua XV de Novembro, 360 – Centro – Mococa – São Paulo

Tel.: (19) 3656-9500

TELHAMENTO EM CHAPA DE AÇO

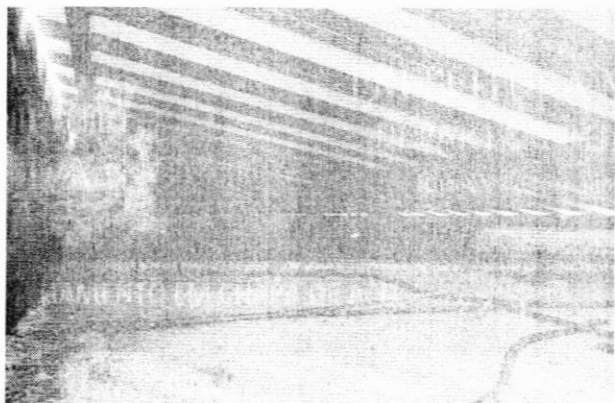

TUBO DE PVC - CONECTORES



TUBO DE PVC - CONECTORES

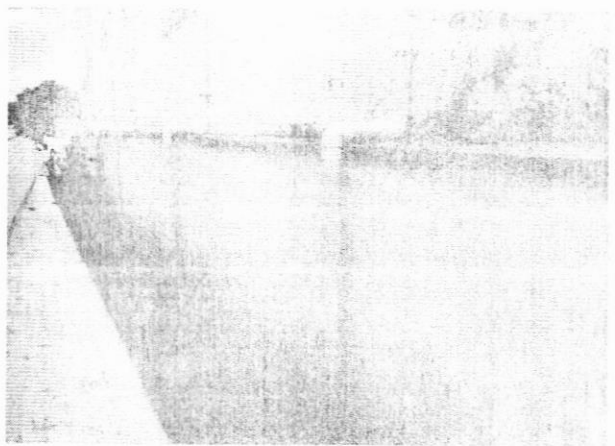

REPARO DE TRINCAS

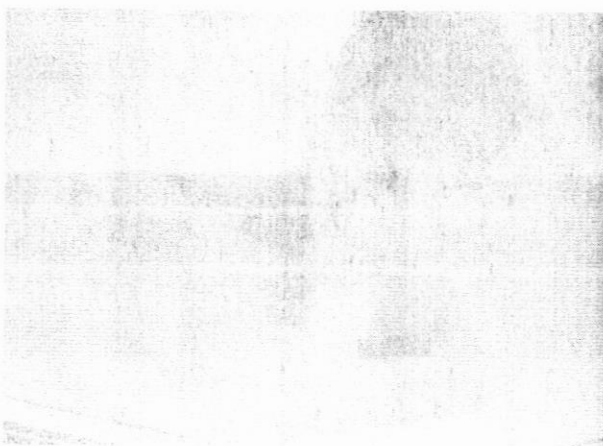

REPARO DE TRINCAS



DEMOLIÇÃO DO PISO E DO CONTRAPISO





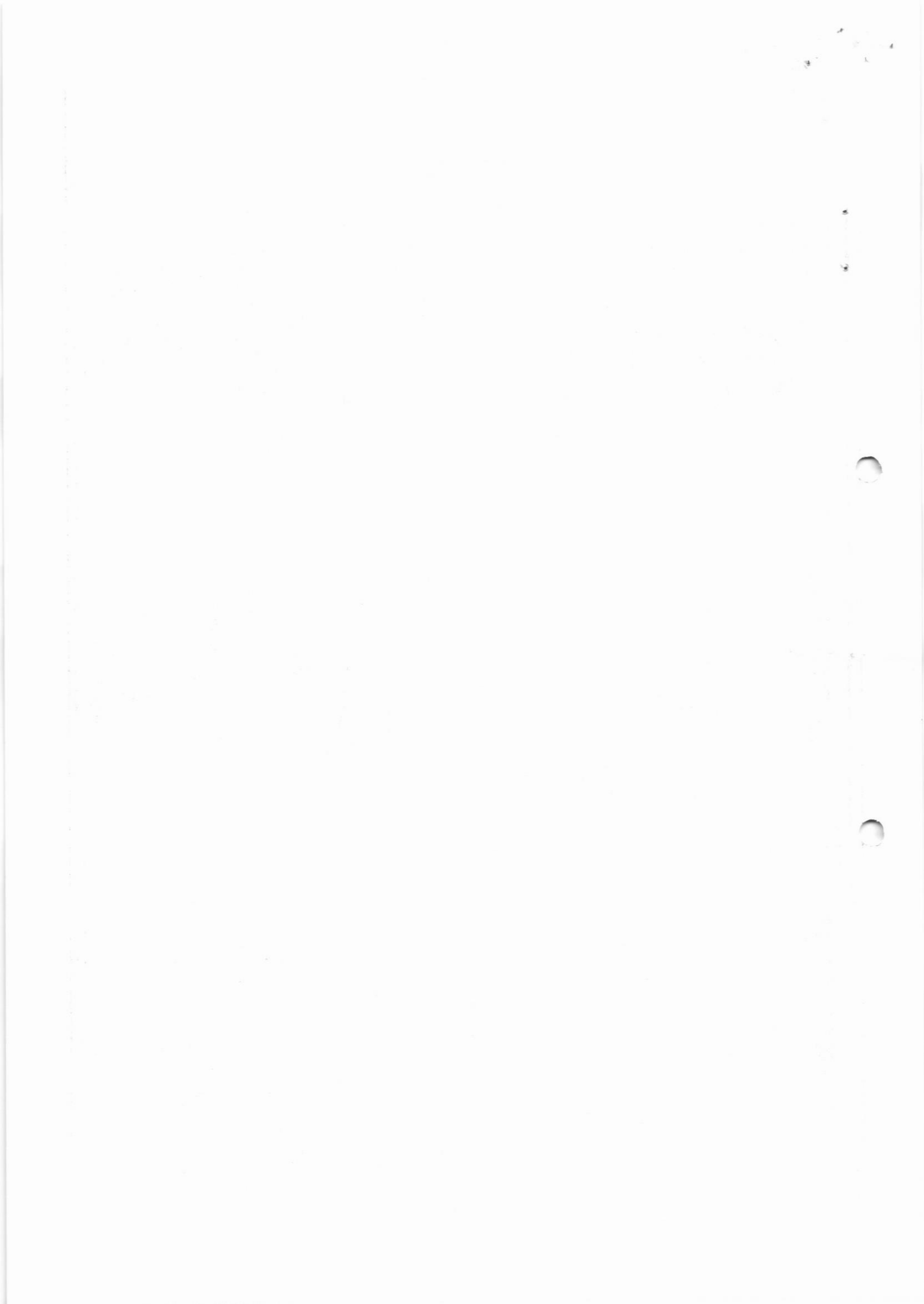



# PREFEITURA MUNICIPAL DE MOCOCA

## DEPARTAMENTO DE OBRAS E ENGENHARIA

Rua XV de Novembro, 360 – Centro – Mococa – São Paulo

Tel.: (19) 3656-9800

DEMOLIÇÃO DO PISO E DO CONTRAPISO

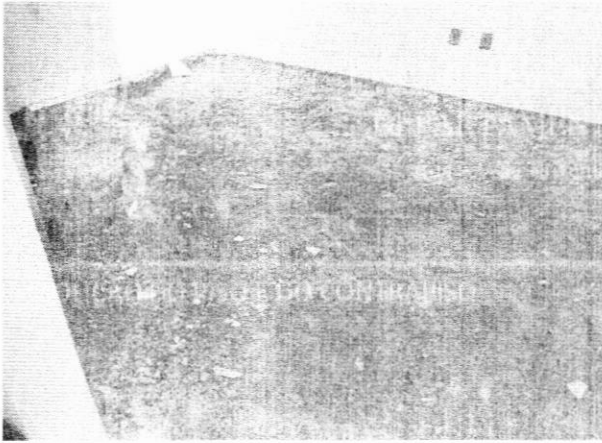

CHAPISCO - SUBSOLO

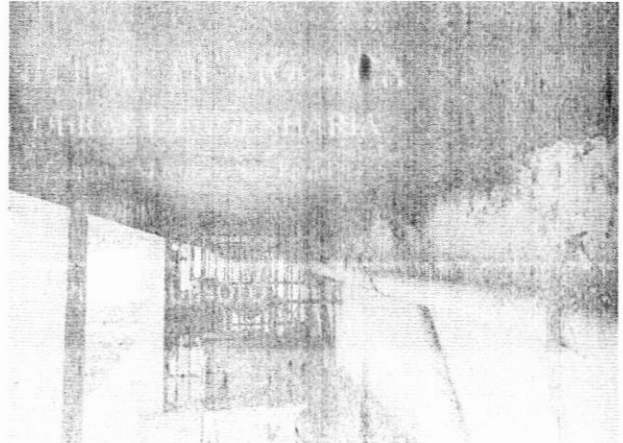

REPARO DE TRINCAS- SUBSOLO

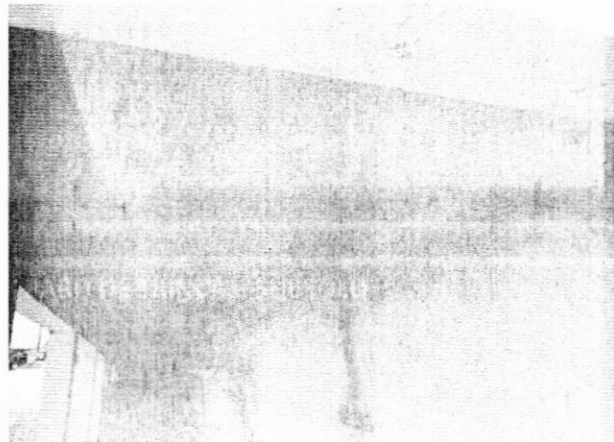

CONCRETO USINADO E CIMENTO DESEMPENADO - CALÇADA SUBSOLO



CONCRETO USINADO E CIMENTO DESEMPENADO - CALÇADA SUBSOLO



RENAN AUGUSTO DE  
CARVALHO Nº 13861

Assinado de forma digital  
em 20/04/2023 14:05:18  
CABELO Nº 0000000015861  
Data: 2023.04.20  
14:05:18 -03'00'

*Renan Augusto de Carvalho*  
DIRETOR DO DEPARTAMENTO DE OBRAS  
CRBA/SP: 5076163863

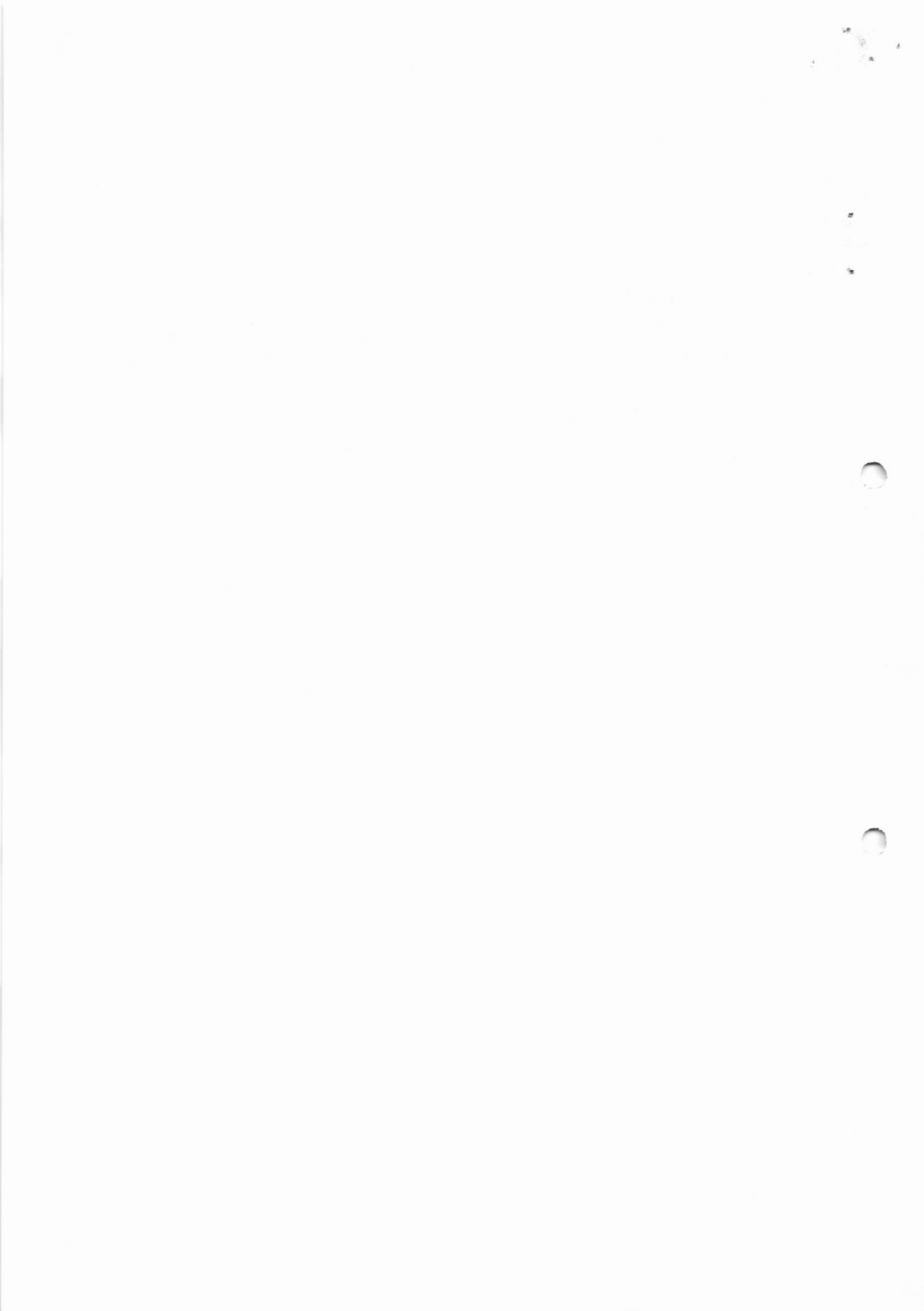



Filtros aplicados ao relatório

Número do processo: 0022819/2022

Número do 0022819/2022 Número L10.N10.8U8-34  
Solicitação: 240 - MEDIÇÃO  
Beneficiário: 25305 - CONSTRUTORA HGB LTDA ME  
CNPJ do beneficiário:  
Requerente: 25305 - CONSTRUTORA HGB LTDA ME  
CNPJ do requerente: 16.898.251/0001-75  
Endereço: Rodovia PADRE DONIZETTI Nº S/N - CEP: 13710-000  
Complemento: KM 1 Bairro: ZONA RURAL  
Loteamento: Condomínio:  
Município: Tambaú - SP  
Telefone: (19) 3673-3021 Celular: Fax:  
E-mail:  
Local da protocolização: 001.001.001 - PROTOCOLO GERAL  
Protocolado por: Antonio Celso de Souza  
Situação: Em trâmite Procedência Interna Prioridade: Normal  
Protocolado em: 21/11/2022 13:52 Previsto Concluído  
Súmula: APRESENTAR A DOCUMENTAÇÃO ANEXADA, REFERENT A 5ª MEDIÇÃO DA OBRA.  
Observação:

Antonio Celso de Souza  
(Protocolado por)

CONSTRUTORA HGB LTDA ME  
(Requerente)

Hora: 13:52:55

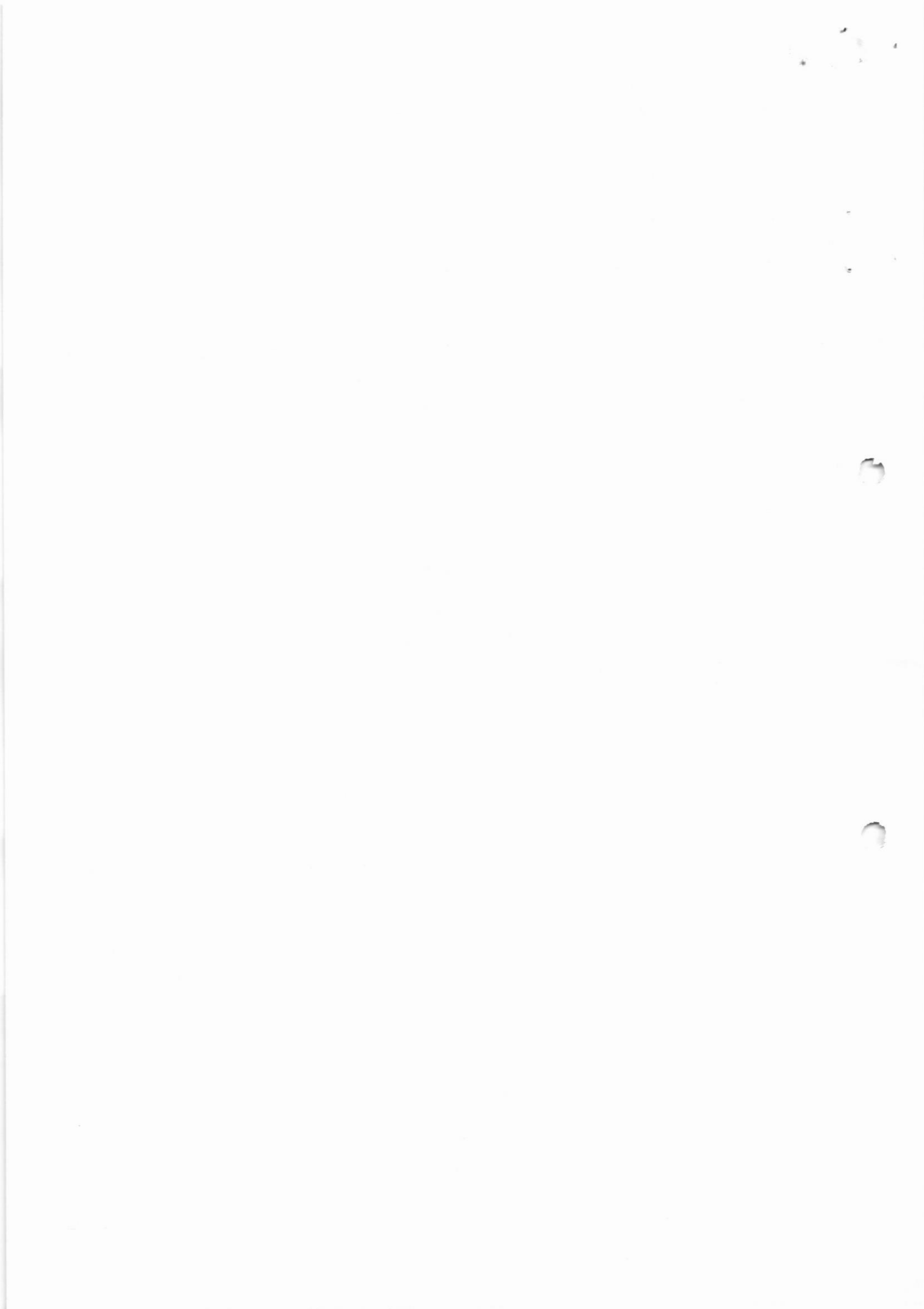



# CONSTRUTORA HGB

## RECIBO DE ENTREGA DE MEDIÇÕES

À Prefeitura Municipal de Mococa - SP  
Departamento de Obras

REF.: Entrega de Documentação da 5ª Medição.  
Tomada de Preços nº 03/2022 – CONTRATO Nº 011/2022.  
OBRA: REFORMA DA UPA (UNIDADE DE PRONTO ATENDIMENTO)

A CONSTRUTORA HGB LTDA., inscrita no CNPJ sob o nº 16.898.251/0001-75, sediada na Rod. Padre Donizetti KM 1, S/N, Zona Rural, Tambaú – SP, vem através de seu representante legal abaixo assinado, apresentar a documentação anexada, referente a 5ª Medição da obra em destaque.

### Documentos Anexados:

- Planilha de Medição (02 vias).
- Nota Fiscal de Prestação de Serviços nº 959 (02 vias).
- Diário de Obras – Dia 07/10/2022 ao 13/11/2022 (02 vias).
- Relatório Fotográfico (02 vias).
- Certidão Negativa de Débitos Federais (01 vias).
- Certificado de Regularidade do FGTS - CRF (01 vias).
- Certidão Negativa de Débitos Trabalhistas (01 vias).
- Certidão de Débitos Estaduais (01 vias).
- Certidão de Débitos Municipais (01 vias).
- Relação de Funcionários alocados em obra (01 via).
- GEFIP (01 via).
- Comprovante de pagamento de Guias INSS e FGTS (01 via).

Atenciosamente,

Tambaú – SP, 18 de novembro de 2022.

CONSTRUTORA HGB LTDA.

Guilherme Henrique Bueno

Proprietário

CPF nº 032.180-9

PP nº 15.549.728-09

16.898.251/0001-75

CONSTRUTORA HGB LTDA

Rod. Padre Donizetti, Km 1, S/N  
Zona Rural

CEP 13710-000 - Tambaú - SP

PREFEITURA MUNICIPAL DE MOCOCA

(Carimbo e assinatura)

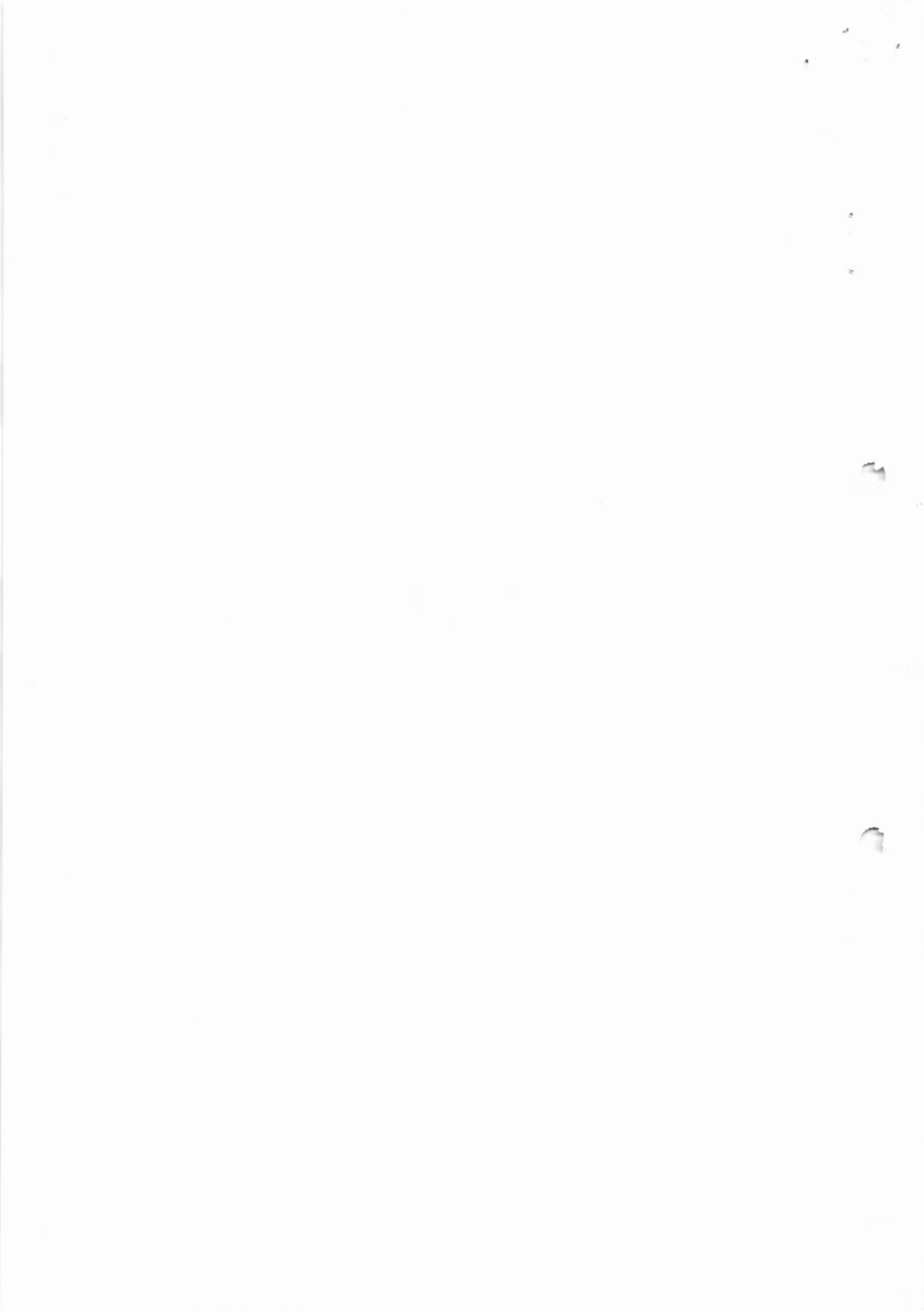



**PREFEITURA MUNICIPAL DE TAMBAU**  
Secretaria Municipal da Fazenda  
Nota Fiscal de Serviços Eletrônica - NFS-e

Número da Nota  
959

Data de Emissão  
18/11/2022

Data e Hora da  
Competência  
18/11/2022 às 17:31:34

Código de Verificação  
79064327-9961

**PRESTADOR DE SERVIÇOS**



CNPJ: 16.898.251/0001-75      Cód. Mobiliário: 146182      Insc. Mun.: 540766  
Nome: CONSTRUTORA H&B LTDA      RG/E: 662.020.310.111  
Logradouro: RODOVIA PADRE DONIZETI - SP 302      Número: 6  
Bairro: ZONA RURAL      CEP: 13719-000  
Município: TAMBAU      UF: SP

**Autenticação**



Situação: Não Optante do Simples Nacional  
Telefones: 3073-3021 / 319-3666-5757 / CONSTRUTORA H&B@CONSTRUTORA H&B.COM.BR  
E-Mail's:

**TOMADOR DE SERVIÇOS**

CPF/CNPJ: 44.763.928/0001-01      RG/E:  
Inscrição Mun.:      Cód. Mobiliário: 0  
Nome: PREFEITURA MUNICIPAL DE MOGOÇA      Telefone:  
E-mail:  
Inf. Comp.:  
Logradouro: RUA JOV DE NOVEEMBRO      Número: 360  
Bairro: CENTRO      CEP: 13730-020  
Município: MOGOÇA      UF: SP  
Complemento:      País: BRASIL

**DISCRIMINAÇÃO DOS SERVIÇOS**

Serviço	Descrição	Val. Unitário	Qtd	Aliq. Ictane (IBPT)	Total
10	SERVIÇOS PRESTADOS DE MAÇ DE OBRA	21.553,7300	1,00	5,00	21.553,73
12	MATERIAL	52.106,2300	1,00	0,00	52.106,23

Valor Total dos Serviços - R\$73.659,96

**INFORMAÇÕES REFERENTES A DISCRIMINAÇÃO DOS SERVIÇOS**

**5ª MEDIÇÃO** REFERENTE A REFORMA DA UPA (UNIDADE DE PRONTO-ATENDIMENTO), LOCALIZADA NA Avenida MONSIEUR DE MOSTIENS PARANA DRASIL PONTES, Nº 655 - AREA A4 - ENTRE AS RUAS PEDRO DIAS DE LIMA E JOANA Z. NAUFEL - CONJUNTO HABITACIONAL GILBERTO ROSSETTI - MOGOÇA-SP  
CONTRATO Nº 011/2022  
TOMADA DE PREÇOS Nº 03/2022  
PROCESSO Nº 1052622

**DADOS BANCÁRIOS:**  
SICOOB CREDENCIADA  
AGÊNCIA: 4379  
CIC: 590669  
TITULAR: CONSTRUTORA H&B LTDA  
CNPJ: 16.898.251/0001-75

- Valor Aproximado em Tributos R\$ 1077,60 (1,46%) Fundo IBPT

**TRIBUTOS**

PIS (R\$)      COFINS (R\$)      INSS (R\$)      ITR (R\$)      CSEE (R\$)      Outros Retenções (R\$)      Outros Tributos (R\$)  
CIDE (R\$)      IOF (R\$)      IPTU (R\$)      B. MS (R\$)



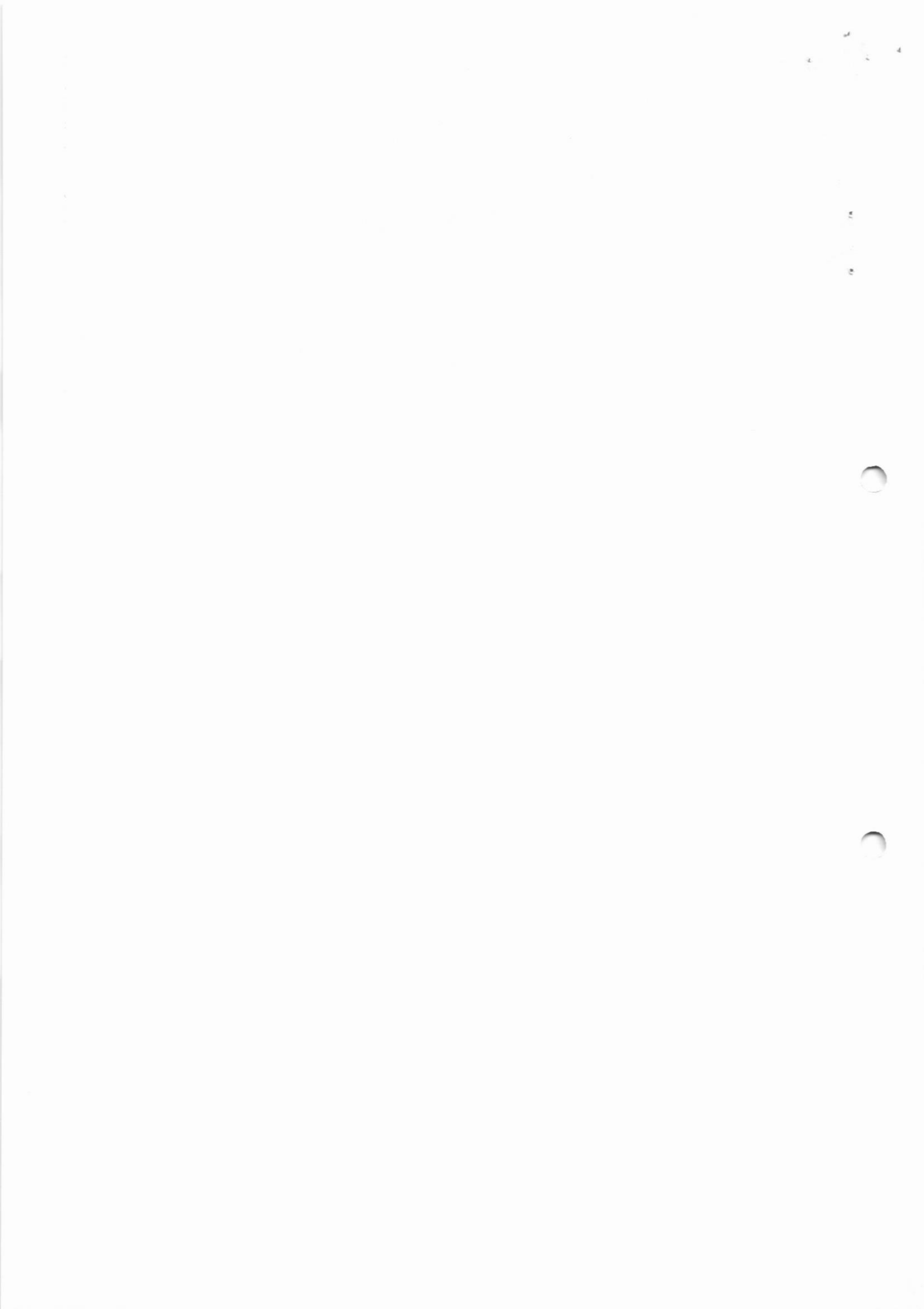

**VALOR TOTAL DA NOTA = R\$ 73.659,96**

**Atividade**

7.02-EXECUÇÃO, POR ADMINISTRAÇÃO, EMPREITADA OU SUBEMPREITADA, DE OBRAS DE CONSTRUÇÃO CIVIL, HIDRÁULICA E

**Operação**

Sem Lançamentos de Materiais/Equipamentos

Dedução de Materiais/Equipamentos

Sim

Responsável pelo imposto

Tomador dos Serviços

**Situação da Nota Fiscal**

Normal

Local do Serviço

Fora do Município

Local de Prestação

MOCOCA - SP

**Aliquota (%)**

**Base de Calc. (R\$)**

**Vlr. Total das Deduções (R\$)**

**Vlr. Total Retido (R\$)**

**Vlr. do ISS (R\$)**

5,0000

21.553,73

52.106,23

1.077,69

1.077,69

**VALOR LIQUIDO DA NOTA = R\$ 72.582,27**

**OUTRAS INFORMAÇÕES (RESERVADO AO FISCO)**

A autenticidade desta certidão eletrônica é confirmada via página: <http://www.fisco.sp.gov.br> ou pelo e-mail: [atendimento@fisco.sp.gov.br](mailto:atendimento@fisco.sp.gov.br)

Recebi(emos) do Prestador: **CONSTRUTORA HGB LTDA** CNPJ: 16.898.283/0001-74

Os serviços constantes da Nota Fiscal de Serviços Eletrônica nº 959 emitida em 18/11/2022 às 17:31:34 - Cód Verif 7906-4327-9961

Condições de Pagamento: Vencimento: 18/11/2022 Valor Total R\$ 73.659,96 Valor Líquido R\$ 72.582,27

Ass:

Assinatura do Destinatário/Tomador do(s) Serviço(s) Data da Assinatura

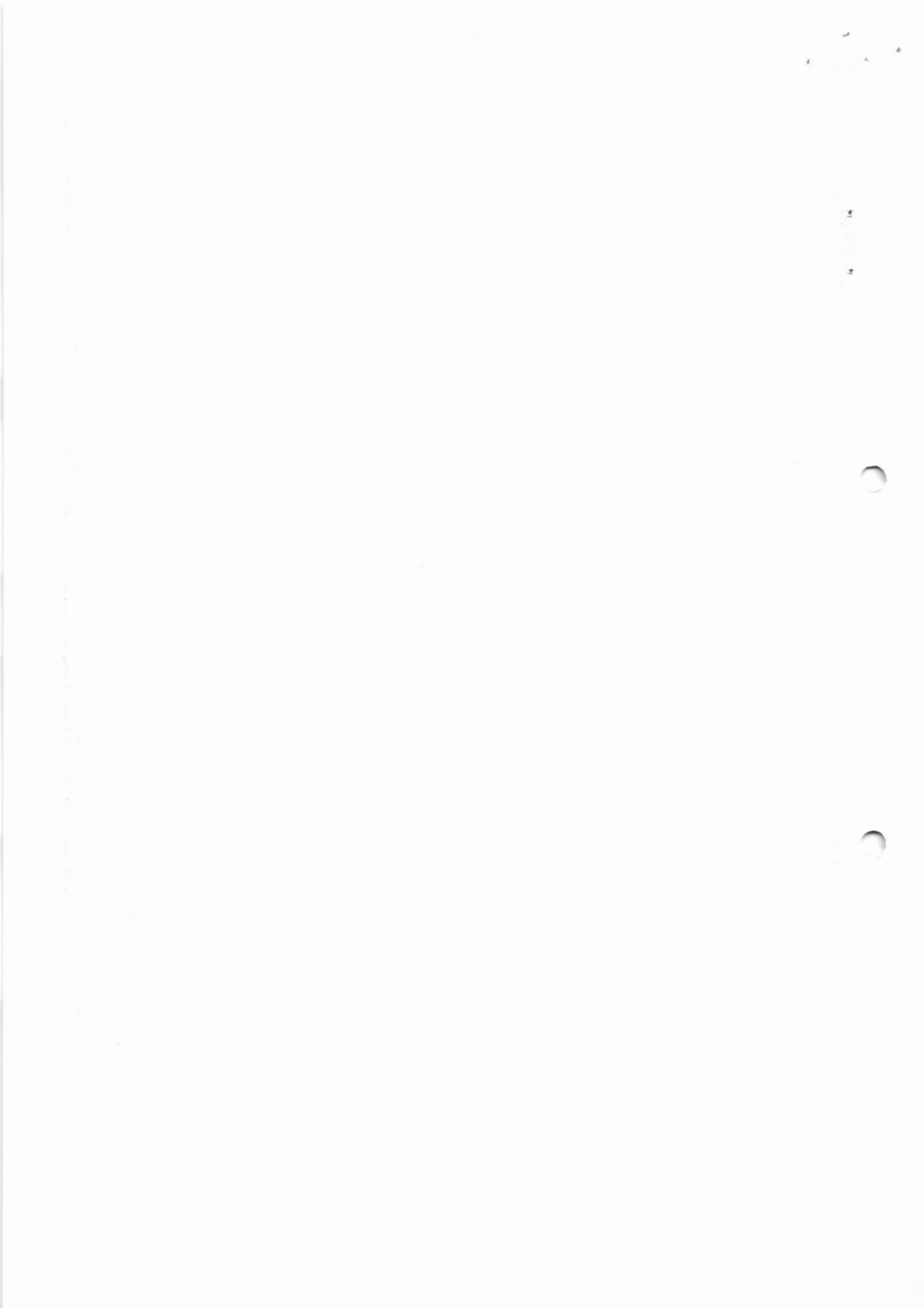

16.898.251/0001-75

CONSTRUTORA HGB LTDA

Rod Padre Donizetti, Km 1, S/N  
Zona Rural

CONSTRUTORA HGB



BOLETIM DE MEDIÇÃO

DATA: 11/11/2022

BOL. MEDIÇÃO N° 06

FOLHA: 01

CEP 13.710-000 - Tambau - S

ITEM	DESCRIÇÃO	VALOR				ESTIMAÇÃO				ADICIONADO				ACRÉSCIMOS				TOTAL
		R\$ 882.866,38				R\$ 73.859,96				R\$ 5.330,71				R\$ 35.554,98				
		QUANTIDADE	UNIDADE	PREÇO UNITÁRIO	TOTAL	QUANTIDADE	UNIDADE	PREÇO UNITÁRIO	TOTAL	QUANTIDADE	UNIDADE	PREÇO UNITÁRIO	TOTAL	QUANTIDADE	UNIDADE	PREÇO UNITÁRIO	TOTAL	
1	SEMPRO PRELIMINARES																	
1.1	10,37 740 Locação de terreno (p. 1) para construção de 2 pavimentos, 2 medidores e 4 pontos para abastecimento. Área mínima de 13,62 m².	1	LOCAÇÃO	10.370,00	10.370,00													
1.2	02,05 020 Planta de identificação para obra	1	PLANTA	4,00	4,00													
3	1,00 017048 LANCAMENTO EM CIMENTO PORTLAND 30 MPa																	
3.1	54,00 400 Contrato de obra para construção de 100 m³ de concreto armado em 10 dias úteis.	1	CONTRATO	54.000,00	54.000,00													
3.2	20,00 500 Fôrmas de concreto para a construção de 20 m³ de concreto armado.	1	FÔRMA	20.000,00	20.000,00													
3.3	2,00 100 Mão-de-obra para a construção de 20 m³ de concreto armado.	1	MÃO-DE-OBRA	2.000,00	2.000,00													
3.4	0,50 700 Transporte de concreto para 100 m de distância.	1	TRANSPORTE	50.000,00	50.000,00													
3.5	20,00 0100 Fôrmas em madeira com 4 pontos para abastecimento.	1	FÔRMA	20.000,00	20.000,00													
3.6	10,00 0100 Análise de solo para 100 m² de área.	1	ANÁLISE	10.000,00	10.000,00													
3.7	10,00 0100 Cimentação de 100 m³ de concreto armado.	1	CIMENTAÇÃO	10.000,00	10.000,00													
3.8	10,00 0100 Transporte de concreto para 100 m de distância.	1	TRANSPORTE	10.000,00	10.000,00													
3.9	10,00 0100 Mão-de-obra para 100 m³ de concreto armado.	1	MÃO-DE-OBRA	10.000,00	10.000,00													
3.10	10,00 0100 Transporte de concreto para 100 m de distância.	1	TRANSPORTE	10.000,00	10.000,00													
3.11	10,00 0100 Mão-de-obra para 100 m³ de concreto armado.	1	MÃO-DE-OBRA	10.000,00	10.000,00													
3.12	10,00 0100 Transporte de concreto para 100 m de distância.	1	TRANSPORTE	10.000,00	10.000,00													
3.13	10,00 0100 Mão-de-obra para 100 m³ de concreto armado.	1	MÃO-DE-OBRA	10.000,00	10.000,00													
3.14	10,00 0100 Transporte de concreto para 100 m de distância.	1	TRANSPORTE	10.000,00	10.000,00													
3.15	10,00 0100 Mão-de-obra para 100 m³ de concreto armado.	1	MÃO-DE-OBRA	10.000,00	10.000,00													
3.16	10,00 0100 Transporte de concreto para 100 m de distância.	1	TRANSPORTE	10.000,00	10.000,00													
3.17	10,00 0100 Mão-de-obra para 100 m³ de concreto armado.	1	MÃO-DE-OBRA	10.000,00	10.000,00													
3.18	10,00 0100 Transporte de concreto para 100 m de distância.	1	TRANSPORTE	10.000,00	10.000,00													
3.19	10,00 0100 Mão-de-obra para 100 m³ de concreto armado.	1	MÃO-DE-OBRA	10.000,00	10.000,00													
3.20	10,00 0100 Transporte de concreto para 100 m de distância.	1	TRANSPORTE	10.000,00	10.000,00													
3.21	10,00 0100 Mão-de-obra para 100 m³ de concreto armado.	1	MÃO-DE-OBRA	10.000,00	10.000,00													
3.22	10,00 0100 Transporte de concreto para 100 m de distância.	1	TRANSPORTE	10.000,00	10.000,00													
3.23	10,00 0100 Mão-de-obra para 100 m³ de concreto armado.	1	MÃO-DE-OBRA	10.000,00	10.000,00													
3.24	10,00 0100 Transporte de concreto para 100 m de distância.	1	TRANSPORTE	10.000,00	10.000,00													
3.25	10,00 0100 Mão-de-obra para 100 m³ de concreto armado.	1	MÃO-DE-OBRA	10.000,00	10.000,00													
3.26	10,00 0100 Transporte de concreto para 100 m de distância.	1	TRANSPORTE	10.000,00	10.000,00													
3.27	10,00 0100 Mão-de-obra para 100 m³ de concreto armado.	1	MÃO-DE-OBRA	10.000,00	10.000,00													
3.28	10,00 0100 Transporte de concreto para 100 m de distância.	1	TRANSPORTE	10.000,00	10.000,00													
3.29	10,00 0100 Mão-de-obra para 100 m³ de concreto armado.	1	MÃO-DE-OBRA	10.000,00	10.000,00													
3.30	10,00 0100 Transporte de concreto para 100 m de distância.	1	TRANSPORTE	10.000,00	10.000,00													
3.31	10,00 0100 Mão-de-obra para 100 m³ de concreto armado.	1	MÃO-DE-OBRA	10.000,00	10.000,00													
3.32	10,00 0100 Transporte de concreto para 100 m de distância.	1	TRANSPORTE	10.000,00	10.000,00													
3.33	10,00 0100 Mão-de-obra para 100 m³ de concreto armado.	1	MÃO-DE-OBRA	10.000,00	10.000,00													
3.34	10,00 0100 Transporte de concreto para 100 m de distância.	1	TRANSPORTE	10.000,00	10.000,00													
3.35	10,00 0100 Mão-de-obra para 100 m³ de concreto armado.	1	MÃO-DE-OBRA	10.000,00	10.000,00													
3.36	10,00 0100 Transporte de concreto para 100 m de distância.	1	TRANSPORTE	10.000,00	10.000,00													
3.37	10,00 0100 Mão-de-obra para 100 m³ de concreto armado.	1	MÃO-DE-OBRA	10.000,00	10.000,00													
3.38	10,00 0100 Transporte de concreto para 100 m de distância.	1	TRANSPORTE	10.000,00	10.000,00													
3.39	10,00 0100 Mão-de-obra para 100 m³ de concreto armado.	1	MÃO-DE-OBRA	10.000,00	10.000,00													
3.40	10,00 0100 Transporte de concreto para 100 m de distância.	1	TRANSPORTE	10.000,00	10.000,00													
3.41	10,00 0100 Mão-de-obra para 100 m³ de concreto armado.	1	MÃO-DE-OBRA	10.000,00	10.000,00													
3.42	10,00 0100 Transporte de concreto para 100 m de distância.	1	TRANSPORTE	10.000,00	10.000,00													
3.43	10,00 0100 Mão-de-obra para 100 m³ de concreto armado.	1	MÃO-DE-OBRA	10.000,00	10.000,00													
3.44	10,00 0100 Transporte de concreto para 100 m de distância.	1	TRANSPORTE	10.000,00	10.000,00													
3.45	10,00 0100 Mão-de-obra para 100 m³ de concreto armado.	1	MÃO-DE-OBRA	10.000,00	10.000,00													
3.46	10,00 0100 Transporte de concreto para 100 m de distância.	1	TRANSPORTE	10.000,00	10.000,00													
3.47	10,00 0100 Mão-de-obra para 100 m³ de concreto armado.	1	MÃO-DE-OBRA	10.000,00	10.000,00													
3.48	10,00 0100 Transporte de concreto para 100 m de distância.	1	TRANSPORTE	10.000,00	10.000,00													
3.49	10,00 0100 Mão-de-obra para 100 m³ de concreto armado.	1	MÃO-DE-OBRA	10.000,00	10.000,00													
3.50	10,00 0100 Transporte de concreto para 100 m de distância.	1	TRANSPORTE	10.000,00	10.000,00													
3.51	10,00 0100 Mão-de-obra para 100 m³ de concreto armado.	1	MÃO-DE-OBRA	10.000,00	10.000,00													
3.52	10,00 0100 Transporte de concreto para 100 m de distância.	1	TRANSPORTE	10.000,00	10.000,00													
3.53	10,00 0100 Mão-de-obra para 100 m³ de concreto armado.	1	MÃO-DE-OBRA	10.000,00	10.000,00													
3.54	10,00 0100 Transporte de concreto para 100 m de distância.	1	TRANSPORTE	10.000,00	10.000,00													
3.55	10,00 0100 Mão-de-obra para 100 m³ de concreto armado.	1	MÃO-DE-OBRA	10.000,00	10.000,00													
3.56	10,00 0100 Transporte de concreto para 100 m de distância.	1	TRANSPORTE	10.000,00	10.000,00													
3.57	10,00 0100 Mão-de-obra para 100 m³ de concreto armado.	1	MÃO-DE-OBRA	10.000,00	10.000,00													
3.58	10,00 0100 Transporte de concreto para 100 m de distância.	1	TRANSPORTE	10.000,00	10.000,00													
3.59	10,00 0100 Mão-de-obra para 100 m³ de concreto armado.	1	MÃO-DE-OBRA	10.000,00	10.000,00													
3.60	10,00 0100 Transporte de concreto para 100 m de distância.	1	TRANSPORTE	10.000,00	10.000,00													
3.61	10,00 0100 Mão-de-obra para 100 m³ de concreto armado.	1	MÃO-DE-OBRA	10.000,00	10.000,00													
3.62	10,00 0100 Transporte de concreto para 100 m de distância.	1	TRANSPORTE	10.000,00	10.000,00													
3.63	10,00 0100 Mão-de-obra para 100 m³ de concreto armado.	1	MÃO-DE-OBRA	10.000,00	10.000,00													
3.64	10,00 0100 Transporte de concreto para 100 m de distância.	1	TRANSPORTE	10.000,00	10.000,00													
3.65	10,00 0100 Mão-de-obra para 100 m³ de concreto armado.	1	MÃO-DE-OBRA	10.000,00	10.000,00													
3.66	10,00 0100 Transporte de concreto para 100 m de distância.	1	TRANSPORTE	10.000,00	10.000,00													
3.67	10,00 0100 Mão-de-obra para 100 m³ de concreto armado.	1	MÃO-DE-OBRA	10.000,00	10.000,00													
3.68	10,00 0100 Transporte de concreto para 100 m de distância.	1	TRANSPORTE	10.000,00	10.000,00													
3.69	10,00 0100 Mão-de-obra para 100 m³ de concreto armado.	1	MÃO-DE-OBRA	10.000,00	10.000,00													
3.70	10,00 0100 Transporte de concreto para 100 m de distância.	1	TRANSPORTE	10.000,00	10.000,00													
3.71	10,00 0100 Mão-de-obra para 100 m³ de concreto armado.	1	MÃO-DE-OBRA	10.000,00	10.000,00													
3.72	10,00 0100 Transporte de concreto para 100 m de distância.	1	TRANSPORTE	10.000,00	10.000,00													
3.73	10,00 0100 Mão-de-obra para 100 m³ de concreto armado.	1	MÃO-DE-OBRA	10.000,00	10.000,00			</										

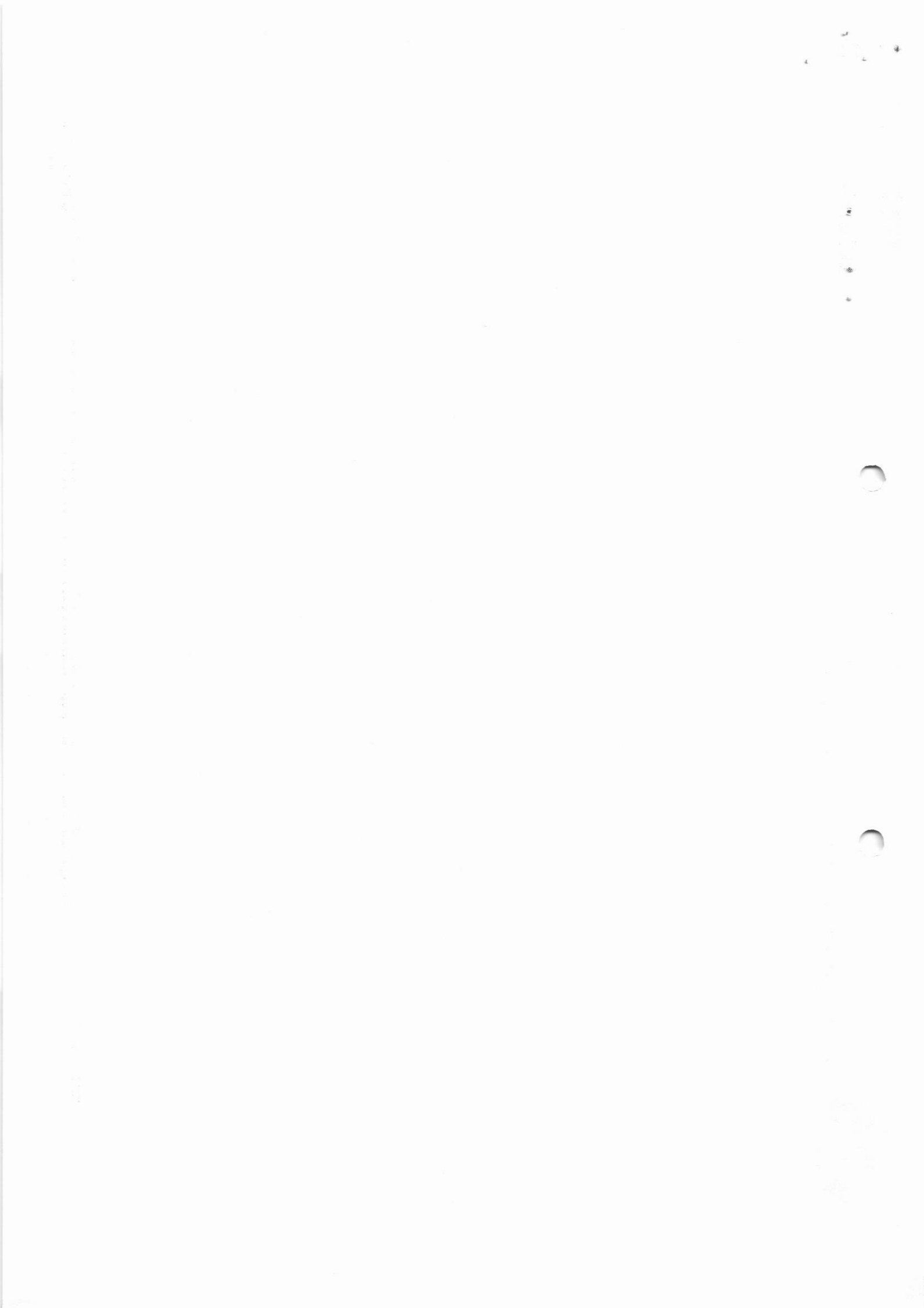



# CONSTRUTORA HGB

10.898.251/0001-75

CONSTRUTORA HGB LTDA

Rod Padre Donizetti, Km 1, S/N  
Zona Rural

CEP 13710-000 - Tambau - SP

## BOLETIM DE MEDIÇÃO

PREFEITURA MUNICIPAL DE MOCOCA  
 ORGÃO OU ENTIDADE: PREFEITURA MUNICIPAL DE MOCOCA  
 OSRA: PLOT 01/01 DA UPA (UNIDADE DE PRONTO ATENDIMENTO)  
 LICITAÇÃO: TOMADA DE PREÇOS Nº 03/2022  
 CONTRATO Nº 011/2022 - PROCESSO Nº 106/2022

DATA: 11/11/2022

BOL. MEDIÇÃO Nº: 05

FOLHA:

SALDO ANTERIOR:		DATA: 11/11/2022		VALOR:		SALDO:		Kg	
R\$ 682.986,39		R\$ 73.659,86		R\$ 682.986,39		333.781,34			
Item	Descrição	Quantidade	Valor Unit.	Valor Total	Valor Unit.	Valor Total	Saldo	Saldo	Saldo
2.25	17.02.000 Estrada de dorso de asfalto, inclusive grout, materiais em fixação	5,40	9,43	50,92	9,43	50,92	5,40	R\$	50,92
2.26	17.02.040 Chapisco com Branco	162,00	5,62	910,44	5,62	910,44	162,00	R\$	910,44
2.27	17.02.140 Emboco desmembrado com espuma de poliestireno	152,00	6,34	963,68	6,34	963,68	152,00	R\$	963,68
2.28	20.15.100 Impermeabilização com membrana asfáltica modificada com armadura, tipo III, espessura de 4 mm, face externa em poliéster com membrana acrílica (tipo Pelubaflex e Guanta)	292,00	66,86	19521,52	66,86	19521,52	292,00	R\$	19521,52
2.29	20.15.210 Impermeabilização em pilares de concreto armado com selante orgânico, sobre massa	182,40	6,49	1187,78	6,49	1187,78	182,40	R\$	1187,78
2.30	20.15.020 Domo de gesso fixado em parte de concreto	1,40	613,67	859,14	613,67	859,14	1,40	R\$	859,14
2.31	20.21.200 Forma em madeira comum para estrutura - Área das Ambulancias	11,00	61,25	673,75	61,25	673,75	11,00	R\$	673,75
2.32	20.21.040 Armação em concreto tipo CA-50 (A, B, C) S10-1300 kg/m³ - Área das Ambulancias	60,00	6,83	409,80	6,83	409,80	60,00	R\$	409,80
2.33	20.21.220 Concreto armado fck = 50 MPa - para pavimentação - Área das Ambulancias	1,00	370,22	370,22	370,22	370,22	1,00	R\$	370,22
2.34	20.21.011 Blocos em concreto armado diâmetro de 20 cm, completa (Área das Ambulancias) - 2 blocos	9,00	21,99	197,91	21,99	197,91	9,00	R\$	197,91
2.35	17.02.040 Chapisco com Branco	11,00	5,63	61,93	5,63	61,93	11,00	R\$	61,93
2.36	17.02.140 Emboco desmembrado com espuma de poliestireno	11,00	6,34	69,74	6,34	69,74	11,00	R\$	69,74
2.37	20.01.220 Cantoneira e perfil em ferro 1 1/4" x 1 1/4" x 2,50 mm - 24 metros	70,00	12,15	850,50	12,15	850,50	70,00	R\$	850,50
2.38	20.03.030 Fôrma (Módulo e montagem de esquadro em aço A311-A36, sem pintura, Tehado das Ambulancias, Ambulancias) Piso estrutura e Área (02,0 m² x 15,0 kg/m² = 1.500,0 kgs	1,00	15,18	15,18	15,18	15,18	1,00	R\$	15,18
2.39	20.15.030 Tachamento em chapas de aço pré-pintado com vedação e poliestireno, tipo sanduíche, espessura de 0,50 mm, com fita de reforço	102,00	289,51	29529,02	289,51	29529,02	102,00	R\$	29529,02
2.40	20.15.020 Fôrma (Módulo e montagem de estrutura em aço A311-A36, sem pintura, Tehado Principal) Piso estrutura e Área (278,0 m² x 20,0 kg/m² = 5.560,0 kgs	1,00	15,18	15,18	15,18	15,18	1,00	R\$	15,18
2.41	20.15.020 Tachamento em chapas de aço pré-pintado com vedação e poliestireno, perfil transversal, com espessura de 0,50 mm e altura de 40 mm	278,00	12,77	3550,66	12,77	3550,66	278,00	R\$	3550,66
2.42	20.21.020 Cimentação em concreto com pingadeira	120,00	5,88	705,60	5,88	705,60	120,00	R\$	705,60
2.43	20.21.012 Caisos, tubo, eixo em chapa galvanizada 1,20" com 0,50 mm - Galne	70,00	60,94	4265,80	60,94	4265,80	70,00	R\$	4265,80
2.44	20.21.020 Caisos, tubo, eixo em chapa galvanizada 1,20" com 0,50 mm - Hufe de concreto	190,00	53,29	10125,10	53,29	10125,10	190,00	R\$	10125,10
2.45	40.03.030 Tubo de PVC rígido F48 com vedação e anel de borracha, linha engalo série reforçada R1 DN= 100 mm, inclusive conexões - Condutores	42,00	42,72	1793,84	42,72	1793,84	42,00	R\$	1793,84
2.46	40.03.030 Tubo de PVC rígido F48 com vedação e anel de borracha, linha engalo série reforçada R1 DN= 150 mm, inclusive conexões - Condutores	48,00	42,72	2050,56	42,72	2050,56	48,00	R\$	2050,56
3	CORREÇÃO DE TERREIRA E PLANTAS							R\$	4.002,41
2.1	13.1.1.200 Repoco de trinças retilas até 5,0 mm de largura, de massa	64,00	18,91	1207,84	18,91	1207,84	64,00	R\$	1207,84
2.2	02.04.120 Demolição manual de revestimento cerâmico, incluindo a base	11,00	9,21	101,31	9,21	101,31	11,00	R\$	101,31
3.3	17.02.040 Chapisco com Branco	11,00	5,63	61,93	5,63	61,93	11,00	R\$	61,93
3.4	17.02.120 Emboco comum	11,00	9,97	109,67	9,97	109,67	11,00	R\$	109,67
3.5	18.11.040 Revestimento em placa cerâmica esmaltada de 20x20 cm, tipo monocrômico, esmaltado e montado com processo industrializado de 2,20 metros	11,00	62,74	690,14	62,74	690,14	11,00	R\$	690,14

Guilherme Henrique Bueno  
 Engenheiro Civil  
 CREA nº 5070547600

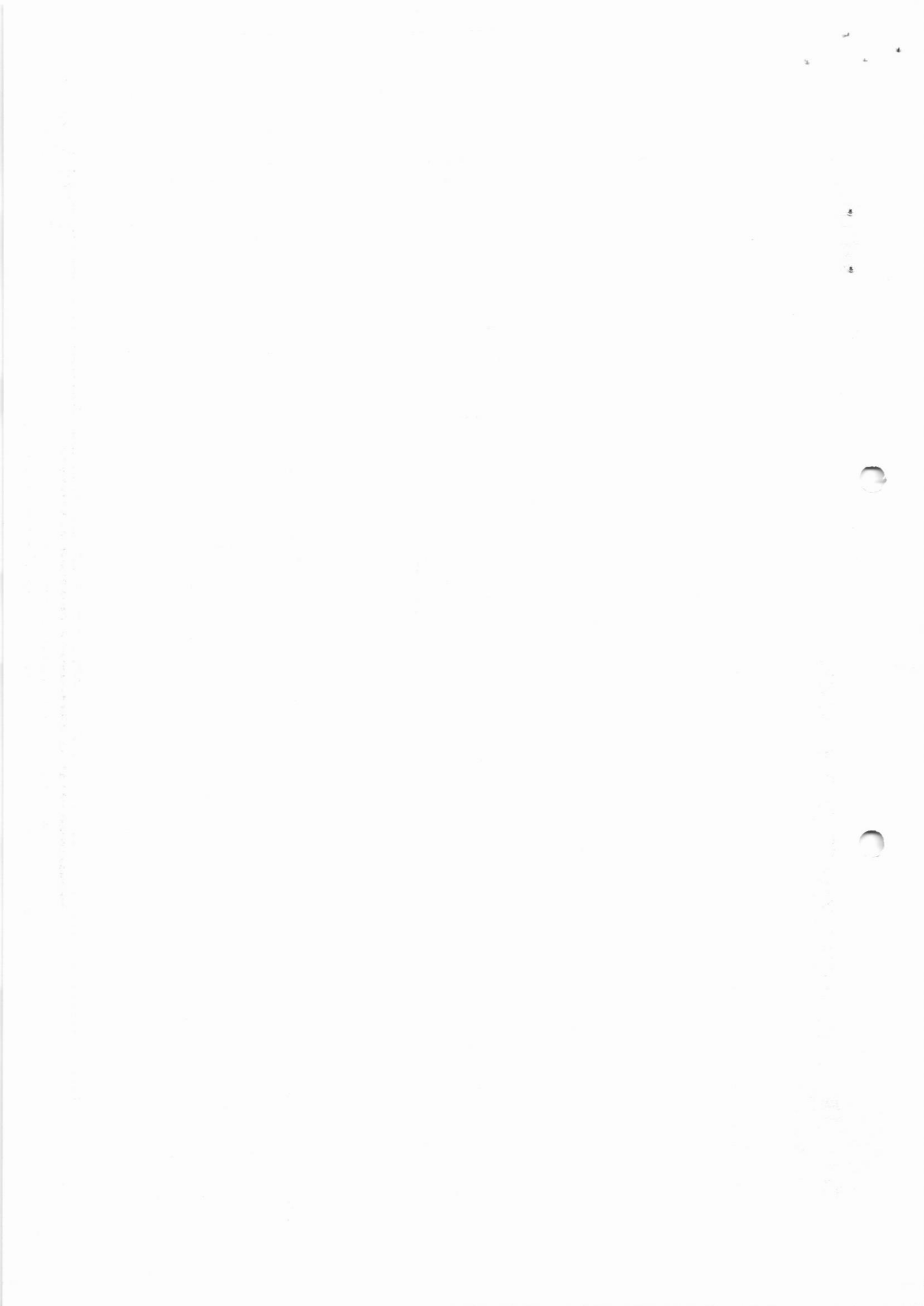





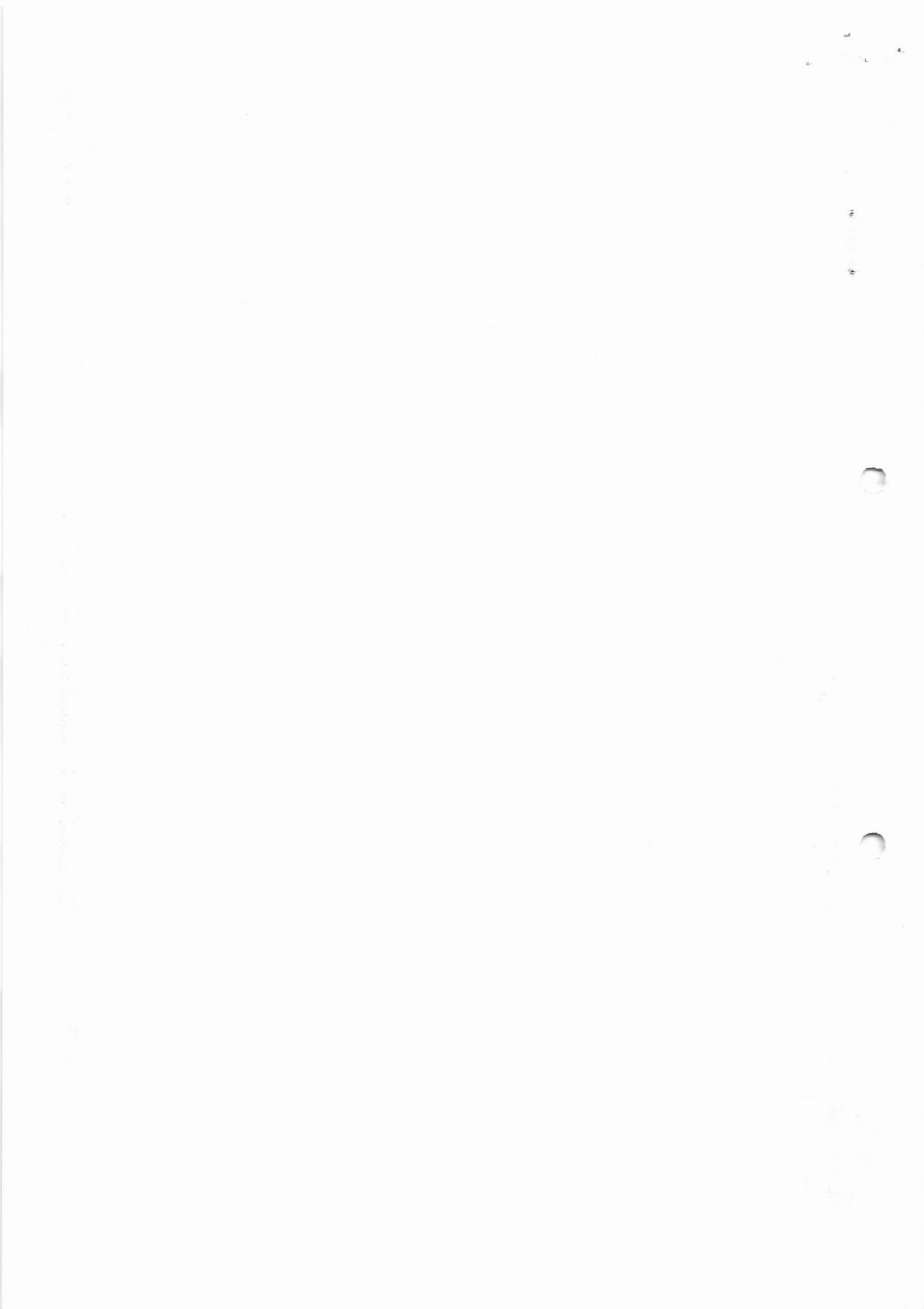



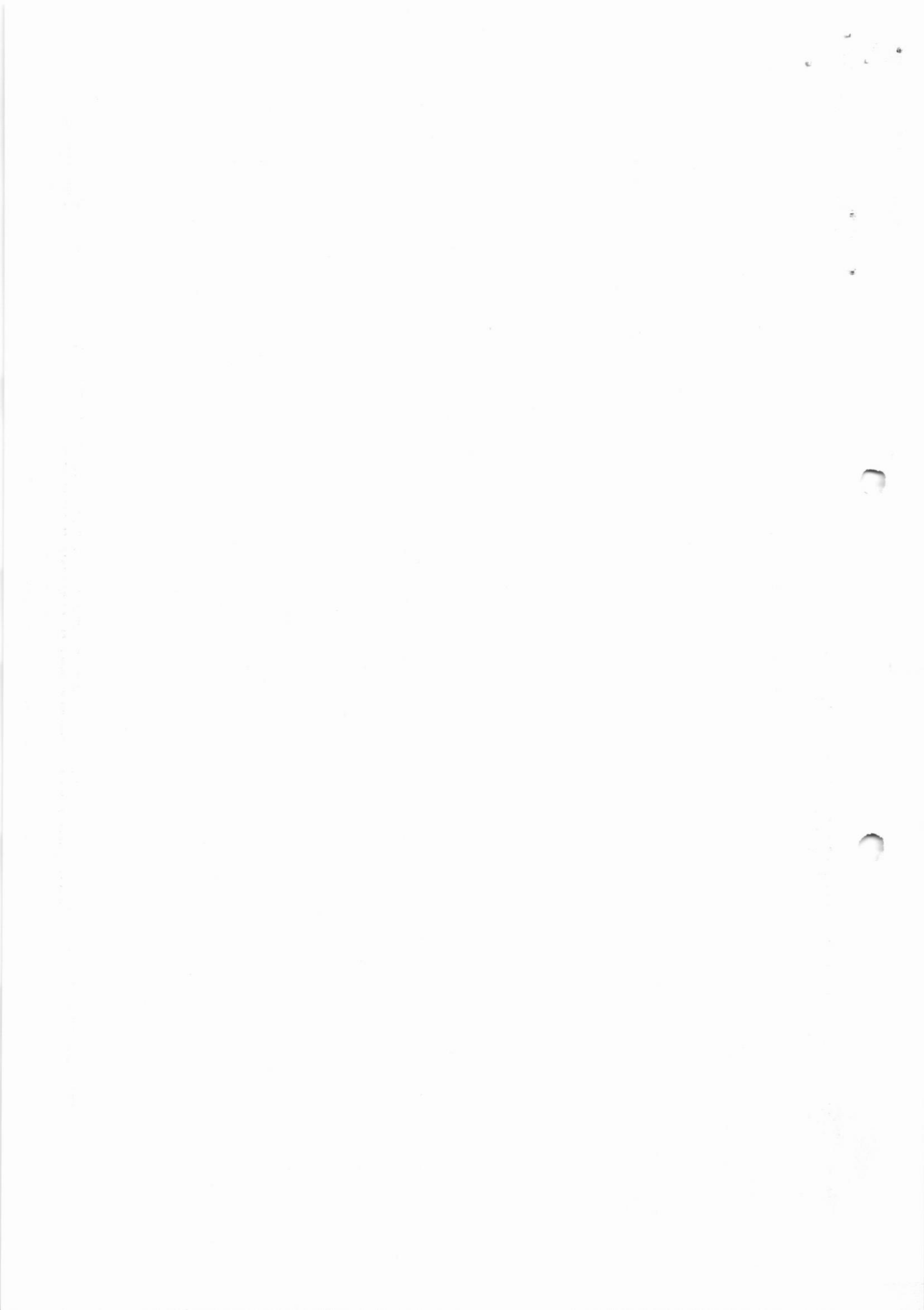



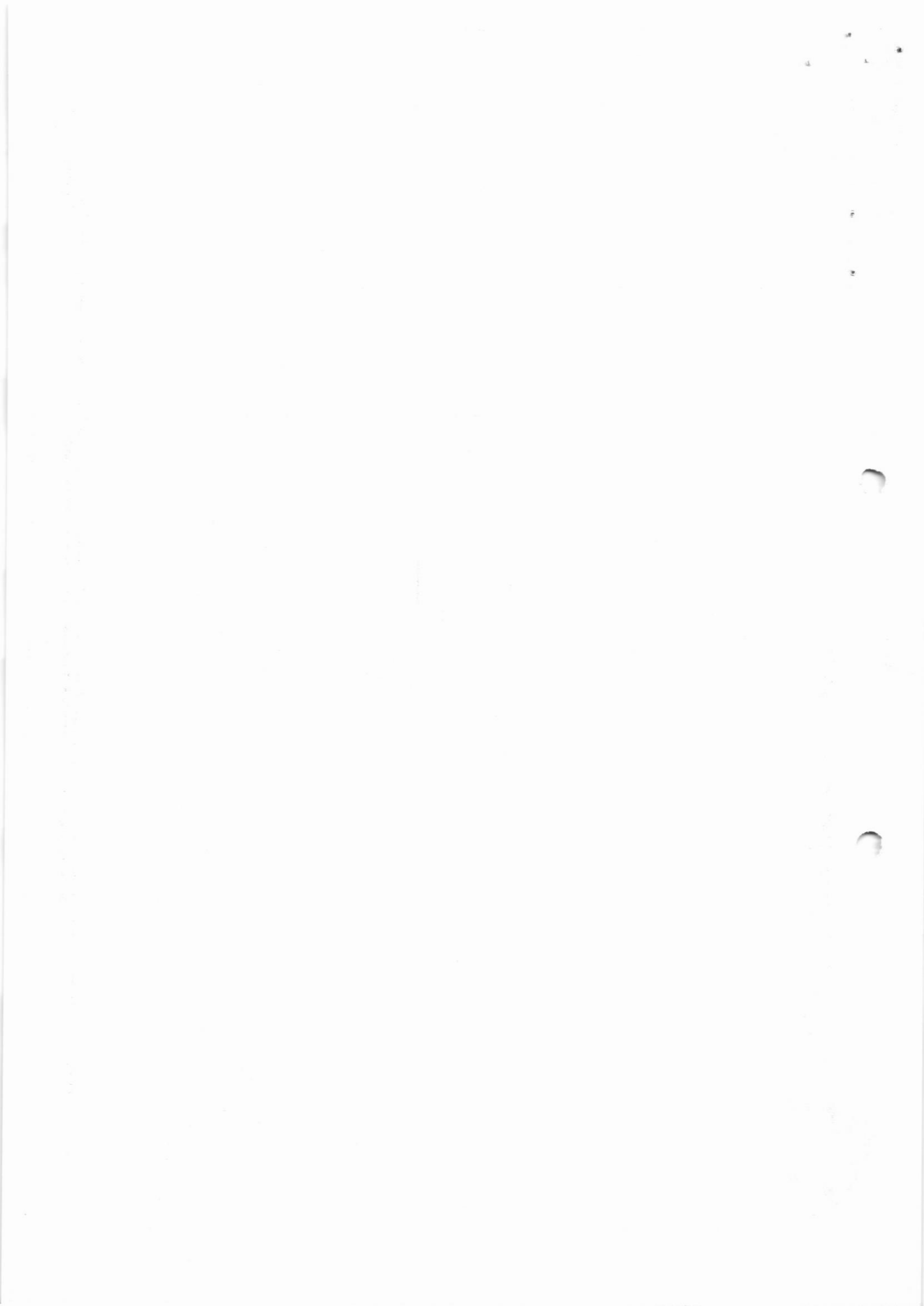

16.898.251/0001-75

CONSTRUTORA HGB LIDA

Rod Padre Donizetti, Km 1, S/N  
Zona Rural

ICEF 1.4710-000 Tambau - S



# CONSTRUTORA HGB

## BOLETIM DE MEDIÇÃO

PREFEITURA MUNICIPAL DE MOÇOCA  
ÓRGÃO DO ENTREGA: PREFEITURA MUNICIPAL DE MOÇOCA  
CINEMA: REFORMA DA UPA (UNIDADE DE PRONTO ATENDIMENTO)  
LICITAÇÃO TOMADA DE PREÇOS Nº 01/2012  
CONTRATO Nº 01/12012 - PROCESSO Nº 168/2012

DATA: 11/11/2012  
VALOR: R\$ 73.658,90  
BOL. MEDIÇÃO Nº 05  
TAMBÁU - S

ITEM	DESCRIÇÃO	UNID.	QUANT.	VALOR UNIT.	VALOR TOTAL	LISTA MEDIÇÃO		VALOR	SALDO	% DE PAGAMENTO	TOTAL
						QUANT.	VALOR				
11.1	17 (10) CABO	M	36,00	4,96	177,36	36,00	0,00	177,36	0,00	177,36	
11.2	24 (1) CABO	M	20,00	8,83	176,60	20,00	0,00	176,60	0,00	176,60	
11.3	25 (1) CABO	M	36,00	8,34	298,44	36,00	0,00	298,44	0,00	298,44	
11.4	26 (1) CABO	M	36,00	4,40	158,40	36,00	0,00	158,40	0,00	158,40	
11.5	27 (1) CABO	M	36,00	8,34	298,44	36,00	0,00	298,44	0,00	298,44	
11.6	28 (1) CABO	M	36,00	8,34	298,44	36,00	0,00	298,44	0,00	298,44	
11.7	29 (1) CABO	M	36,00	8,34	298,44	36,00	0,00	298,44	0,00	298,44	
11.8	30 (1) CABO	M	36,00	8,34	298,44	36,00	0,00	298,44	0,00	298,44	
11.9	31 (1) CABO	M	36,00	8,34	298,44	36,00	0,00	298,44	0,00	298,44	
11.10	32 (1) CABO	M	36,00	8,34	298,44	36,00	0,00	298,44	0,00	298,44	
11.11	33 (1) CABO	M	36,00	8,34	298,44	36,00	0,00	298,44	0,00	298,44	
11.12	34 (1) CABO	M	36,00	8,34	298,44	36,00	0,00	298,44	0,00	298,44	
11.13	35 (1) CABO	M	36,00	8,34	298,44	36,00	0,00	298,44	0,00	298,44	
11.14	36 (1) CABO	M	36,00	8,34	298,44	36,00	0,00	298,44	0,00	298,44	
11.15	37 (1) CABO	M	36,00	8,34	298,44	36,00	0,00	298,44	0,00	298,44	
11.16	38 (1) CABO	M	36,00	8,34	298,44	36,00	0,00	298,44	0,00	298,44	
11.17	39 (1) CABO	M	36,00	8,34	298,44	36,00	0,00	298,44	0,00	298,44	
11.18	40 (1) CABO	M	36,00	8,34	298,44	36,00	0,00	298,44	0,00	298,44	
11.19	41 (1) CABO	M	36,00	8,34	298,44	36,00	0,00	298,44	0,00	298,44	
11.20	42 (1) CABO	M	36,00	8,34	298,44	36,00	0,00	298,44	0,00	298,44	
11.21	43 (1) CABO	M	36,00	8,34	298,44	36,00	0,00	298,44	0,00	298,44	
11.22	44 (1) CABO	M	36,00	8,34	298,44	36,00	0,00	298,44	0,00	298,44	
11.23	45 (1) CABO	M	36,00	8,34	298,44	36,00	0,00	298,44	0,00	298,44	
11.24	46 (1) CABO	M	36,00	8,34	298,44	36,00	0,00	298,44	0,00	298,44	
11.25	47 (1) CABO	M	36,00	8,34	298,44	36,00	0,00	298,44	0,00	298,44	
11.26	48 (1) CABO	M	36,00	8,34	298,44	36,00	0,00	298,44	0,00	298,44	
11.27	49 (1) CABO	M	36,00	8,34	298,44	36,00	0,00	298,44	0,00	298,44	

Guilherme Henrique Bueno  
Engenheiro Civil  
CREA nº 5070547600

Rod Padre Donizetti KM 1, s/n - Zona Rural - Tambau/SP - CAIXA POSTAL 08-CEP 13 710-000  
CNPJ 16.898.251/0001-75 - Inscricao Estadual 660.020.310.111  
Email: construtorahgb@construtorahgb.com.br - www.construtorahgb.com.br Fone: (19) 99231-7012



16.898.251/0001-75

CONSTRUTORA HGB LTDA

Rod Padre Donizetti, Km 1, S/N  
Zona Rural

CEP 13.710-000 - Tambau - S



CONSTRUTORA HGB

BOLETIM DE MEDIÇÃO

PREFEITURA MUNICIPAL DE MOGOÇA

ORÇÃO OU ENTIDADE: PREFEITURA MUNICIPAL DE MOGOÇA

OBRA: REFORMA DA UNIDADE DE PRONTO ATENDIMENTO

LICITAÇÃO: TOMADA DE PREÇOS Nº 01/2022

CONTRATO Nº 01/2022 - PROCESSO Nº 106/2022

DATA: 11/11/2022

BOL. MEDIÇÃO Nº 05

FOLHA:

VALOR: R\$ 662.866,39

VALOR: R\$ 73.658,26

VALOR: R\$ 689,00

VALOR: R\$ 1.000,20

VALOR: R\$ 333.701,34

ITEM	DESCRIÇÃO	UNID.	QUANT.	VALOR UNIT.	VALOR TOTAL	DATA: 11/11/2022	EST. MEDIÇÃO	RE	SALDO	R\$	R\$ 662.866,39	SALDO	
												RE	R\$
13,78	02356	unq	13,78	122,80	1.687,20	0,00	0,00	RE	0,00	R\$	15,00	R\$	1.687,20
13,79	02357	unq	13,79	10,49	1.500,20	0,00	0,00	R\$	0,00	R\$	88,00	R\$	1.588,20
13,80	02358	unq	13,80	8,00	1.120,00	0,00	0,00	R\$	0,00	R\$	72,00	R\$	1.192,00
13,81	02359	unq	13,81	11,37	1.530,00	0,00	0,00	R\$	0,00	R\$	7,00	R\$	1.537,00
13,82	02360	unq	13,82	2,92	4.000,00	0,00	0,00	R\$	0,00	R\$	40,00	R\$	4.040,00
13,83	02361	unq	13,83	1,00	1.000,00	0,00	0,00	R\$	0,00	R\$	13,00	R\$	1.013,00
13,84	02362	unq	13,84	0,50	2.000,00	0,00	0,00	R\$	0,00	R\$	0,00	R\$	2.000,00
13,85	02363	unq	13,85	0,50	2.000,00	0,00	0,00	R\$	0,00	R\$	0,00	R\$	2.000,00
13,86	02364	unq	13,86	0,50	2.000,00	0,00	0,00	R\$	0,00	R\$	0,00	R\$	2.000,00
13,87	02365	unq	13,87	0,50	2.000,00	0,00	0,00	R\$	0,00	R\$	0,00	R\$	2.000,00
13,88	02366	unq	13,88	0,50	2.000,00	0,00	0,00	R\$	0,00	R\$	0,00	R\$	2.000,00
13,89	02367	unq	13,89	0,50	2.000,00	0,00	0,00	R\$	0,00	R\$	0,00	R\$	2.000,00
13,90	02368	unq	13,90	0,50	2.000,00	0,00	0,00	R\$	0,00	R\$	0,00	R\$	2.000,00
13,91	02369	unq	13,91	0,50	2.000,00	0,00	0,00	R\$	0,00	R\$	0,00	R\$	2.000,00
13,92	02370	unq	13,92	0,50	2.000,00	0,00	0,00	R\$	0,00	R\$	0,00	R\$	2.000,00
13,93	02371	unq	13,93	0,50	2.000,00	0,00	0,00	R\$	0,00	R\$	0,00	R\$	2.000,00
13,94	02372	unq	13,94	0,50	2.000,00	0,00	0,00	R\$	0,00	R\$	0,00	R\$	2.000,00
13,95	02373	unq	13,95	0,50	2.000,00	0,00	0,00	R\$	0,00	R\$	0,00	R\$	2.000,00
13,96	02374	unq	13,96	0,50	2.000,00	0,00	0,00	R\$	0,00	R\$	0,00	R\$	2.000,00
13,97	02375	unq	13,97	0,50	2.000,00	0,00	0,00	R\$	0,00	R\$	0,00	R\$	2.000,00
13,98	02376	unq	13,98	0,50	2.000,00	0,00	0,00	R\$	0,00	R\$	0,00	R\$	2.000,00
13,99	02377	unq	13,99	0,50	2.000,00	0,00	0,00	R\$	0,00	R\$	0,00	R\$	2.000,00
14,00	02378	unq	14,00	0,50	2.000,00	0,00	0,00	R\$	0,00	R\$	0,00	R\$	2.000,00
14,01	02379	unq	14,01	0,50	2.000,00	0,00	0,00	R\$	0,00	R\$	0,00	R\$	2.000,00
14,02	02380	unq	14,02	0,50	2.000,00	0,00	0,00	R\$	0,00	R\$	0,00	R\$	2.000,00
14,03	02381	unq	14,03	0,50	2.000,00	0,00	0,00	R\$	0,00	R\$	0,00	R\$	2.000,00
14,04	02382	unq	14,04	0,50	2.000,00	0,00	0,00	R\$	0,00	R\$	0,00	R\$	2.000,00
14,05	02383	unq	14,05	0,50	2.000,00	0,00	0,00	R\$	0,00	R\$	0,00	R\$	2.000,00
14,06	02384	unq	14,06	0,50	2.000,00	0,00	0,00	R\$	0,00	R\$	0,00	R\$	2.000,00
14,07	02385	unq	14,07	0,50	2.000,00	0,00	0,00	R\$	0,00	R\$	0,00	R\$	2.000,00
14,08	02386	unq	14,08	0,50	2.000,00	0,00	0,00	R\$	0,00	R\$	0,00	R\$	2.000,00
14,09	02387	unq	14,09	0,50	2.000,00	0,00	0,00	R\$	0,00	R\$	0,00	R\$	2.000,00
14,10	02388	unq	14,10	0,50	2.000,00	0,00	0,00	R\$	0,00	R\$	0,00	R\$	2.000,00
14,11	02389	unq	14,11	0,50	2.000,00	0,00	0,00	R\$	0,00	R\$	0,00	R\$	2.000,00
14,12	02390	unq	14,12	0,50	2.000,00	0,00	0,00	R\$	0,00	R\$	0,00	R\$	2.000,00
14,13	02391	unq	14,13	0,50	2.000,00	0,00	0,00	R\$	0,00	R\$	0,00	R\$	2.000,00
14,14	02392	unq	14,14	0,50	2.000,00	0,00	0,00	R\$	0,00	R\$	0,00	R\$	2.000,00
14,15	02393	unq	14,15	0,50	2.000,00	0,00	0,00	R\$	0,00	R\$	0,00	R\$	2.000,00
14,16	02394	unq	14,16	0,50	2.000,00	0,00	0,00	R\$	0,00	R\$	0,00	R\$	2.000,00
14,17	02395	unq	14,17	0,50	2.000,00	0,00	0,00	R\$	0,00	R\$	0,00	R\$	2.000,00
14,18	02396	unq	14,18	0,50	2.000,00	0,00	0,00	R\$	0,00	R\$	0,00	R\$	2.000,00
14,19	02397	unq	14,19	0,50	2.000,00	0,00	0,00	R\$	0,00	R\$	0,00	R\$	2.000,00
14,20	02398	unq	14,20	0,50	2.000,00	0,00	0,00	R\$	0,00	R\$	0,00	R\$	2.000,00
14,21	02399	unq	14,21	0,50	2.000,00	0,00	0,00	R\$	0,00	R\$	0,00	R\$	2.000,00
14,22	02400	unq	14,22	0,50	2.000,00	0,00	0,00	R\$	0,00	R\$	0,00	R\$	2.000,00
14,23	02401	unq	14,23	0,50	2.000,00	0,00	0,00	R\$	0,00	R\$	0,00	R\$	2.000,00
14,24	02402	unq	14,24	0,50	2.000,00	0,00	0,00	R\$	0,00	R\$	0,00	R\$	2.000,00
14,25	02403	unq	14,25	0,50	2.000,00	0,00	0,00	R\$	0,00	R\$	0,00	R\$	2.000,00
14,26	02404	unq	14,26	0,50	2.000,00	0,00	0,00	R\$	0,00	R\$	0,00	R\$	2.000,00
14,27	02405	unq	14,27	0,50	2.000,00	0,00	0,00	R\$	0,00	R\$	0,00	R\$	2.000,00
14,28	02406	unq	14,28	0,50	2.000,00	0,00	0,00	R\$	0,00	R\$	0,00	R\$	2.000,00
14,29	02407	unq	14,29	0,50	2.000,00	0,00	0,00	R\$	0,00	R\$	0,00	R\$	2.000,00
14,30	02408	unq	14,30	0,50	2.000,00	0,00	0,00	R\$	0,00	R\$	0,00	R\$	2.000,00
14,31	02409	unq	14,31	0,50	2.000,00	0,00	0,00	R\$	0,00	R\$	0,00	R\$	2.000,00
14,32	02410	unq	14,32	0,50	2.000,00	0,00	0,00	R\$	0,00	R\$	0,00	R\$	2.000,00
14,33	02411	unq	14,33	0,50	2.000,00	0,00	0,00	R\$	0,00	R\$	0,00	R\$	2.000,00
14,34	02412	unq	14,34	0,50	2.000,00	0,00	0,00	R\$	0,00	R\$	0,00	R\$	2.000,00
14,35	02413	unq	14,35	0,50	2.000,00	0,00	0,00	R\$	0,00	R\$	0,00	R\$	2.000,00
14,36	02414	unq	14,36	0,50	2.000,00	0,00	0,00	R\$	0,00	R\$	0,00	R\$	2.000,00
14,37	02415	unq	14,37	0,50	2.000,00	0,00	0,00	R\$	0,00	R\$	0,00	R\$	2.000,00
14,38	02416	unq	14,38	0,50	2.000,00	0,00	0,00	R\$	0,00	R\$	0,00	R\$	2.000,00
14,39	02417	unq	14,39	0,50	2.000,00	0,00	0,00	R\$	0,00	R\$	0,00	R\$	2.000,00
14,40	02418	unq	14,40	0,50	2.000,00	0,00	0,00	R\$	0,00	R\$	0,00	R\$	2.000,00
14,41	02419	unq	14,41	0,50	2.000,00	0,00	0,00	R\$	0,00	R\$	0,00	R\$	2.000,00
14,42	02420	unq	14,42	0,50	2.000,00	0,00	0,00	R\$	0,00	R\$	0,00	R\$	2.000,00
14,43	02421	unq	14,43	0,50	2.000,00	0,00	0,00	R\$	0,00	R\$	0,00	R\$	2.000,00
14,44	02422	unq	14,44	0,50	2.000,00	0,00	0,00	R\$	0,00	R\$	0,00	R\$	2.000,00
14,45	02423	unq	14,45	0,50	2.000,00	0,00	0,00	R\$	0,00	R\$	0,00	R\$	2.000,00
14,46	02424	unq	14,46	0,50	2.000,00	0,00	0,00	R\$	0,00	R\$	0,00	R\$	2.000,00
14,47	02425	unq	14,47	0,50	2.000,00	0,00	0,00	R\$	0,00	R\$	0,00	R\$	2.000,00
14,48	02426	unq	14,48	0,50	2.000,00	0,00	0,00	R\$	0,00	R\$	0,00	R\$	2.000,00
14,49	02427	unq	14,49	0,50	2.000,00	0,00	0,00	R\$	0,00	R\$	0,00	R\$	2.000,00
14,50	02428	unq	14,50	0,50	2.000,00	0,00	0,00	R\$	0,00	R\$	0,00	R\$	2.000,00
14,51	02429	unq	14,51	0,50	2.000,00	0,00	0,00	R\$	0,00	R\$	0,00	R\$	2.000,00
14,52	02430	unq	14,52	0,50	2.000,00	0,00	0,00	R\$	0,00	R\$	0,00	R\$	2.000,00
14,53	02431	unq	14,53	0,50	2.000,00	0,00	0,00	R\$	0,00	R\$	0,00	R\$	2.000,00
14,54	02432	unq											



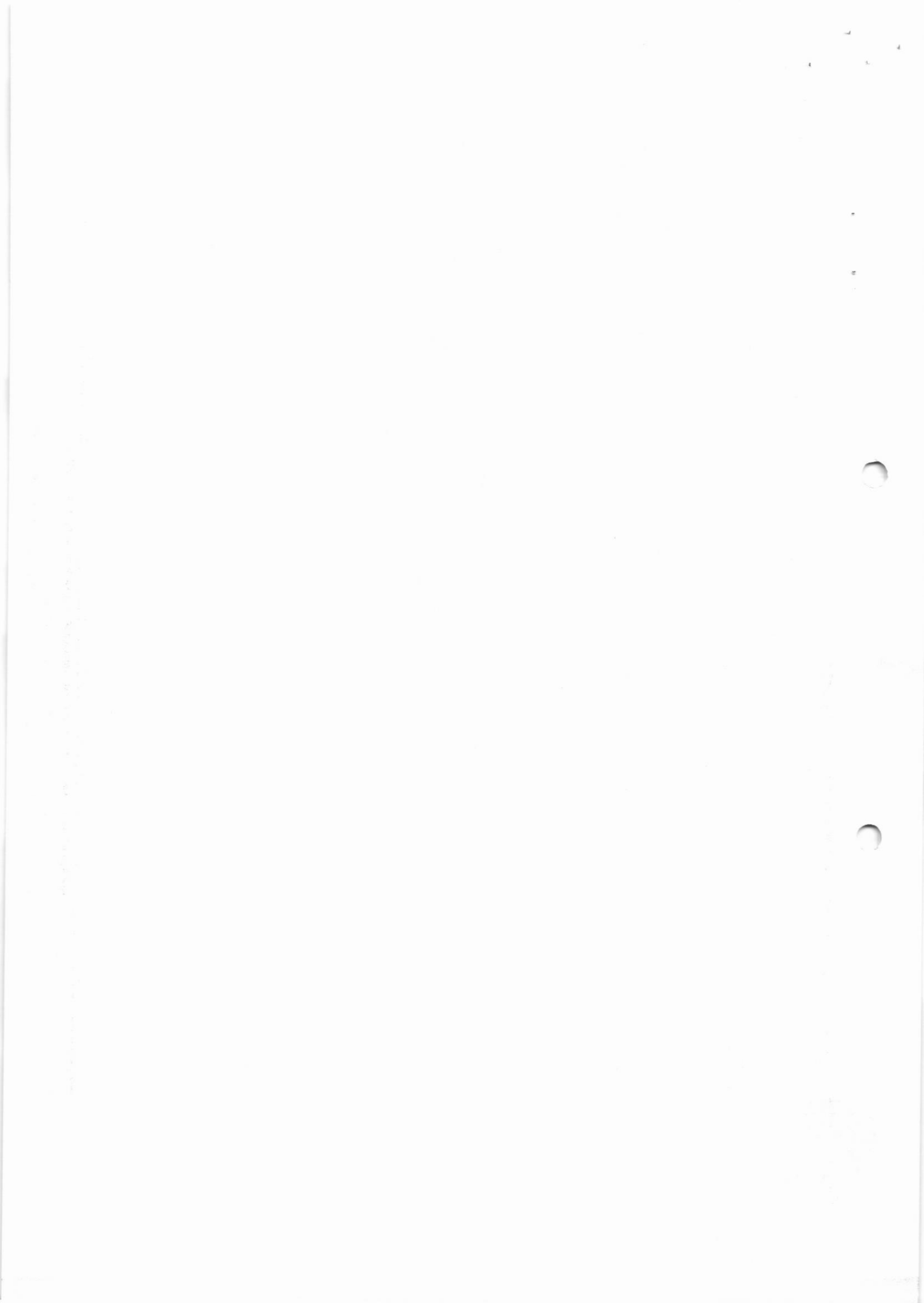





CONSTRUTORA HGB

# RELATÓRIO FOTOGRÁFICO 5ª MEDIÇÃO CONSTRUTORA HGB LTDA.

Obra: Reforma da UPA (Unidade de Pronto  
Atendimento).

Relatório fotográfico de serviços executados na obra de chapisco e reboco. Instalação de cobertura em telhas metálicas, colocação de calhas e rufos e instalação de PVC para águas pluviais. Execução de calçada no entorno em concreto.

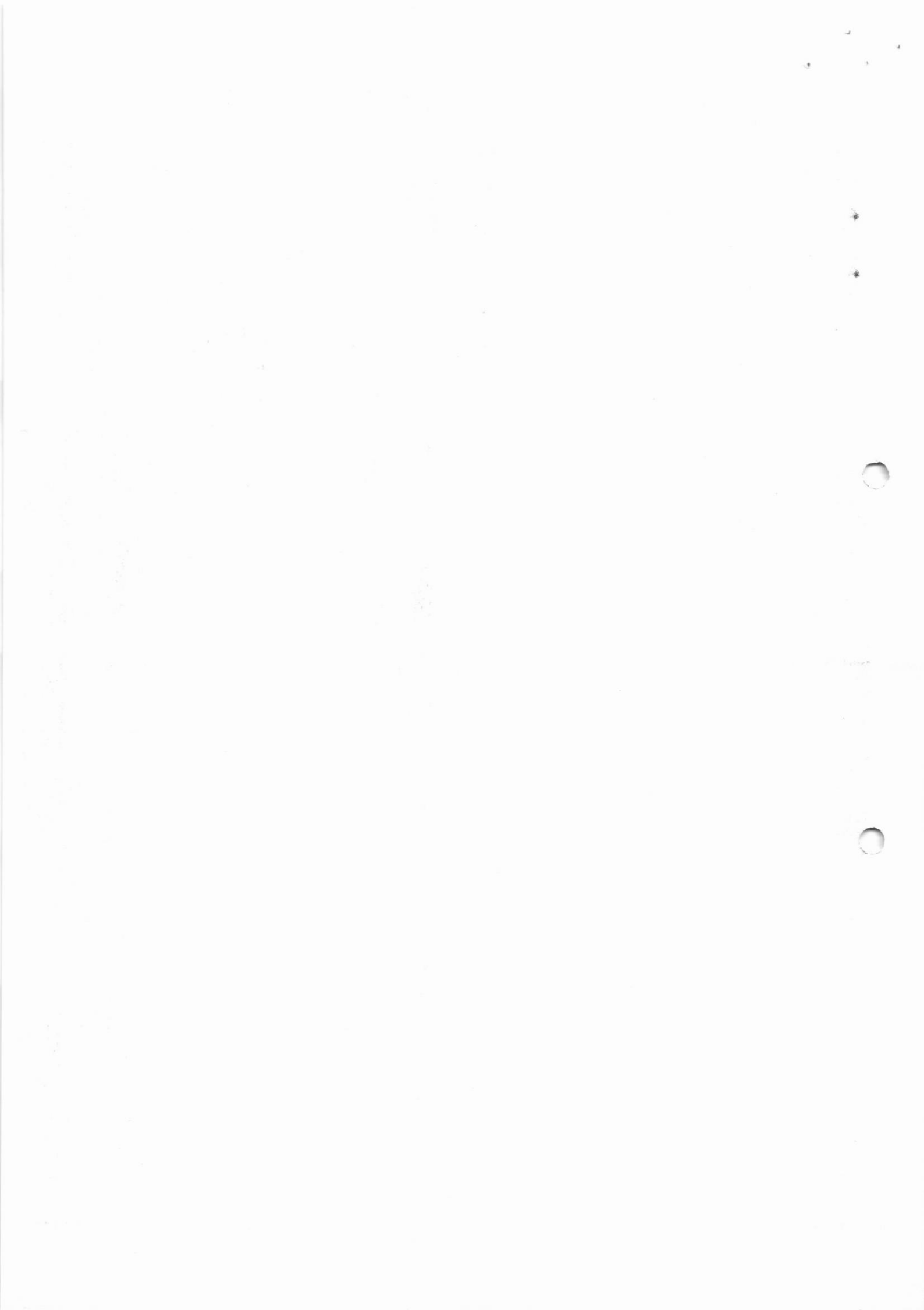



# CONSTRUTORA HGB

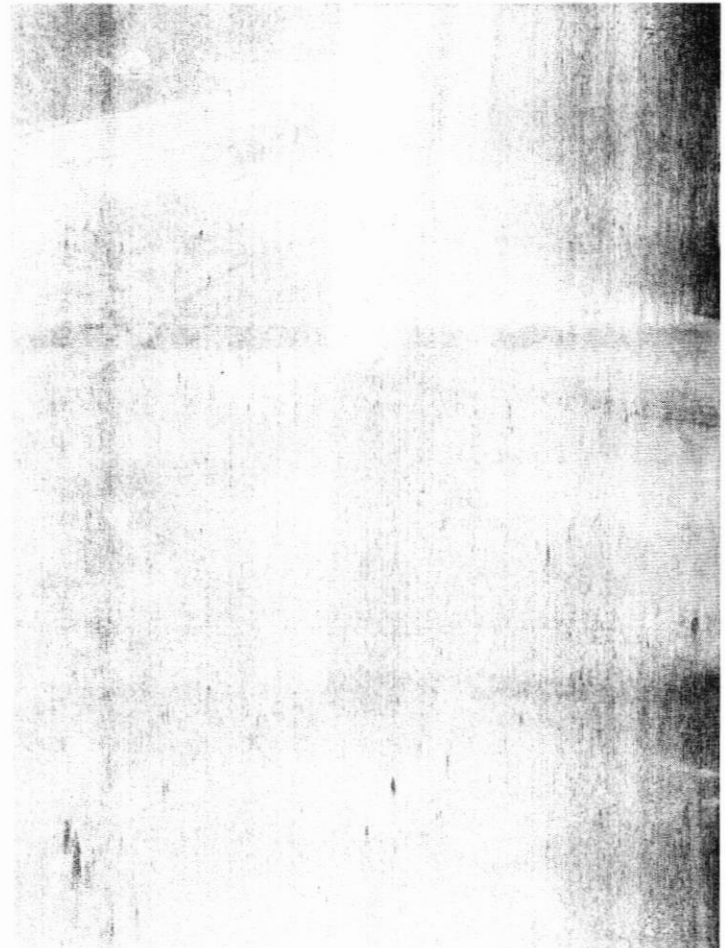

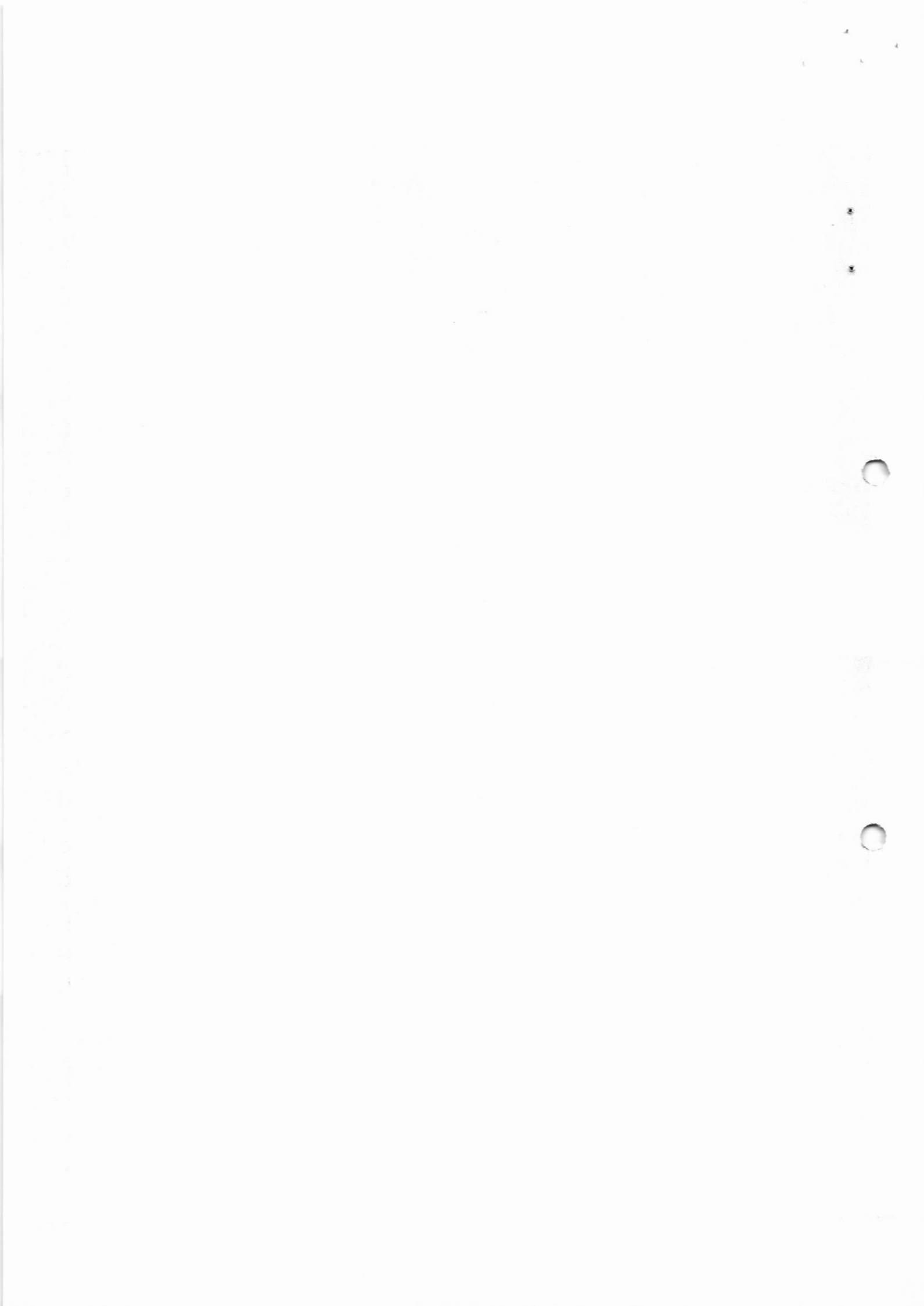



# CONSTRUTORA HGB

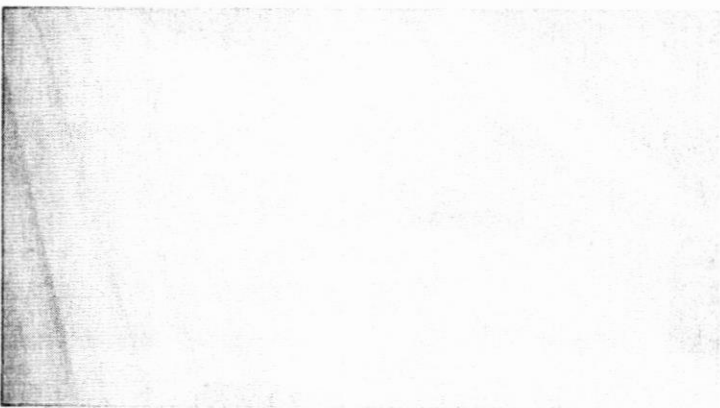
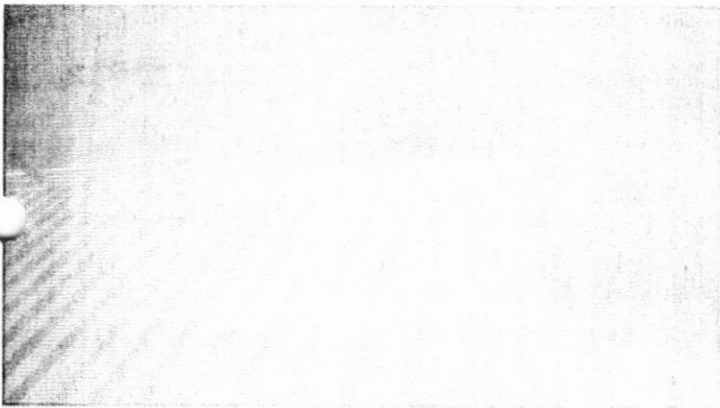
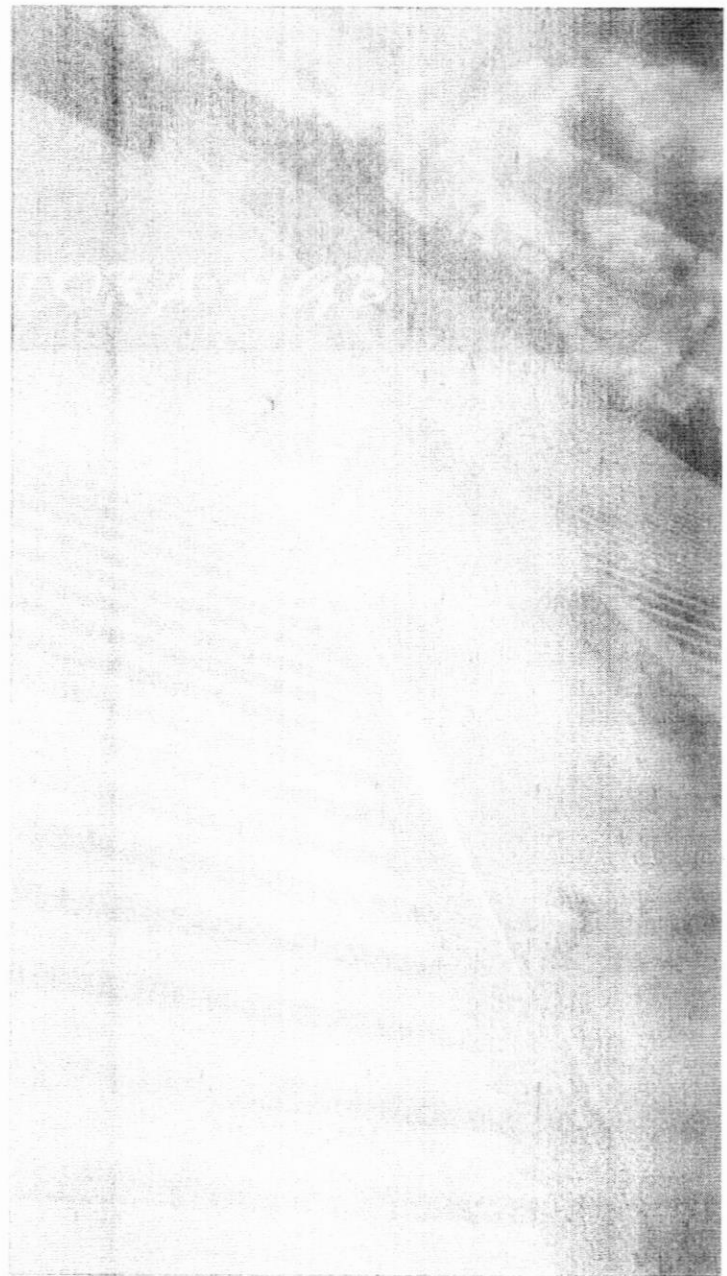

CONSTRUTORA HGB S.A.  
Engenharia S.A.  
CNPJ Nº 08.763.476/00

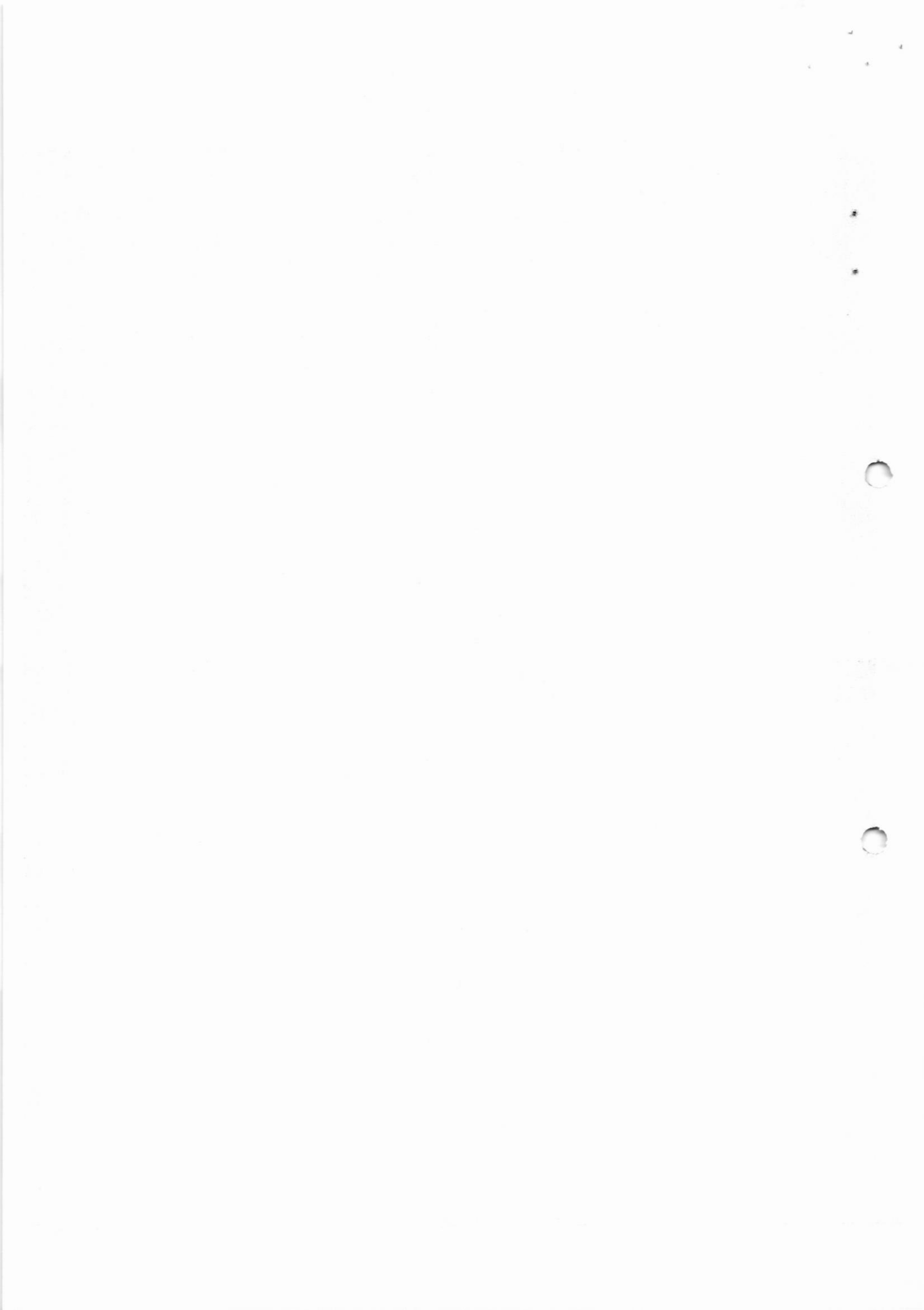





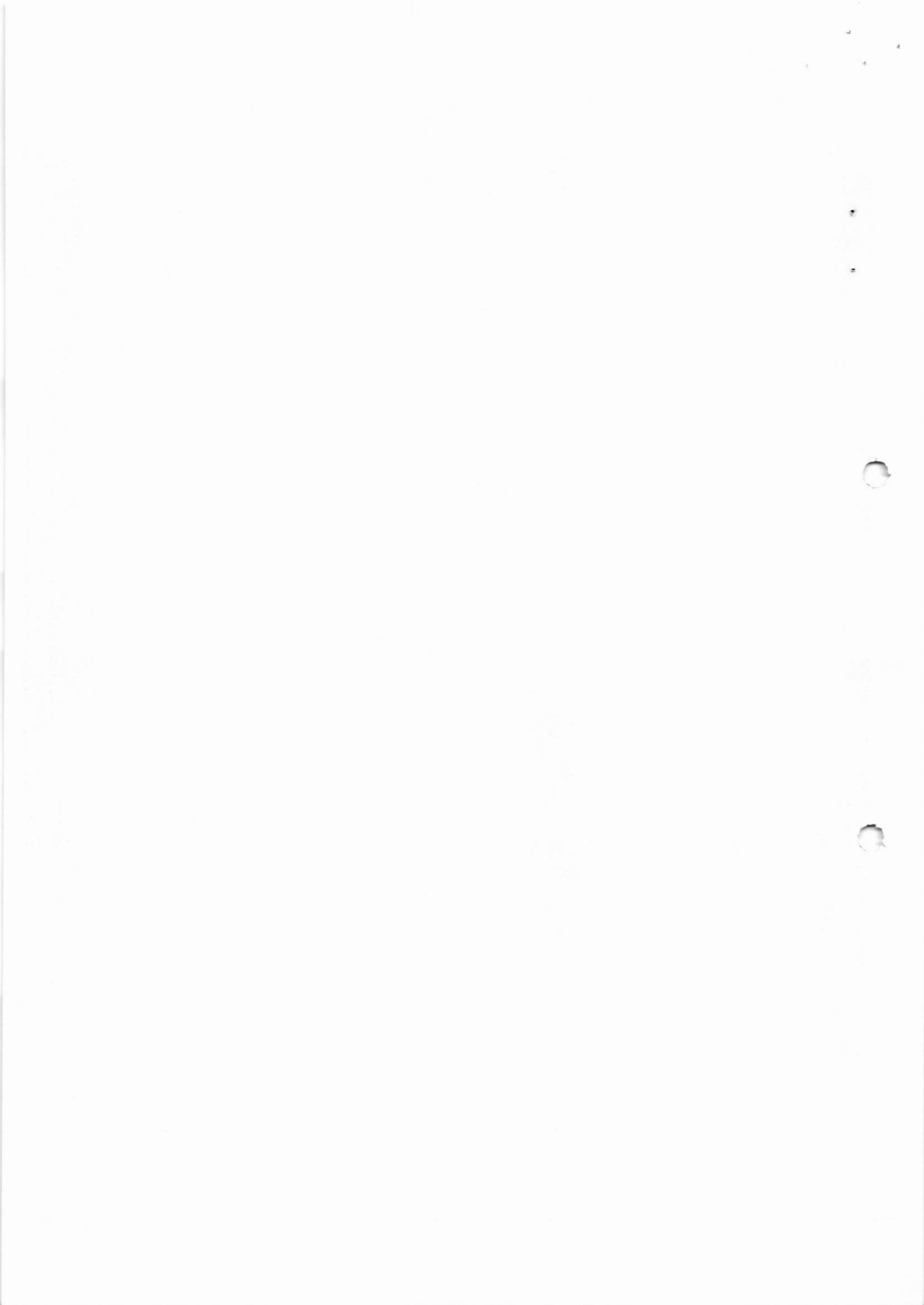



# CONSTRUTORA HGB

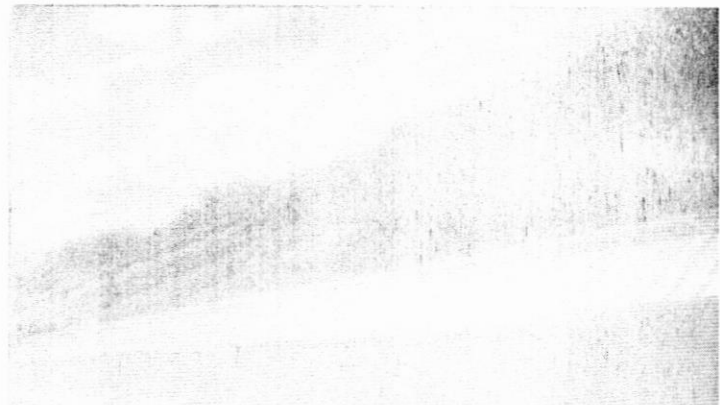
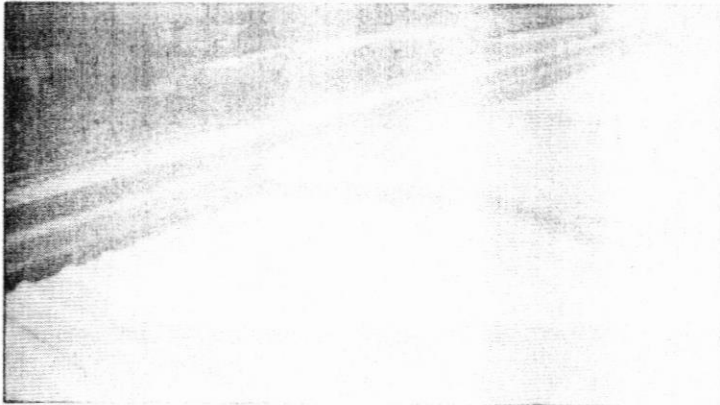
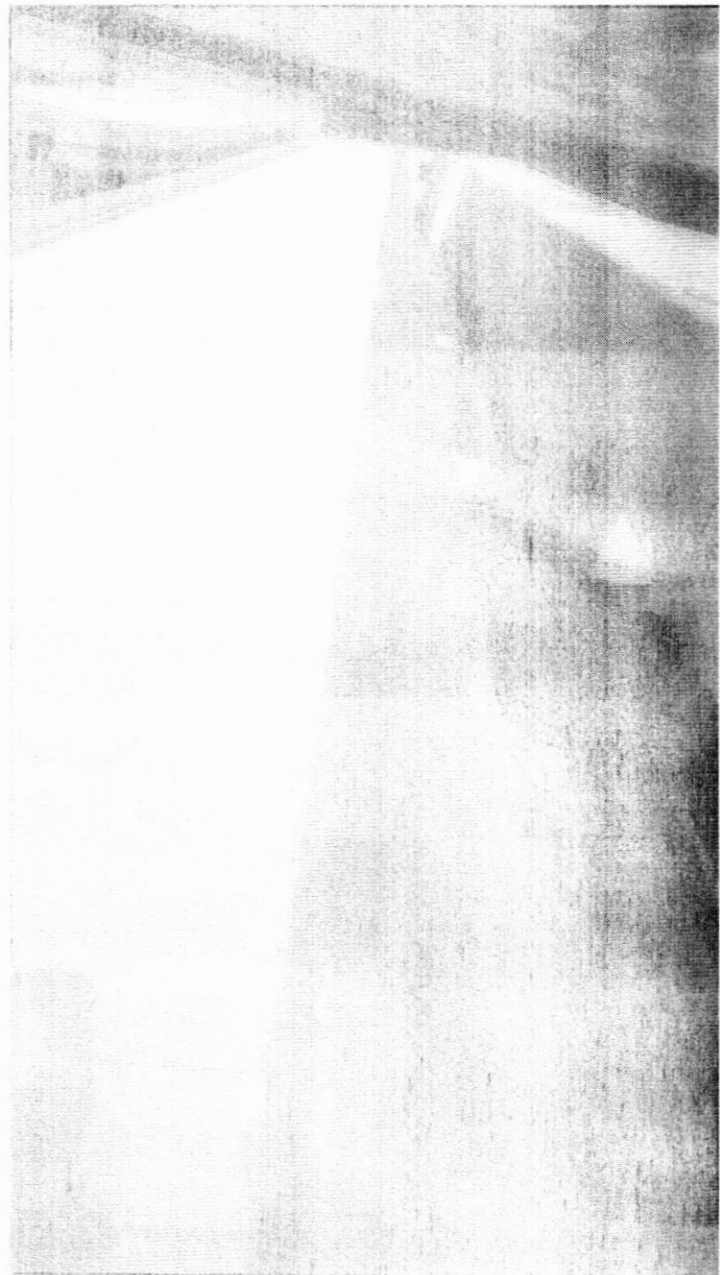

CONSTRUTORA HGB S/A  
Rua ...  
Fone: ...

Projeto: ...

... 251/0001-71 ...

... 95.1.5.0012

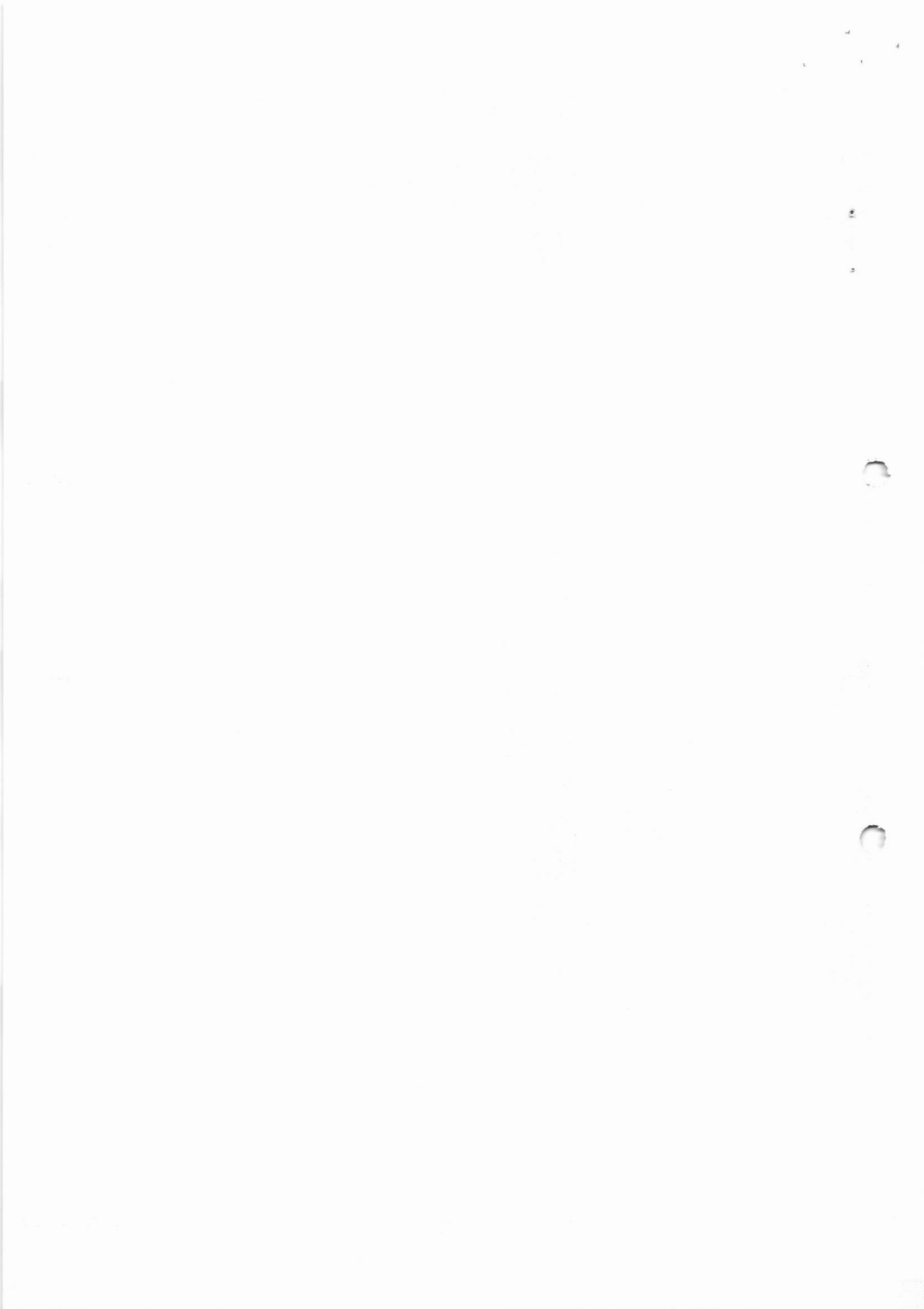



# CONSTRUTORA HGB

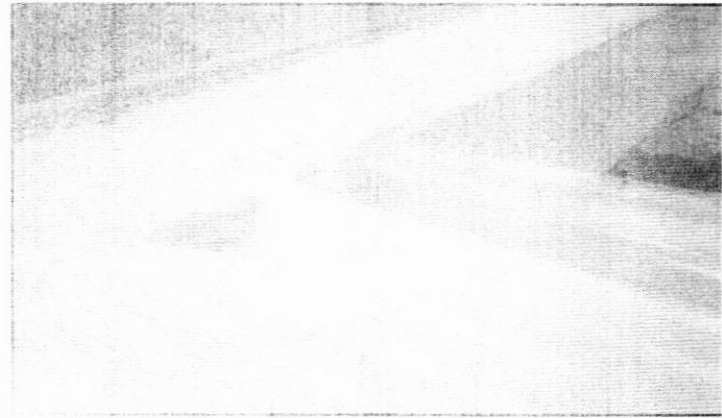
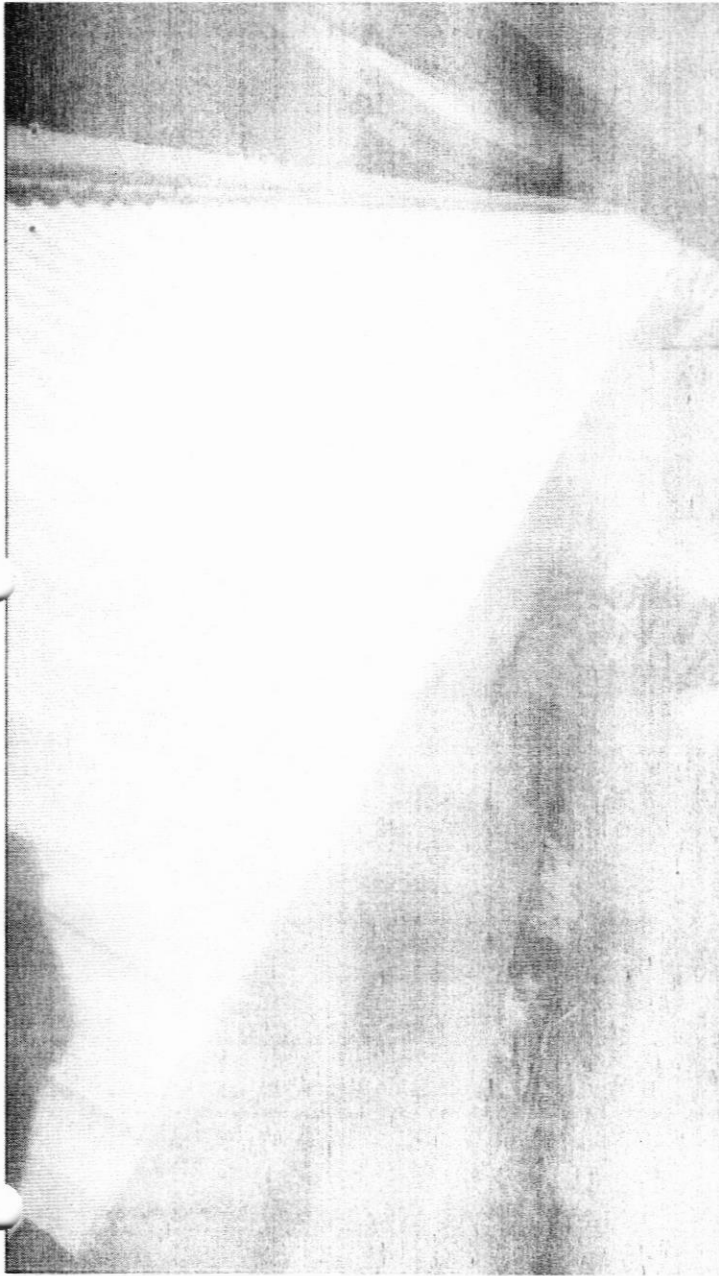

Tambaú - SP, 18 de novembro de 2022



---

CONSTRUTORA HGB LTDA.

Guilherme Henrique Bueno  
Engenheiro Civil  
CREA nº 5070547600

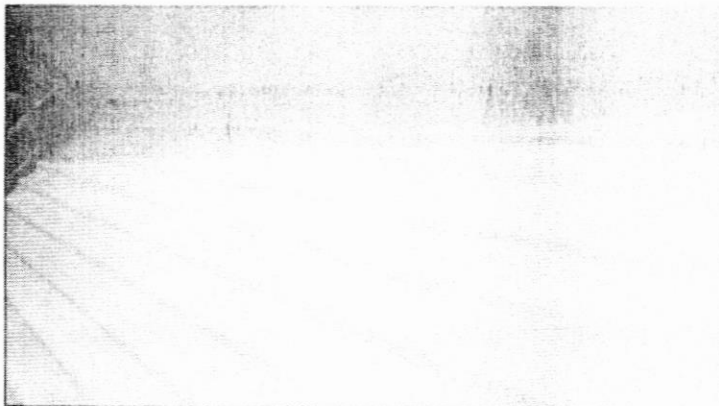

16.898.251/0001-75

CONSTRUTORA HGB LTDA

Rod. Padre Conizetti, Km 1, S/N  
Zona Rural

CEP 13710-000 - Tambaú - S

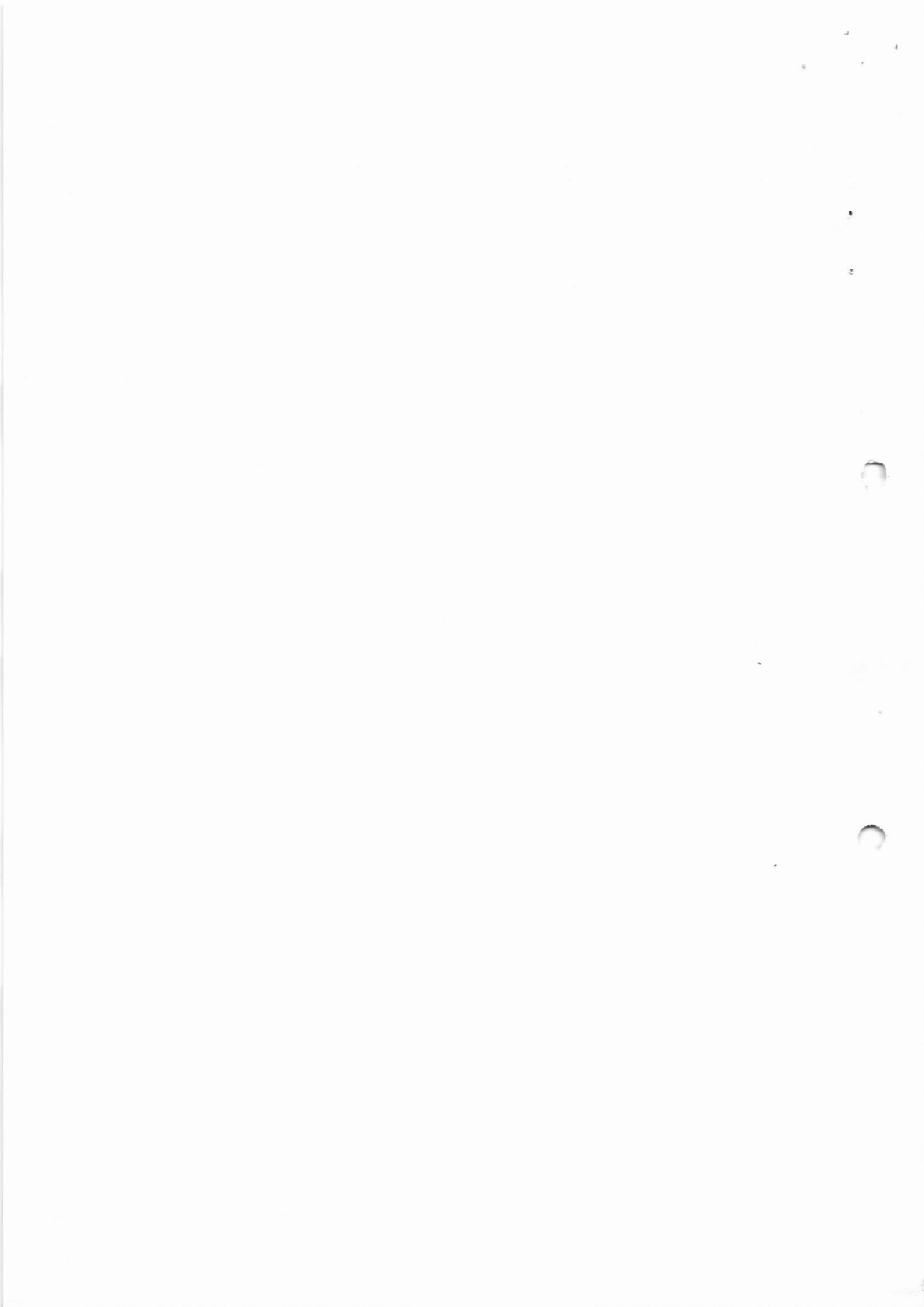



RELATÓRIO DIÁRIO DE OBRA (RDO)

Nº 102

OBRA: REFORMA UPA - UNIDADE DE PRONTO  
 ATENDIMENTO  
 CONTRATO: 011/2022 RESP. TÉCNICO: GUILHERME H. BUENO  
 ENDEREÇO: Avenida Monsenhor Dom Estêvão Parana Brasília Pontes,  
 nº 3655 - Conjunto Habitacional Roberto Posset - INÍCIO: 12/05/2022 Nº CREA-SP: 5070547600  
 Mucuna, SP. PRAZO: 05 MESES Nº DA ART: 28027230220768908

DATA: 07/10/2022

MANHA X  
 TARDE X  
 NOITE

MÃO DE OBRA INDIRETA		MÃO DE OBRA DIRETA		EQUIPAMENTOS	
FUNÇÃO / CARGO	QTDE	FUNÇÃO / CARGO	QTDE	DESCRIÇÃO	QTDE
GERENTE DE CONTRATO	-	AJUDANTE GERAL	2	ESCAVADEIRA HIDRÁULICA	-
ENGENHEIRO DE PRODUÇÃO	-	ARMADOR	-	RETRO ESCAVADEIRA	-
TÉCNICO DE SEGURANÇA	1	CARPINTEIRO	-	CAMINHÃO BASCULANTE	-
AUXILIAR ADMINISTRATIVO	1	PEDREIRO	1	CAMINHÃO MUNCK	-
COMPRADOR	1	SOLDADOR	-	GUINDASTE	-
ORÇAMENTISTA	1	PINTOR	1		
		SERRALHEIRO	0		

TAREFAS REALIZADAS

- 1) FIXAÇÃO DE ESTRUTURAS METÁLICAS COM CONCRETO
- 2) INSTALAÇÃO DE CALHAS
- 3)
- 4)
- 5)
- 6)
- 7)
- 8)
- 9)

OCORRÊNCIAS

- 1)
- 2)
- 3)
- 4)
- 5)

ASSINATURAS

Guilherme Henrique Bueno  
 Engenheiro Civil  
 CREA nº 5070547600

Guilherme Henrique Bueno  
 Engenheiro Civil  
 CREA nº 5070547600

GUILHERME HENRIQUE BUENO  
 CREA Nº 5070547600

CONSTRUTORA HGB LTDA.  
 CREA Nº 1902118

RENAN AUGUSTO DE CARVALHO  
 CREA Nº 507010359

Diretor do Departamento de Engenharia e Obras

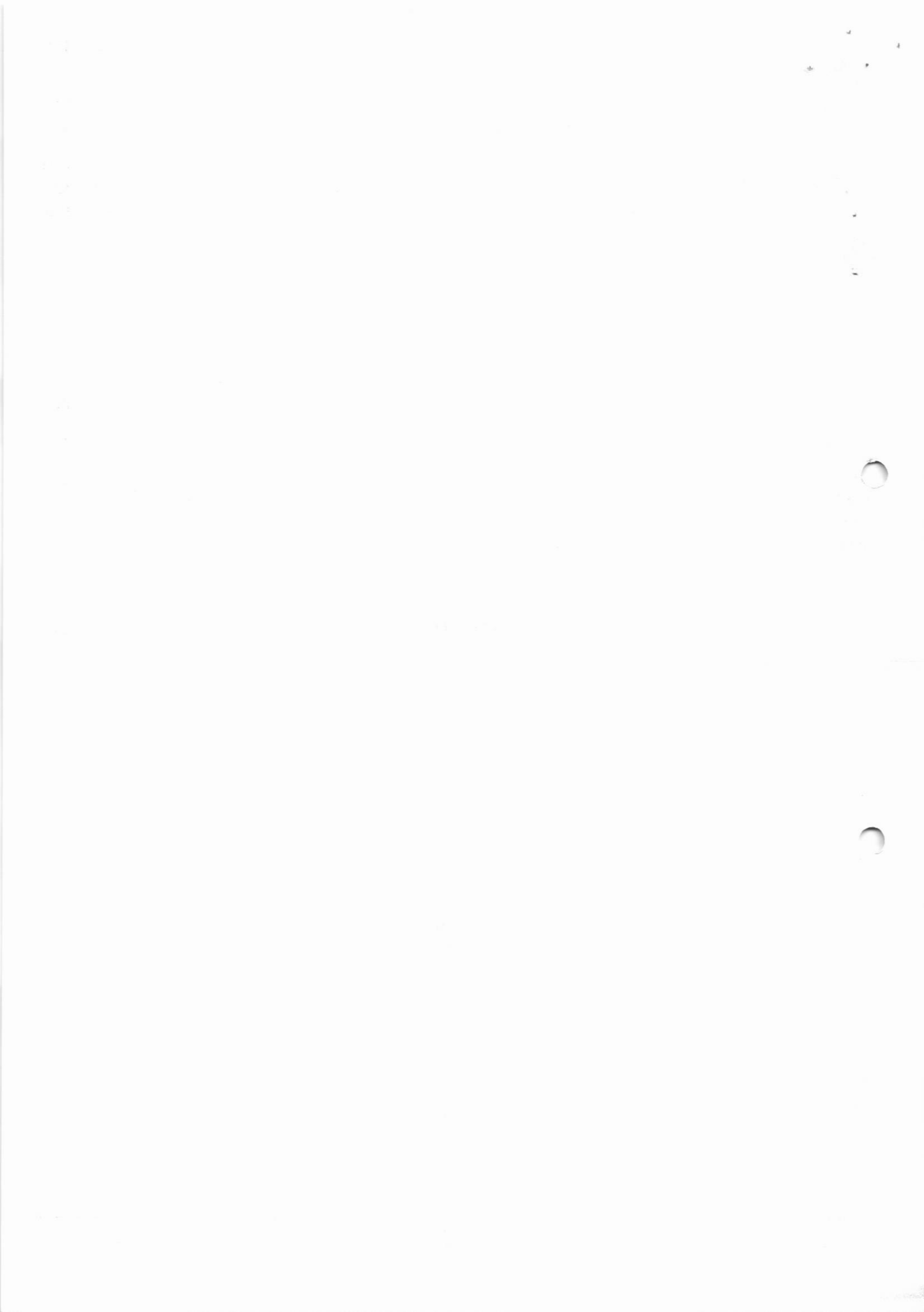





RELATÓRIO DIÁRIO DE OBRA (RDO)

Nº 103

OBRA: REFORMA UPA - UNIDADE DE PRONTO  
 ATENDIMENTO  
 ENDEREÇO: Avenida Monsenhor Domíngos Parana Brasil Pontes,  
 nº 1655 - Conjunto Habitacional Gilberto Rosseti -  
 Mocooca/SP

CONTRATO: 011/2022 RESP. TÉCNICO: GUILHERME H. BUENO  
 INÍCIO: 12/05/2022 Nº CREA-SP: 5070547600  
 PRAZO: 05 MESES Nº DA ART: 28027230220768908

DATA: 10/10/2022

MANHÃ: X  
 TARDE: X  
 NOITE:

MÃO DE OBRA INDIRETA		MÃO DE OBRA DIRETA		EQUIPAMENTOS	
FUNÇÃO / CARGO	QTDE	FUNÇÃO / CARGO	QTDE	DESCRIÇÃO	QTDE
GERENTE DE CONTRATO	-	AJUDANTE GERAL	2	ESCAVADEIRA HIDRÁULICA	-
ENGENHEIRO DE PRODUÇÃO	-	ARMADOR	-	RETRO ESCAVADEIRA	-
TÉCNICO DE SEGURANÇA	1	CARPINTEIRO	-	CAMINHÃO BASCULANTE	-
AUXILIAR ADMINISTRATIVO	1	PEDREIRO	1	CAMINHÃO MUNCK	-
COMPRADOR	1	SOLDADOR	-	GUINDASTE	-
ORÇAMENTISTA	1	PINTOR	1		
		SERRALHEIRO	0		

TAREFAS REALIZADAS

- 1) FIXAÇÃO DE ESTRUTURAS METÁLICAS COM CONCRETO
- 2) INSTALAÇÃO DE CALHAS
- 3)
- 4)
- 5)
- 6)
- 7)
- 8)
- 9)

OCORRÊNCIAS

- 1)
- 2)
- 3)
- 4)
- 5)

ASSINATURAS

Guilherme Henrique Bueno  
 Engenheiro Civil  
 CREA nº 5070547600

Guilherme Henrique Bueno  
 Engenheiro Civil  
 CREA nº 5070547600

GUILHERME HENRIQUE BUENO  
 CREA Nº 5070547600

CONSTRUTORA HGB LTDA.  
 CREA Nº 1902118

RENAN AUGUSTO DE CARVALHO  
 CREA Nº 5070103369  
 Diretor do Departamento de Engenharia e Obras

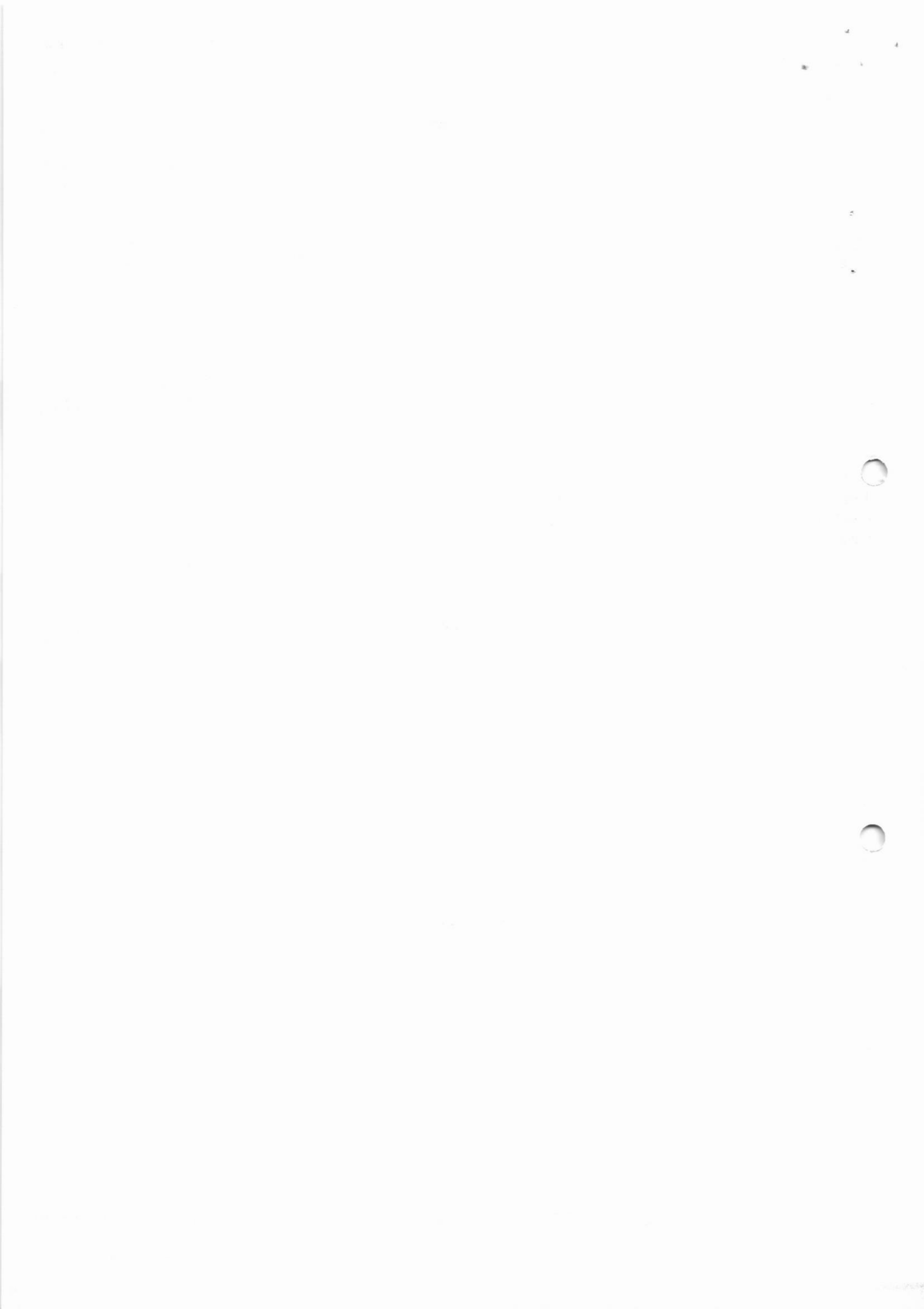



## RELATÓRIO DIÁRIO DE OBRA (RDO)

Nº 104

OBRA: REFORMA UPB - UNIDADE DE PRONTO  
ATENDIMENTO  
CONTRATO: 011/2022 RESP. TÉCNICO: GUILHERME H. BUENO  
ENDEREÇO: Avenida Monsenhor Demétrio de Paraná Brasil Pontes,  
nº 1655 - Conjunto Habitacional Gilberto Rosseti -  
Matucana/SP INICIO: 12/05/2022 Nº CREA-SP: 5070547600  
PRAZO: 05 MESES Nº DA ART: 28027230220768908

DATA: 11/10/2022

MANHA X  
TARDE X  
NOITE

MÃO DE OBRA INDIRETA		MÃO DE OBRA DIRETA		EQUIPAMENTOS	
FUNÇÃO / CARGO	QTDE	FUNÇÃO / CARGO	QTDE	DESCRIÇÃO	QTDE
GERENTE DE CONTRATO	-	AJUDANTE GERAL	2	ESCAVADEIRA HIDRÁULICA	-
ENGENHEIRO DE PRODUÇÃO	-	ARMADOR	-	RETRO ESCAVADEIRA	-
TÉCNICO DE SEGURANÇA	1	CARPINTEIRO	-	CAMINHÃO BASCULANTE	-
AUXILIAR ADMINISTRATIVO	1	PEDEIRO	1	CAMINHÃO MUNCK	-
COMPRADOR	1	SOLDADOR	-	GUINDASTE	-
ORÇAMENTISTA	1	PINTOR	-		
		SERRALHEIRO	-		

## TAREFAS REALIZADAS

- 1) EXECUÇÃO DE CHAPISCO E REBOCO
- 2)
- 3)
- 4)
- 5)
- 6)
- 7)
- 8)
- 9)

## OCORRÊNCIAS

- 1)
- 2)
- 3)
- 4)
- 5)

## ASSINATURAS

Guilherme Henrique Bueno  
Engenheiro Civil  
CREA nº 5070547600

Guilherme Henrique Bueno  
Engenheiro Civil  
CREA nº 5070547600

GUILHERME HENRIQUE BUENO  
CREA Nº 5070547600

CONSTRUTORA HGB LTDA  
CREA Nº 1902118

BENAN AUGUSTO DE CARVALHO  
CREA Nº 5070103369  
Diretor do Departamento de Engenharia e Obras

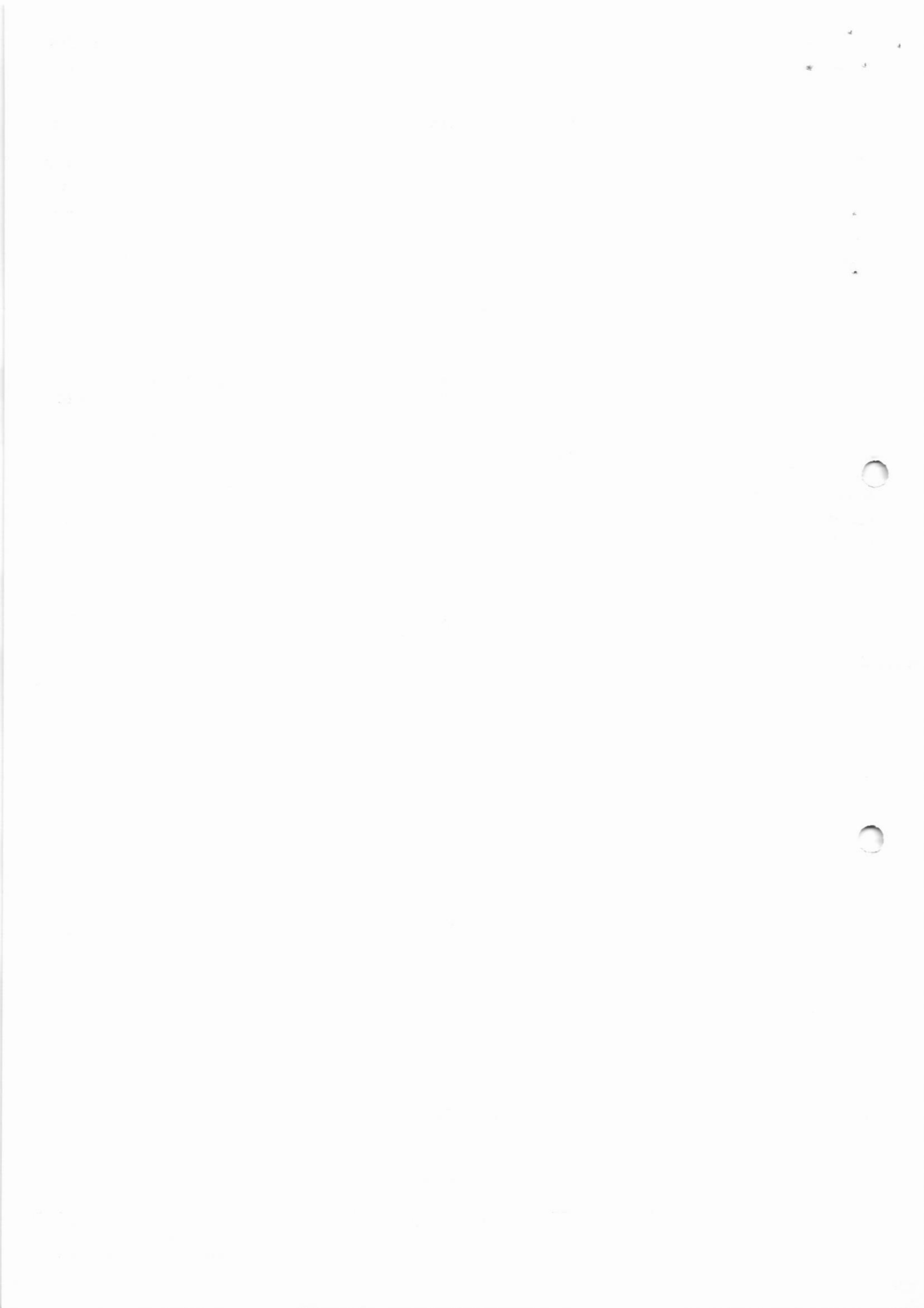



CONSTRUTORA HGB LTDA.

R.D. PE. DOMIZETTI KM 01, ZONA RURAL, TAMBAU - SP

construtorahgb@construtorahgb.com.br

Nº 105

RELATÓRIO DIÁRIO DE OBRA (RDO)

OBRA: REFORMA UPA - UNIDADE DE PRONTO ATENDIMENTO  
 ENDEREÇO: Avenida Monsenhor De Kochenheres Parana Brasil Pontes, nº 1555 - Conjunto Habitacional Gilberto Rossini - Mecaça/SP  
 CONTRATO: 011/2022 RESP. TÉCNICO: GUILHERME H. BUENO  
 INÍCIO: 12/05/2022 Nº CREA-SP: 5070547600  
 PRAZO: 05 MESES Nº DA ART: 28027230220768908

DATA: 12/10/2022



MANHÃ: X  
 TARDE: X  
 NOITE:

MÃO DE OBRA INDIRETA	FUNÇÃO / CARGO	QTDE	MÃO DE OBRA DIRETA	FUNÇÃO / CARGO	QTDE	EQUIPAMENTOS	DESCRIÇÃO	QTDE
----------------------	----------------	------	--------------------	----------------	------	--------------	-----------	------

GERENTE DE CONTRATO	ENGENHEIRO DE PRODUÇÃO	TÉCNICO DE SEGURANÇA	AUXILIAR ADMINISTRATIVO	COMPRADOR	ORGANIZACIONISTA
-	-	1	1	1	1
AUDANTE GERAL	ARMADOR	CARPINTEIRO	PEDREIRO	SOLDADOR	PINTOR
2	1	1	1	1	1
ESCAVADEIRA HIDRÁULICA	BETÃO ESCAVADEIRA	CAMINHÃO BASCULANTE	CAMINHÃO MUNCK	GUINDASTE	SERALHEIRO

TAREFAS REALIZADAS

1) EXECUÇÃO DE CHAPISCO E REBOCO	2)	3)	4)	5)	6)	7)	8)	9)
----------------------------------	----	----	----	----	----	----	----	----

OCCORRÊNCIAS

1)	2)	3)	4)	5)
----	----	----	----	----

ASSINATURAS

Guilherme Henrique Bueno  
 Engenheiro Civil  
 CREA Nº 5070547600

Guilherme Henrique Bueno  
 Engenheiro Civil  
 CREA Nº 5070547600

GUILHERME HENRIQUE BUENO  
 CREA Nº 5070547600

CONSTRUTORA HGB LTDA  
 CREA Nº 1902138

RENAN AUGUSTO DE CARVALHO  
 CREA Nº 5070103849

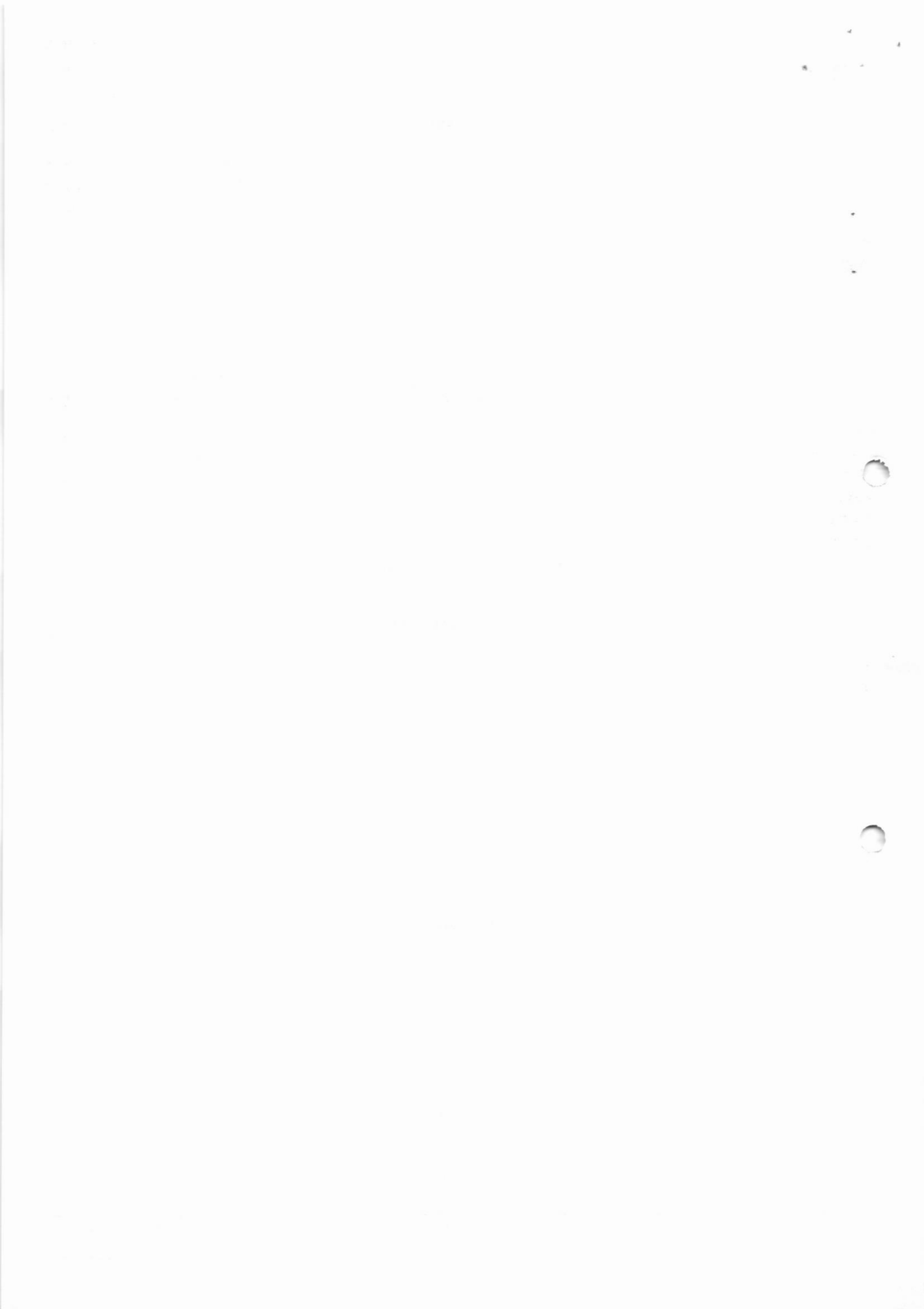



RELATÓRIO DIÁRIO DE OBRA (RDO)

Nº 106

OBRA: REFORMA UPA UNIDADE DE PRONTO  
 ATENDIMENTO  
 ENDEREÇO: Avenida Monsenhor De Moshenes Paraná Brasil Pontes,  
 nº 1655 - Conjunto Habitacional Gilberto Rossetti -  
 Mococa/SP

CONTRATO: 011/2022 RESP. TÉCNICO: GUILHERME H. BUENO  
 INÍCIO: 12/05/2022 Nº CREA-SP: 5070547600  
 PRAZO: 05 MESES Nº DA ART: 28027230220768908

DATA: 13/10/2022

MANHÃ X  
 TARDE X  
 NOITE

MÃO DE OBRA INDIRETA		MÃO DE OBRA DIRETA		EQUIPAMENTOS	
FUNÇÃO / CARGO	QTDE	FUNÇÃO / CARGO	QTDE	DESCRIÇÃO	QTDE
GERENTE DE CONTRATO	-	AJUDANTE GERAL	2	ESCAVADEIRA HIDRÁULICA	-
ENGENHEIRO DE PRODUÇÃO	-	ARMADOR	-	RETRO ESCAVADEIRA	-
TÉCNICO DE SEGURANÇA	1	CARPINTEIRO	-	CAMINHÃO BASCULANTE	-
AUXILIAR ADMINISTRATIVO	1	PEDREIRO	1	CAMINHÃO MUNCK	-
COMPRADOR	1	SOLDADOR	-	GUINDASTE	-
ORÇAMENTISTA	1	PINTOR	-		
		SERRALHEIRO	-		

TAREFAS REALIZADAS

- 1) EXECUÇÃO DE CHAPISCO E REBOCO
- 2)
- 3)
- 4)
- 5)
- 6)
- 7)
- 8)
- 9)

OCORRÊNCIAS

- 1)
- 2)
- 3)
- 4)
- 5)

ASSINATURAS

Guilherme Henrique Bueno  
 Engenheiro Civil  
 CREA Nº 5070547600

Guilherme Henrique Bueno  
 Engenheiro Civil  
 CREA Nº 5070547600

GUILHERME HENRIQUE BUENO  
 CREA Nº 5070547600

CONSTRUTORA HGB LTDA.  
 CREA Nº 1902118

RENAN AUGUSTO DE CARVALHO  
 CREA Nº 5070103369  
 Diretor do Departamento de Engenharia e Obras

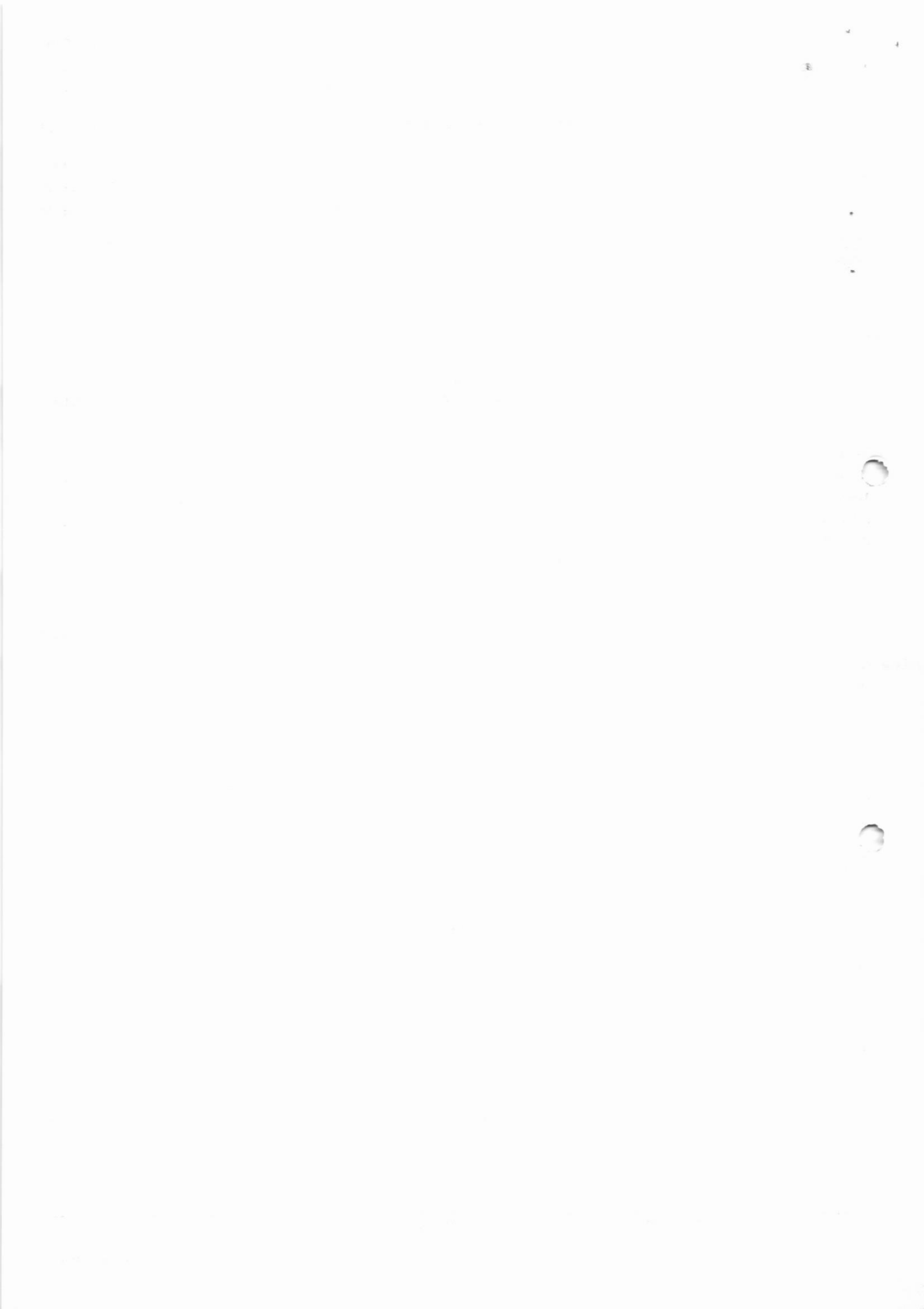





## RELATÓRIO DIÁRIO DE OBRA (RDO)

Nº 107

OBRA: REFORMA UPA - UNIDADE DE PRONTO  
ATENDIMENTO  
CONTRATO: 011/2022 RESP. TECNICO: GUILHERME H. BUENO  
ENDEREÇO: Avenida Monsenhor Demosthenes Pereira Brasil Pontes,  
nº 1655 - Conjunto Habitacional Gilberto Rosseti -  
Mococa/SP  
INÍCIO: 12/05/2022 Nº CREA-SP: 5070547600  
PRAZO: 05 MESES Nº DA ART: 28027230220768908

DATA:  
14/10/2022

MANHA X  
TARDE X  
NOITE

MÃO DE OBRA INDIRETA		MÃO DE OBRA DIRETA		EQUIPAMENTOS	
FUNÇÃO / CARGO	QTDE	FUNÇÃO / CARGO	QTDE	DESCRIÇÃO	QTDE
GERENTE DE CONTRATO	-	AJUDANTE GERAL	2	ESCAVADEIRA HIDRÁULICA	-
ENGENHEIRO DE PRODUÇÃO	-	ARMADOR	-	RETRO ESCAVADEIRA	-
TÉCNICO DE SEGURANÇA	1	CARPINTEIRO	-	CAMINHÃO BASCULANTE	-
AUXILIAR ADMINISTRATIVO	1	PEDREIRO	1	CAMINHÃO MUNCK	-
COMPRADOR	1	SOLDADOR	-	GUINDASTE	-
ORÇAMENTISTA	1	PINTOR	-		
		SERRALHEIRO	-		

## TAREFAS REALIZADAS

- 1) EXECUÇÃO DE CHAPISCO E REBOCO
- 2)
- 3)
- 4)
- 5)
- 6)
- 7)
- 8)
- 9)

## OCORRÊNCIAS

- 1)
- 2)
- 3)
- 4)
- 5)

## ASSINATURAS

Guilherme Henrique Bueno  
Engenheiro Civil  
CREA nº 5070547600

Guilherme Henrique Bueno  
Engenheiro Civil  
CREA nº 5070547600

GUILHERME HENRIQUE BUENO  
CREA Nº 5070547600

CONSTRUTORA HGB LTDA.  
CREA Nº 1902118

RENAN AUGUSTO DE CARVALHO  
CREA Nº 5070103369  
Diretor do Departamento de Engenharia e Obras

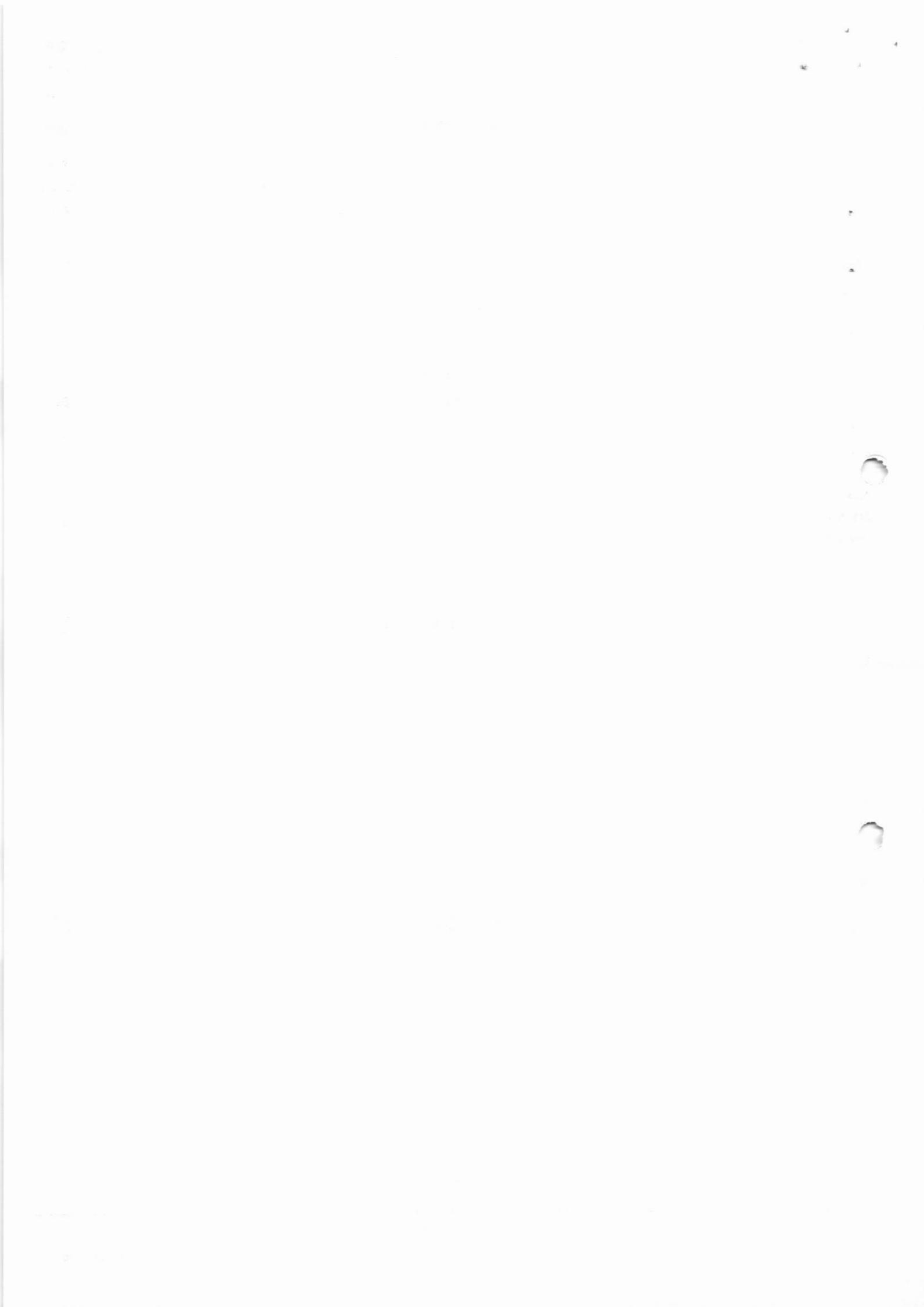



RELATÓRIO DIÁRIO DE OBRA (RDO)

Nº 108

OBRA: REFORMA UPA - UNIDADE DE PRONTO  
 ATENDIMENTO  
 CONTRATO: 011/2022 RESP. TÉCNICO: GUILHERME H. BUENO  
 ENDEREÇO: Avenida Monsenhor Demosthenes Parana Brasil Pontes,  
 nº 1655 - Conjunto Habitacional Gilberto Rosseti -  
 Mooca/SP. INÍCIO: 12/05/2022 Nº CREA-SP: 5070547600  
 PRAZO: 05 MESES Nº DA ART: 28027230220768908

DATA: 17/10/2022



MANHA X  
 TARDE X  
 NOITE

MÃO DE OBRA INDIRETA		MÃO DE OBRA DIRETA		EQUIPAMENTOS	
FUNÇÃO / CARGO	QTDE	FUNÇÃO / CARGO	QTDE	DESCRIÇÃO	QTDE
GERENTE DE CONTRATO	-	AJUDANTE GERAL	2	ESCAVADEIRA HIDRÁULICA	-
ENGENHEIRO DE PRODUÇÃO	-	ARMADOR	-	RETRO ESCAVADEIRA	-
TÉCNICO DE SEGURANÇA	1	CARPINTEIRO	-	CAMINHÃO BASCULANTE	-
AUXILIAR ADMINISTRATIVO	1	PEDREIRO	1	CAMINHÃO MUNCK	-
COMPRADOR	1	SOLDADOR	-	GUINDASTE	-
ORÇAMENTISTA	1	PINTOR	-		
		SERRALHEIRO	-		

TAREFAS REALIZADAS

- 1) EXECUÇÃO DE CHAPISCO E REBOCO
- 2)
- 3)
- 4)
- 5)
- 6)
- 7)
- 8)
- 9)

OCORRÊNCIAS

- 1)
- 2)
- 3)
- 4)
- 5)

ASSINATURAS

Guilherme Henrique Bueno  
 Engenheiro Civil  
 CREA nº 5070547600

Guilherme Henrique Bueno  
 Engenheiro Civil  
 CREA nº 5070547600

GUILHERME HENRIQUE BUENO  
 CREA Nº 5070547600

CONSTRUTORA HGB LTDA.  
 CREA Nº 1902118

RENAN AUGUSTO DE CARVALHO  
 CREA Nº 5070103369  
 Diretor do Departamento de Engenharia e Obras

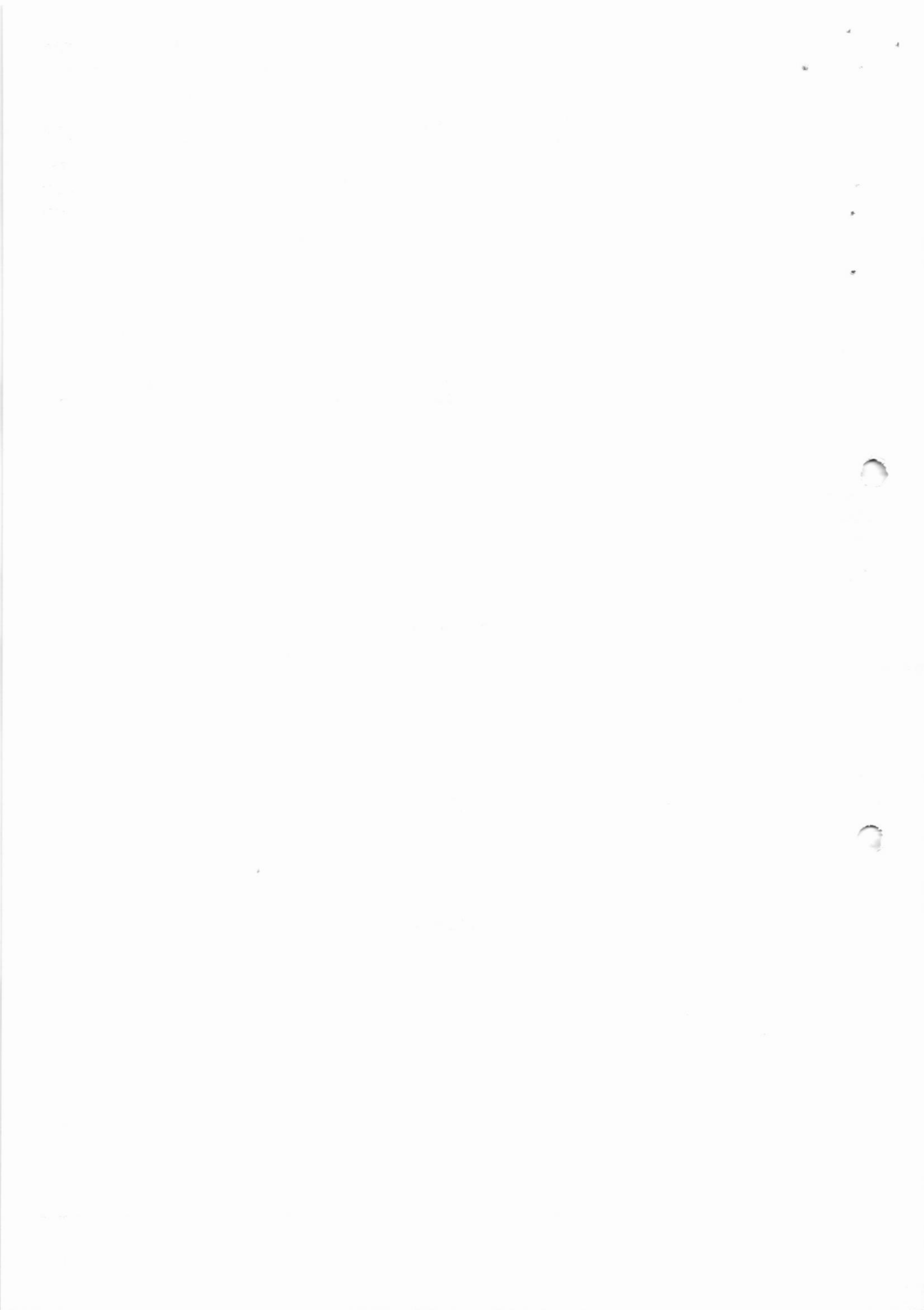



## RELATÓRIO DIÁRIO DE OBRA (RDO)

Nº 109

OBRA: REFORMA UPA - UNIDADE DE PRONTO  
ATENDIMENTO  
CONTRATO: 011/2022 RESP. TÉCNICO: GUILHERME H. BUENO  
ENDEREÇO: Avenida Monsenhor Demosthenes Parana Brasil Pontes,  
nº 1655 - Conjunto Habitacional Gilberto Rosseti -  
Muroca/SP. INÍCIO: 12/05/2022 Nº CREA-SP: 5070547600  
PRAZO: 05 MESES Nº DA ART: 28027230220768908

DATA: 18/10/2022

MANHÃ: X  
TARDE: X  
NOITE:

MÃO DE OBRA INDIRETA		MÃO DE OBRA DIRETA		EQUIPAMENTOS	
FUNÇÃO / CARGO	QTDE	FUNÇÃO / CARGO	QTDE	DESCRIÇÃO	QTDE
GERENTE DE CONTRATO	-	AJUDANTE GERAL	2	ESCAVADEIRA HIDRÁULICA	-
ENGENHEIRO DE PRODUÇÃO	-	ARMADOR	-	RETRO ESCAVADEIRA	-
TÉCNICO DE SEGURANÇA	1	CARPINTEIRO	-	CAMINHÃO BASCULANTE	-
AUXILIAR ADMINISTRATIVO	1	PEDREIRO	1	CAMINHÃO MUNCK	-
COMPRADOR	1	SOLDADOR	-	GUINDASTE	-
ORÇAMENTISTA	1	PINTOR	-		
		SERRALHEIRO	-		

## TAREFAS REALIZADAS

- 1) EXECUÇÃO DE CHAPISCO E REBOCO
- 2)
- 3)
- 4)
- 5)
- 6)
- 7)
- 8)
- 9)

## OCORRÊNCIAS

- 1)
- 2)
- 3)
- 4)
- 5)

## ASSINATURAS

Guilherme Henrique Bueno  
Engenheiro Civil  
CREA Nº 5070547600

Guilherme Henrique Bueno  
Engenheiro Civil  
CREA Nº 5070547600

GUILHERME HENRIQUE BUENO  
CREA Nº 5070547600

CONSTRUTORA HGB LTDA.  
CREA Nº 1902118

RENAN AUGUSTO DE CARVALHO  
CREA Nº 5070103369  
Diretor do Departamento de Engenharia e Obras





## RELATÓRIO DIÁRIO DE OBRA (RDO)

Nº 110

OBRA: REFORMA UPA - UNIDADE DE PRONTO  
 ATENDIMENTO  
 CONTRATO: 011/2022 RESP. TÉCNICO: GUILHERME H. BUENO  
 ENDEREÇO: Avenida Monsenhor Demosthenes Parara Brasil Pontes,  
 nº 1855 - Conjunto Habitacional Gilberto Pusteri -  
 Mococa/SP. INÍCIO: 12/05/2022 Nº CREA-SP: 5070547600  
 PRAZO: 05 MESES Nº DA ART: 28027230220768908

DATA: 19/10/2022    

MANHA X  
 TARDE X  
 NOITE

MÃO DE OBRA INDIRECTA		MÃO DE OBRA DIRETA		EQUIPAMENTOS	
FUNÇÃO / CARGO	QTDE	FUNÇÃO / CARGO	QTDE	DESCRIÇÃO	QTDE
GERENTE DE CONTRATO	-	AJUDANTE GERAL	2	ESCAVADEIRA HIDRÁULICA	-
ENGENHEIRO DE PRODUÇÃO	-	ARMADOR	-	RETRO ESCAVADEIRA	-
TÉCNICO DE SEGURANÇA	1	CARPINTEIRO	-	CAMINHÃO BASCULANTE	-
AUXILIAR ADMINISTRATIVO	1	PEDREIRO	1	CAMINHÃO MUNCK	-
COMPRADOR	1	SOLDADOR	-	GUINDASTE	-
ORÇAMENTISTA	1	PINTOR	-		
		SERRALHEIRO	-		

## TAREFAS REALIZADAS

- 1) EXECUÇÃO DE CHAPISCO E REBOCO
- 2)
- 3)
- 4)
- 5)
- 6)
- 7)
- 8)
- 9)

## OCORRÊNCIAS

- 1)
- 2)
- 3)
- 4)
- 5)

## ASSINATURAS

Guilherme Henrique Bueno  
 Engenheiro Civil  
 CREA Nº 5070547600

Guilherme Henrique Bueno  
 Engenheiro Civil  
 CREA Nº 5070547600

GUILHERME HENRIQUE BUENO  
 CREA Nº 5070547600

CONSTRUTORA HGB LTDA.  
 CREA Nº 1902118

KENAN AUGUSTO DE CARVALHO  
 CREA Nº 5070103369  
 Diretor do Departamento de Engenharia e Obras

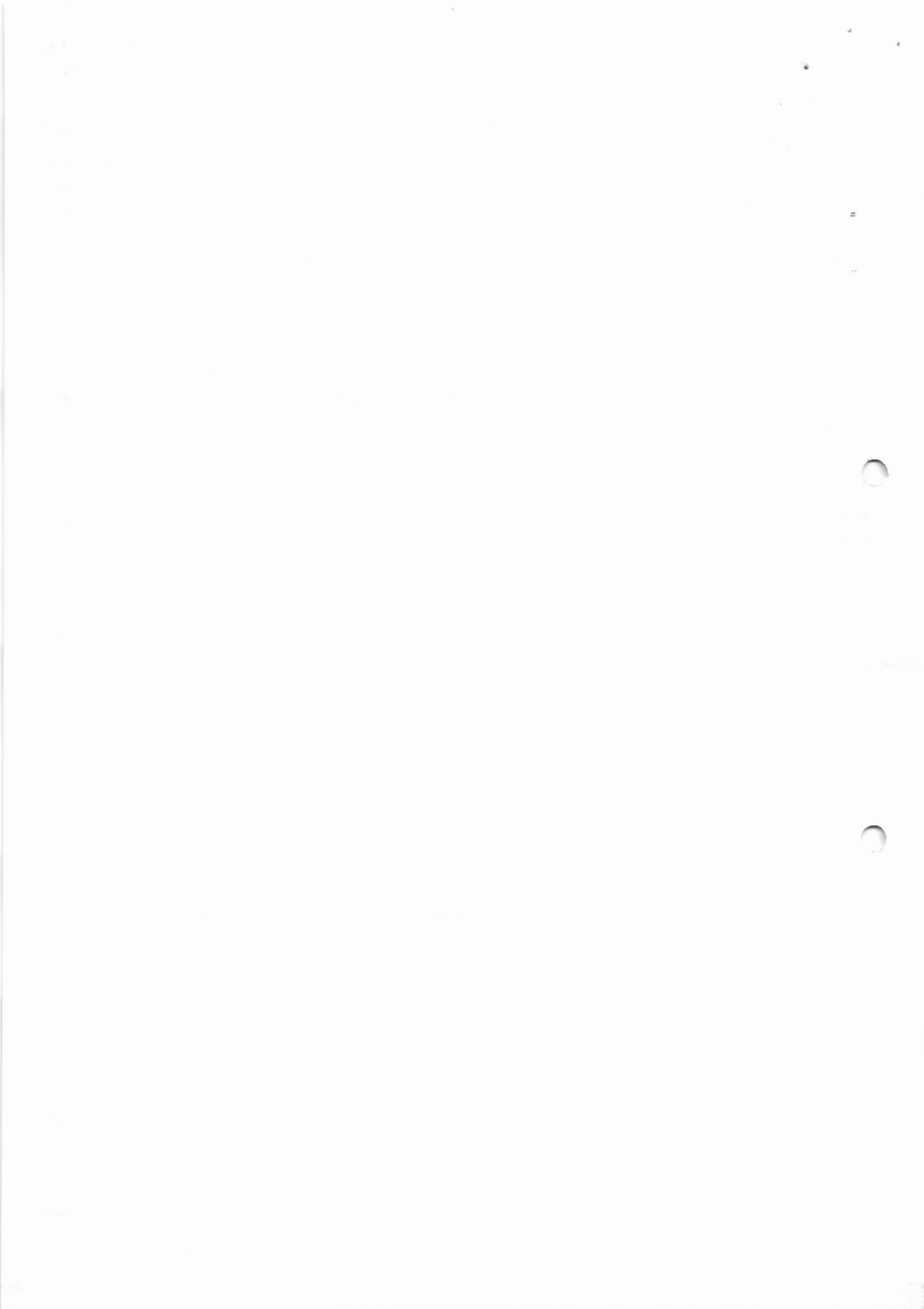





RELATÓRIO DIÁRIO DE OBRA (RDO)

Nº 111

OBRA: REFORMA UPA - UNIDADE DE PRONTO  
 ATENDIMENTO  
 ENDEREÇO: Avenida Monsenhor Demosthenes Parana Brasil Pontes,  
 nº 1655 - Conjunto Habitacional Gilberto Rosseti -  
 Mococa/SP.

CONTRATO: 011/2022 RESP. TÉCNICO: GUILHERME H. BUENO  
 INÍCIO: 12/05/2022 Nº CREA-SP: 5070547600  
 PRAZO: 05 MESES Nº DA ART: 28027230220768908

DATA: 20/10/2022

MANHÃ X  
 TARDE X  
 NOITE

MÃO DE OBRA INDIRETA		MÃO DE OBRA DIRETA		EQUIPAMENTOS	
FUNÇÃO / CARGO	QTDE	FUNÇÃO / CARGO	QTDE	DESCRIÇÃO	QTDE
GERENTE DE CONTRATO	-	AJUDANTE GERAL	2	ESCAVADEIRA HIDRÁULICA	-
ENGENHEIRO DE PRODUÇÃO	-	ARMADOR	-	RETRO ESCAVADEIRA	-
TÉCNICO DE SEGURANÇA	1	CARPINTEIRO	-	CAMINHÃO BASCULANTE	-
AUXILIAR ADMINISTRATIVO	1	PEDREIRO	1	CAMINHÃO MUNCK	-
COMPRADOR	1	SOLDADOR	-	GUINDASTE	-
ORÇAMENTISTA	1	PINTOR	-		
		SERRALHEIRO	-		

TAREFAS REALIZADAS

- 1) EXECUÇÃO DE CHAPISCO E REBOCO
- 2)
- 3)
- 4)
- 5)
- 6)
- 7)
- 8)
- 9)

OCORRÊNCIAS

- 1)
- 2)
- 3)
- 4)
- 5)

ASSINATURAS

Guilherme Henrique Bueno  
 Engenheiro Civil  
 CREA Nº 5070547600

Guilherme Henrique Bueno  
 Engenheiro Civil  
 CREA Nº 5070547600

GUILHERME HENRIQUE BUENO  
 CREA Nº 5070547600

CONSTRUTORA HGB LTDA.  
 CREA Nº 1902118

RENAN AUGUSTO DE CARVALHO  
 CREA Nº 5070103369  
 Diretor do Departamento de Engenharia e Obras

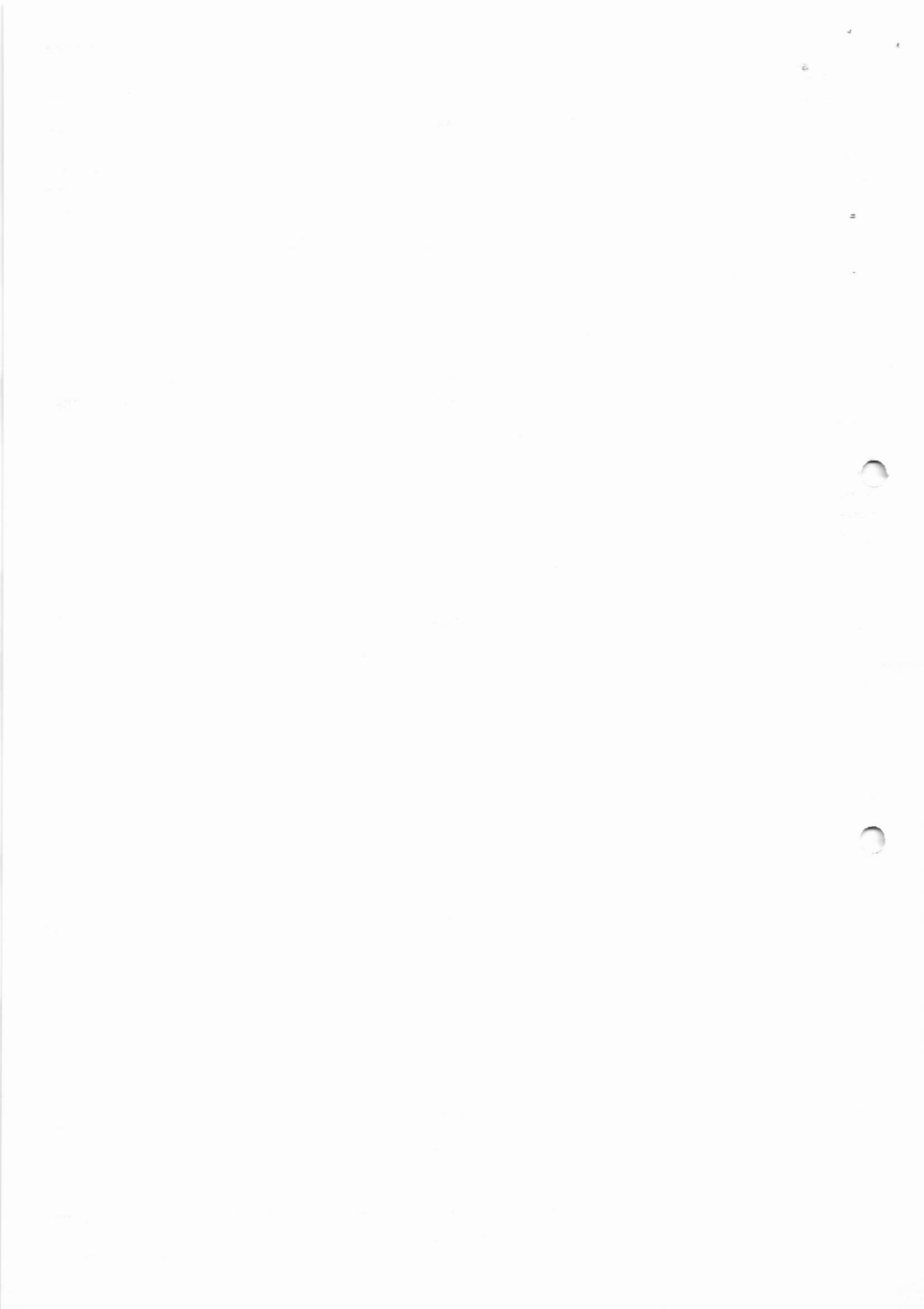



RELATÓRIO DIÁRIO DE OBRA (RDO)

Nº 112

OBRA: REFORMA UPA - UNIDADE DE PRONTO  
 ENDEREÇO: Avenida Monsenhor Desrothinas Paraná Brasil Pontes, nº 1855 - Conjunto Habitacional Gilberto Rosseti - Maricá/SP

CONTRATO: 011/2022 RESP. TÉCNICO: GUILHERME H. BUENO  
 INÍCIO: 12/05/2022 Nº CREA-SP: 5070547600  
 PRAZO: 05 MESES Nº DA ART: 28027230220768908

DATA: 21/10/2022

☀ ☁ ☔ ☁

MANHA X  
 TARDE X  
 NOITE

MÃO DE OBRA INDIRETA		MÃO DE OBRA DIRETA		EQUIPAMENTOS	
FUNÇÃO / CARGO	QTDE	FUNÇÃO / CARGO	QTDE	DESCRIÇÃO	QTDE
GERENTE DE CONTRATO	-	AJUDANTE GERAL	2	ESCAVADEIRA HIDRÁULICA	-
ENGENHEIRO DE PRODUÇÃO	-	ARMADOR	-	RETRO ESCAVADEIRA	-
TÉCNICO DE SEGURANÇA	1	CARPINTEIRO	-	CAMINHÃO BASCULANTE	-
AUXILIAR ADMINISTRATIVO	1	PEDREIRO	1	CAMINHÃO MUNCK	-
COMPRADOR	1	SOLDADOR	-	GUINDASTE	-
ORÇAMENTISTA	1	PINTOR	-		
		SERRALHEIRO	-		

TAREFAS REALIZADAS

- 1) EXECUÇÃO DE CHAPISCO E REBOCO
- 2)
- 3)
- 4)
- 5)
- 6)
- 7)
- 8)
- 9)

OCORRÊNCIAS

- 1)
- 2)
- 3)
- 4)
- 5)

ASSINATURAS

Guilherme Henrique Bueno  
 Engenheiro Civil  
 CREA nº 5070547600

Guilherme Henrique Bueno  
 Engenheiro Civil  
 CREA nº 5070547600

GUILHERME HENRIQUE BUENO  
 CREA Nº 5070547600

CONSTRUTORA HGB LTDA  
 CREA Nº 1902118

RENAN AUGUSTO DE CARVALHO  
 CREA Nº 5070103369  
 Diretor do Departamento de Engenharia e Obras





RELATÓRIO DIÁRIO DE OBRA (RDO)

Nº 113

OBRA: REFORMA UPA - UNIDADE DE PRONTO  
 ATENDIMENTO  
 ENDEREÇO: Avenida Monteziel Dimosthenes Paraná Brasil Pontes,  
 nº 2855 - Conjunto Habitacional Gilberto Rosseti -  
 Mococa, SP.

CONTRATO: 011/2022 RESP. TECNICO: GUILHERME H. BUENO  
 INÍCIO: 12/05/2022 Nº CREA-SP: 5070547600  
 PRAZO: 05 MESES Nº DA ART: 28027230220768908

DATA: 24/10/2022

MANHÃ X  
 TARDE X  
 NOITE

MÃO DE OBRA INDIRETA		MÃO DE OBRA DIRETA		EQUIPAMENTOS	
FUNÇÃO / CARGO	QTDE	FUNÇÃO / CARGO	QTDE	DESCRIÇÃO	QTDE
GERENTE DE CONTRATO	-	AJUDANTE GERAL	2	ESCAVADEIRA HIDRÁULICA	-
ENGENHEIRO DE PRODUÇÃO	-	ARMADOR	-	RETRO ESCAVADEIRA	-
TECNICO DE SEGURANÇA	1	CARPINTEIRO	-	CAMINHÃO BASCULANTE	-
AUXILIAR ADMINISTRATIVO	1	PEDREIRO	1	CAMINHÃO MUNCK	-
COMPRADOR	1	SOLDADOR	-	GUINDASTE	-
ORÇAMENTISTA	1	PINTOR	-		
		SERRALHEIRO	-		

TAREFAS REALIZADAS

- 1) EXECUÇÃO DE CHAPISCO E REBOCO
- 2)
- 3)
- 4)
- 5)
- 6)
- 7)
- 8)
- 9)

OCCORRÊNCIAS

- 1)
- 2)
- 3)
- 4)
- 5)

ASSINATURAS

Guilherme Henrique Bueno  
 Engenheiro Civil  
 CREA nº 5070547600

Guilherme Henrique Bueno  
 Engenheiro Civil  
 CREA nº 5070547600

GUILHERME HENRIQUE BUENO  
 CREA Nº 5070547600

CONSTRUTORA HGB LTDA.  
 CREA Nº 1902118

RENAN AUGUSTO DE CARVALHO  
 CREA Nº 5070103369  
 Diretor do Departamento de Engenharia e Obras

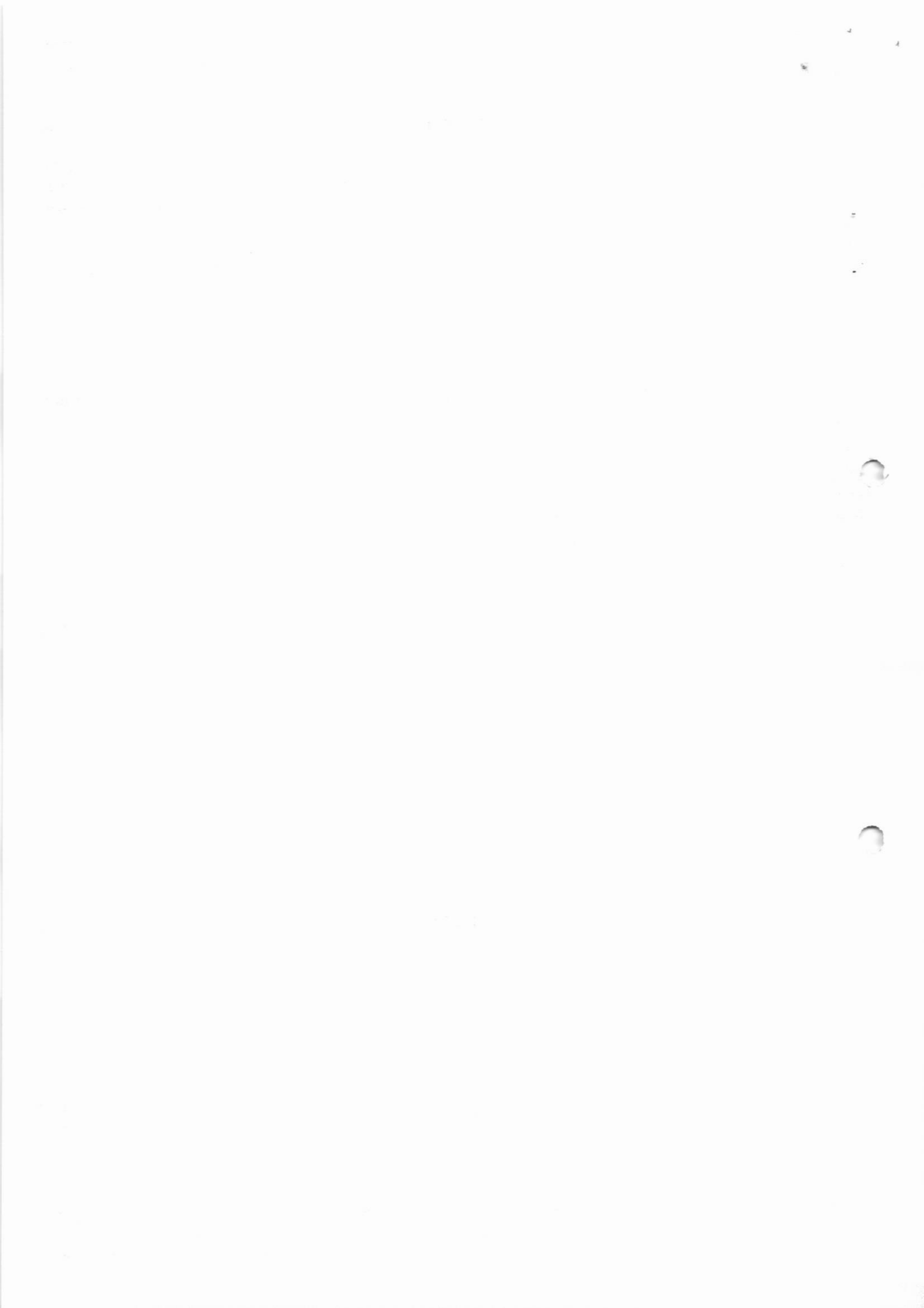



## RELATÓRIO DIÁRIO DE OBRA (RDO)

Nº 114

OBRA: REFORMA UPB - UNIDADE DE PRONTO  
ATENDIMENTO  
CONTRATO: 011/2022 RESP. TÉCNICO: GUILHERME H. BUENO  
ENDEREÇO: Avenida Monsenhor Demostenes Paraná Brasil Pontes,  
nº 1655 - Conjunto Habitacional Gilberto Rosseti -  
Moxocó/SP. INÍCIO: 12/05/2022 Nº CREA-SP: 5070547600  
PRAZO: 05 MESES Nº DA ART: 28027230220768908

DATA:  
25/10/2022

MANHÃ X  
TARDE X  
NOITE

MÃO DE OBRA INDIRETA		MÃO DE OBRA DIRETA		EQUIPAMENTOS	
FUNÇÃO / CARGO	QTDE	FUNÇÃO / CARGO	QTDE	DESCRIÇÃO	QTDE
GERENTE DE CONTRATO	-	AJUDANTE GERAL	2	ESCAVADEIRA HIDRÁULICA	-
ENGENHEIRO DE PRODUÇÃO	-	ARMADOR	-	RETRO ESCAVADEIRA	-
TÉCNICO DE SEGURANÇA	1	CARPINTEIRO	-	CAMINHÃO BASCULANTE	-
AUXILIAR ADMINISTRATIVO	1	PEDREIRO	1	CAMINHÃO MUNCK	-
COMPRADOR	1	SOLDADOR	-	GUINDASTE	-
ORÇAMENTISTA	1	PINTOR	-		
		SERRALHEIRO	-		
		ENCANADOR	1		

## TAREFAS REALIZADAS

- 1) EXECUÇÃO DE CHAPISCO E REBOCO
- 2) INSTALAÇÃO DE CALHAS
- 3)
- 4)
- 5)
- 6)
- 7)
- 8)
- 9)

## OCORRÊNCIAS

- 1)
- 2)
- 3)
- 4)
- 5)

## ASSINATURAS

Guilherme Henrique Bueno  
Engenheiro Civil  
CREA nº 5070547600

Guilherme Henrique Bueno  
Engenheiro Civil  
CREA nº 5070547600

GUILHERME HENRIQUE BUENO  
CREA Nº 5070547600

CONSTRUTORA HGB LTDA.  
CREA Nº 1902113

RENAN AUGUSTO DE CARVALHO  
CREA Nº 5070105365  
Diretor do Departamento de Engenharia e Obras

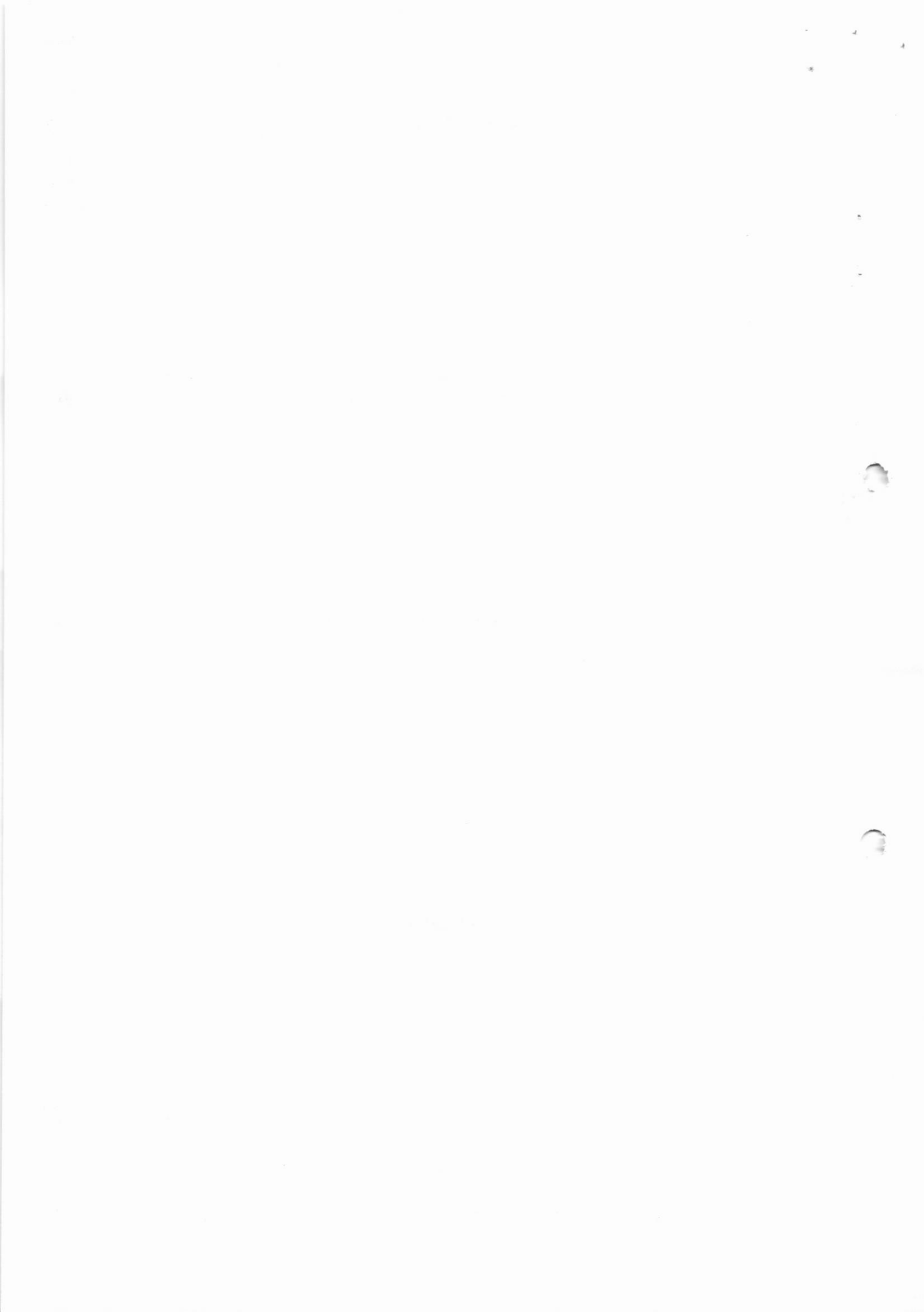





## RELATÓRIO DIÁRIO DE OBRA (RDO)

Nº 115

OBRA: REFORMA UPA - UNIDADE DE PRONTO  
 ATENDIMENTO  
 CONTRATO: 011/2022 RESP. TÉCNICO: GUILHERME H. BUENO  
 ENDEREÇO: Avenida Monsenhor Demosthenes Parana Brazil Fontes,  
 nº 1655 - Conjunto Habitacional Gilberto Rosset - INÍCIO: 12/05/2022 Nº CREA-SP: 5070547600  
 Moroca/SP PRAZO: 05 MESES Nº DA ART: 28027230220768908

DATA:  
26/10/2022



MANHA X  
 TARDE X  
 NOITE

MÃO DE OBRA INDIRETA		MÃO DE OBRA DIRETA		EQUIPAMENTOS	
FUNÇÃO / CARGO	QTDE	FUNÇÃO / CARGO	QTDE	DESCRIÇÃO	QTDE
GERENTE DE CONTRATO	-	AJUDANTE GERAL	2	ESCAVADEIRA HIDRÁULICA	-
ENGENHEIRO DE PRODUÇÃO	-	ARMADOR	-	PETRO ESCAVADEIRA	-
TÉCNICO DE SEGURANÇA	1	CARPINTEIRO	-	CAMINHÃO BASCULANTE	-
AUXILIAR ADMINISTRATIVO	1	PEDREIRO	1	CAMINHÃO MUNCK	-
COMPRADOR	1	SOLDADOR	-	GUINDASTE	-
ORÇAMENTISTA	1	PINTOR	-		
		SERRALHEIRO	-		
		ENCANADOR	1		

## TAREFAS REALIZADAS

- 1) EXECUÇÃO DE CHAPISCO E REBOCO
- 2) INSTALAÇÃO DE CALHAS
- 3)
- 4)
- 5)
- 6)
- 7)
- 8)
- 9)

## OCORRÊNCIAS

- 1)
- 2)
- 3)
- 4)
- 5)

## ASSINATURAS

Guilherme Henrique Bueno  
 Engenheiro Civil  
 CREA nº 5070547600

Guilherme Henrique Bueno  
 Engenheiro Civil  
 CREA nº 5070547600

GUILHERME HENRIQUE BUENO  
 CREA Nº 5070547600

CONSTRUTORA HGB LTDA.  
 LREA Nº 1902118

RENAN AUGUSTO DE CARVALHO  
 CREA Nº 5070103369  
 Diretor do Departamento de Engenharia e Obras





## RELATÓRIO DIÁRIO DE OBRA (RDO)

Nº 116

OBRA: REFORMA UPA - UNIDADE DE PRONTO  
ATENDIMENTO  
CONTRATO: 011/2022 RESP. TECNICO: GUILHERME H. BUENO  
ENDEREÇO: Avenida Monsenhor Demosthenes Pararâ Brasil Pontes,  
nº 1655 - Conjunto Habitacional Gilberto Rosseti -  
Mococa/SP  
INÍCIO: 12/05/2022 Nº CREA-SP: 5070547600  
PRAZO: 05 MESES Nº DA ART: 28027230220768908

DATA:  
27/10/2022MANHÃ  
TARDE  
NOITE

X

X

MÃO DE OBRA INDIRETA		MÃO DE OBRA DIRETA		EQUIPAMENTOS	
FUNÇÃO / CARGO	QTDE	FUNÇÃO / CARGO	QTDE	DESCRIÇÃO	QTDE
GERENTE DE CONTRATO	-	AJUDANTE GERAL	2	ESCAVADEIRA HIDRÁULICA	-
ENGENHEIRO DE PRODUÇÃO	-	ARMADOR	-	RETRO ESCAVADEIRA	-
TECNICO DE SEGURANÇA	1	CARPINTEIRO	-	CAMINHÃO BASCULANTE	-
AUXILIAR ADMINISTRATIVO	1	PEDREIRO	1	CAMINHÃO MUNCK	-
COMPRADOR	1	SOLDADOR	-	GUINDASTE	-
ORÇAMENTISTA	1	PINTOR	-		
		SERRALHEIRO	-		
		ENCANADOR	1		

## TAREFAS REALIZADAS

- 1) EXECUÇÃO REBOCO
- 2) INSTALAÇÃO DE CALHAS
- 3)
- 4)
- 5)
- 6)
- 7)
- 8)
- 9)

## OCORRÊNCIAS

- 1)
- 2)
- 3)
- 4)
- 5)

## ASSINATURAS

Guilherme Henrique Bueno  
Engenheiro Civil  
CREA Nº 5070547600

Guilherme Henrique Bueno  
Engenheiro Civil  
CREA Nº 5070547600

GUILHERME HENRIQUE BUENO  
CREA Nº 5070547600

CONSTRUTORA HGB LTDA.  
CREA Nº 1902118

RENAN AUGUSTO DE CARVALHO  
CREA Nº 5070103369  
Diretor do Departamento de Engenharia e Obras



RELATÓRIO DIÁRIO DE OBRA (RDO)

Nº 117

OBRA: REFORMA UPA - UNIDADE DE PRONTO  
 ATENDIMENTO  
 CONTRATO: 011/2022 RESP. TÉCNICO: GUILHERME H. BUENO  
 ENDEREÇO: Avenida Monsenhor Dimiothenes Paraná Brasil Pontes. INÍCIO: 12/05/2022 Nº CREA-SP: 5070547600  
 nº 1635 - Conjunto Habitacional Gilberto Rosseti - PRAZO: 05 MESES Nº DA ART: 28027230220768908  
 Mococa/SP

DATA: 28/10/2022

MANHÃ X  
 TARDE X  
 NOITE

MÃO DE OBRA INDIRETA		MÃO DE OBRA DIRETA		EQUIPAMENTOS	
FUNÇÃO / CARGO	QTDE	FUNÇÃO / CARGO	QTDE	DESCRIÇÃO	QTDE
GERENTE DE CONTRATO	-	AJUDANTE GERAL	2	ESCAVADEIRA HIDRÁULICA	-
ENGENHEIRO DE PRODUÇÃO	-	ARMADOR	-	RETRO ESCAVADEIRA	-
TÉCNICO DE SEGURANÇA	1	CARPINTEIRO	-	CAMINHÃO BASCULANTE	-
AUXILIAR ADMINISTRATIVO	1	PEDREIRO	1	CAMINHÃO MUNCK	-
COMPRADOR	1	SOLDADOR	-	GUINDASTE	-
ORÇAMENTISTA	1	PINTOR	-		
		SERRALHEIRO	-		
		ENCANADOR	1		

TAREFAS REALIZADAS

- 1) EXECUÇÃO REBOCO
- 2) INSTALAÇÃO DE CALHAS
- 3)
- 4)
- 5)
- 6)
- 7)
- 8)
- 9)

OCORRÊNCIAS

- 1)
- 2)
- 3)
- 4)
- 5)

ASSINATURAS

*Guilherme Henrique Bueno*  
 Engenheiro Civil  
 CREA nº 5070547600

*Guilherme Henrique Bueno*  
 Engenheiro Civil  
 CREA nº 5070547600

GUILHERME HENRIQUE BUENO  
 CREA Nº 5070547600

CONSTRUTORA HGB LTDA.  
 CREA Nº 1902118

RENAN AUGUSTO DE CARVALHO  
 CREA Nº 5070103369  
 Diretor do Departamento de Engenharia e Obras





## RELATÓRIO DIÁRIO DE OBRA (RDO)

Nº 118

OBRA: REFORMA UPB - UNIDADE DE PRONTO  
ATENDIMENTO  
CONTRATO: 011/2022 RESP. TÉCNICO: GUILHERME H. BUENO  
ENDEREÇO: Avenida Monsenhor Demóstenes Paraná Brasil Pontes,  
nº 1655 - Conjunto Habitacional Gilberto Rosseti -  
Mecoca/SP. INÍCIO: 12/05/2022 Nº CREA-SP: 5070547600  
PRAZO: 05 MESES Nº DA ART: 28027230220768908

DATA: 31/10/2022



MANHÃ X  
TARDE X  
NOITE

MÃO DE OBRA INDIRETA		MÃO DE OBRA DIRETA		EQUIPAMENTOS	
FUNÇÃO / CARGO	QTDE	FUNÇÃO / CARGO	QTDE	DESCRIÇÃO	QTDE
GERENTE DE CONTRATO	-	AJUDANTE GERAL	2	ESCAVADEIRA HIDRÁULICA	-
ENGENHEIRO DE PRODUÇÃO	-	ARMADOR	-	RETRO ESCAVADEIRA	-
TÉCNICO DE SEGURANÇA	1	CARPINTEIRO	-	CAMINHÃO BASCULANTE	-
AUXILIAR ADMINISTRATIVO	1	PEDREIRO	1	CAMINHÃO MUNCK	-
COMPRADOR	1	SOLDADOR	-	GUINDASTE	-
ORÇAMENTISTA	1	PINTOR	-		
		SERRALHEIRO	-		
		ENCANADOR	1		

## TAREFAS REALIZADAS

- 1) EXECUÇÃO REBOCO
- 2) INSTALAÇÃO DE CONDUTORES
- 3)
- 4)
- 5)
- 6)
- 7)
- 8)
- 9)

## OCORRÊNCIAS

- 1)
- 2)
- 3)
- 4)
- 5)

## ASSINATURAS

Guilherme Henrique Bueno  
Engenheiro Civil  
CREA nº 5070547600

Guilherme Henrique Bueno  
Engenheiro Civil  
CREA nº 5070547600

GUILHERME HENRIQUE BUENO  
CREA Nº 5070547600

CONSTRUTORA HGB LTDA.  
CREA Nº 1902118

RENAN AUGUSTO DE CARVALHO  
CREA Nº 5070103369  
Diretor do Departamento de Engenharia e Obras

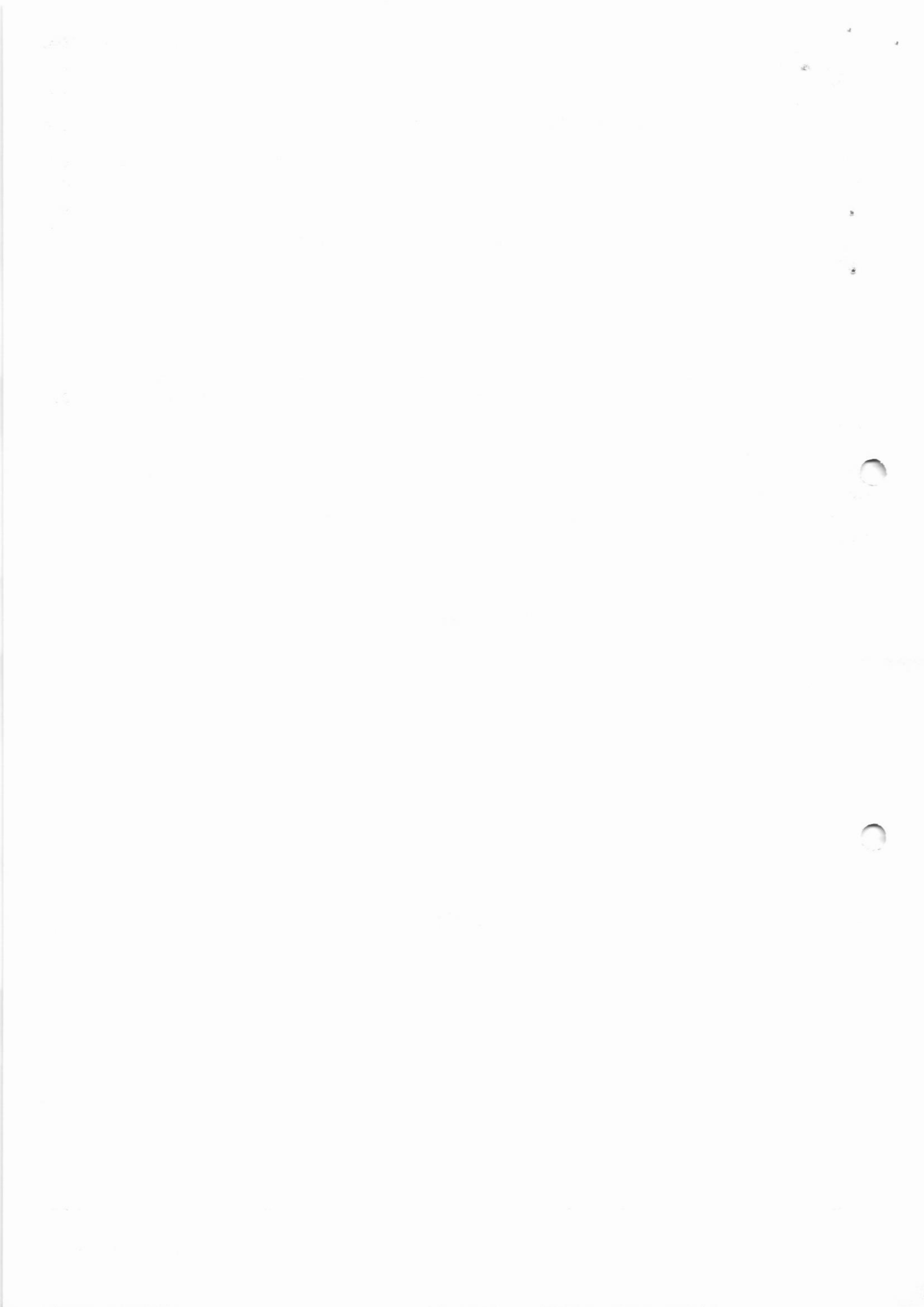



CONSTRUTORA HGB LTDA.  
 ROD. PE. DONIZETTI KM 01, ZONA RURAL, TAMBAU - SP  
 construtorahgb@construtorahgb.com.br

RELATORIO DIARIO DE OBRA (RDO)

Nº 119

REFORMA UPA - UNIDADE DE PRONTO

OBRA: ATENDIMENTO  
 ENDEREÇO: Avenida Munsehor Demosthenes Paraná Brasil Fontes, nº 1855, Conjunto Habitacional Giberto Rossetti - Mecaúba/SP  
 CONTRATO: 011/2022 RESP. TÉCNICO: GUILHERME H. BUENO  
 INÍCIO: 12/05/2022 Nº CREA-SP: 5070547600  
 PRAZO: 05 MESES Nº DA ART: 28027230220768908

DATA: 01/11/2022



MANHA

X

TARDE

X

NOITE

MÃO DE OBRA INDIRETA		MÃO DE OBRA DIRETA		EQUIPAMENTOS	
QTDE	FUNÇÃO / CARGO	QTDE	FUNÇÃO / CARGO	QTDE	DESCRIÇÃO

TAREFAS REALIZADAS					
1	GERENTE DE CONTRATO	-	AUDANTE GERAL	2	ESCAVADEIRA HIDRAULICA
2	ENGENHEIRO DE PRODUÇÃO	-	ARMADOR	-	RETRO ESCAVADEIRA
3	TENICO DE SEGURANÇA	1	CARPINTEIRO	-	CAMINHÃO BASCULANTE
4	AUXILIAR ADMINISTRATIVO	1	PEDREIRO	1	CAMINHÃO MUNCK
5	COMPRADOR	1	SOLDADOR	-	GUINDASTE
6	ORÇAMENTISTA	1	PINTOR	-	-
7		-	SERRALHEIRO	-	-
8		-	ENCANADOR	1	-

OCORRÊNCIAS	
1) EXECUÇÃO REBOCO	
2) INSTALAÇÃO DE CONDUTORES	
3)	
4)	
5)	
6)	
7)	
8)	
9)	

ASSINATURAS

GUILHERME HENRIQUE BUENO  
 Engenheiro Civil  
 CREA nº 5070547600

CONSTRUTORA HGB LTDA.  
 Engenheiro Civil  
 CREA nº 5070547600

RENAN AUGUSTO DE CARVALHO  
 CREA nº 5070103369  
 Diretor do Departamento de Engenharia e Obras



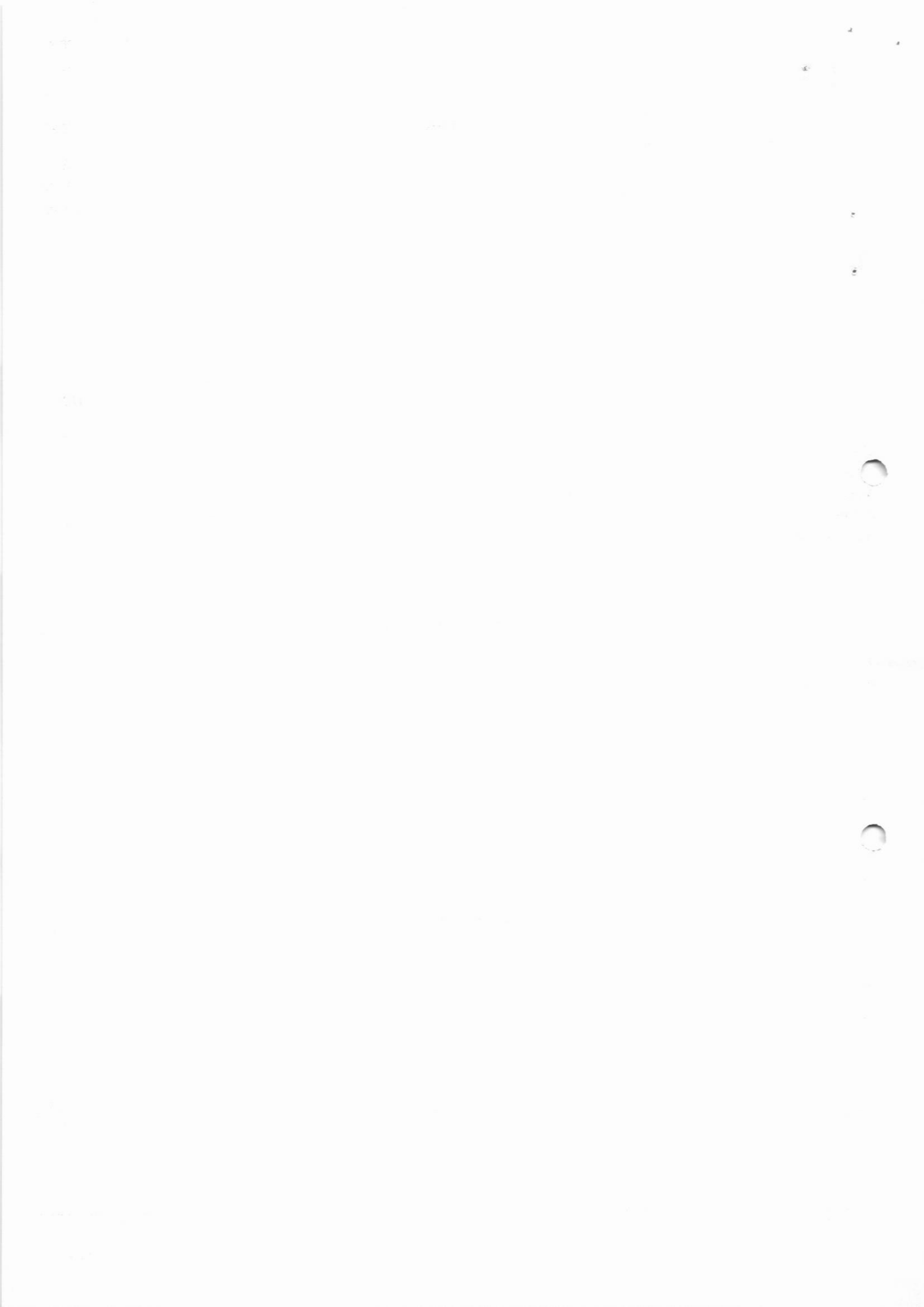



## RELATÓRIO DIÁRIO DE OBRA (RDO)

Nº 120

OBRA: REFORMA UPB - UNIDADE DE PRONTO  
ATENDIMENTO  
CONTRATO: 011/2022 RESP. TÉCNICO: GUILHERME H. BUENO  
ENDEREÇO: Avenida Monsenhor Demosthenes Paraná Brasil Pontes,  
nº 1655 - Conjunto Habitacional Gilberto Rosseti -  
Mococa/SP  
INÍCIO: 12/05/2022 Nº CREA-SP: 5070547600  
PRAZO: 05 MESES Nº DA ART: 28027230220768908

DATA:  
02/11/2022

MANHÃ X  
TARDE X  
NOITE

MÃO DE OBRA INDIRETA		MÃO DE OBRA DIRETA		EQUIPAMENTOS	
FUNÇÃO / CARGO	QTDE	FUNÇÃO / CARGO	QTDE	DESCRIÇÃO	QTDE
GERENTE DE CONTRATO	-	AJUDANTE GERAL	2	ESCAVADEIRA HIDRÁULICA	-
ENGENHEIRO DE PRODUÇÃO	-	ARMADOR	-	RETRO ESCAVADEIRA	-
ENGENHEIRO DE SEGURANÇA	1	CARPINTEIRO	-	CAMINHÃO BASCULANTE	-
AUXILIAR ADMINISTRATIVO	1	PEDREIRO	1	CAMINHÃO MUNCK	-
COMPRADOR	1	SOLDADOR	-	GUINDASTE	-
ORÇAMENTISTA	1	PINTOR	-		
		SERRALHEIRO	-		
		ENCANADOR	1		

## TAREFAS REALIZADAS

- 1) EXECUÇÃO REBOCO
- 2) INSTALAÇÃO DE CONDUTORES
- 3)
- 4)
- 5)
- 6)
- 7)
- 8)
- 9)

## OCORRÊNCIAS

- 1)
- 2)
- 3)
- 4)
- 5)

## ASSINATURAS

Guilherme Henrique Bueno  
Engenheiro Civil  
CREA Nº 5070547600

Guilherme Henrique Bueno  
Engenheiro Civil  
CREA Nº 5070547600

GUILHERME HENRIQUE BUENO  
CREA Nº 5070547600

CONSTRUTORA HGB LTDA  
CREA Nº 1902118

RENAN AUGUSTO DE CARVALHO  
CREA Nº 5070103369  
Diretor do Departamento de Engenharia e Obras

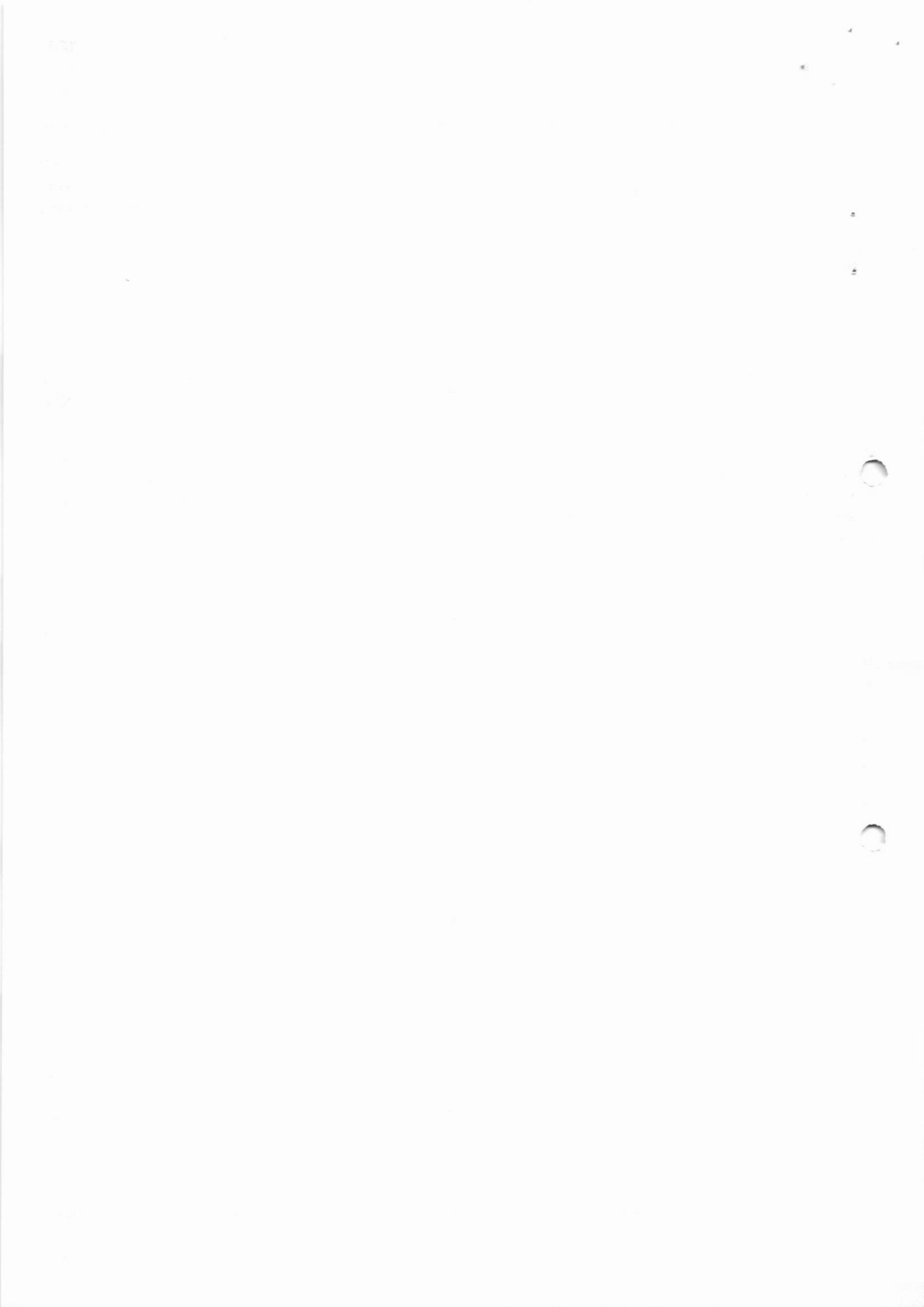



## RELATÓRIO DIÁRIO DE OBRA (RDO)

Nº 121

OBRA: REFORMA UPA - UNIDADE DE PRONTO  
ATENDIMENTO  
CONTRATO: 011/2022 RESP. TÉCNICO: GUILHERME H. BUENO  
ENDEREÇO: Avenida Monsenhor Demosthenes Paraná Brasil Pontes,  
nº 1655 - Conjunto Habitacional Gilberto Rosteti -  
Mocuca/SP INÍCIO: 12/05/2022 Nº CREA-SP: 5070547600  
PRAZO: 05 MESES Nº DA ART: 28027230220768908

DATA: 03/11/2022

MANHÃ X  
TARDE X  
NOITE

MÃO DE OBRA INDIRETA		MÃO DE OBRA DIRETA		EQUIPAMENTOS	
FUNÇÃO / CARGO	QTDE	FUNÇÃO / CARGO	QTDE	DESCRIÇÃO	QTDE
GERENTE DE CONTRATO	-	AJUDANTE GERAL	2	ESCAVADEIRA HIDRÁULICA	-
ENGENHEIRO DE PRODUÇÃO	-	ARMADOR	-	RETRO ESCAVADEIRA	-
ENGENHEIRO DE SEGURANÇA	1	CARPINTEIRO	-	CAMINHÃO BASCULANTE	-
AUXILIAR ADMINISTRATIVO	1	PEDREIRO	1	CAMINHÃO MUNCK	-
COMPRADOR	1	SOLDADOR	-	GUINDASTE	-
ORÇAMENTISTA	1	PINTOR	-		
		SERRALHEIRO	-		
		ENCANADOR	1		

## TAREFAS REALIZADAS

- 1) EXECUÇÃO REBOCO
- 2) INSTALAÇÃO DE CONDUTORES
- 3)
- 4)
- 5)
- 6)
- 7)
- 8)
- 9)

## OCORRÊNCIAS

- 1)
- 2)
- 3)
- 4)
- 5)

## ASSINATURAS

Guilherme Henrique Bueno  
Engenheiro Civil  
CREA nº 5070547600

GUILHERME HENRIQUE BUENO  
CREA Nº 5070547600

Guilherme Henrique Bueno  
Engenheiro Civil  
CREA nº 5070547600

CONSTRUTORA HGB LTDA  
CREA Nº 1902118

RENAN AUGUSTO DE CARVALHO  
CREA Nº 5070163369

Diretor do Departamento de Engenharia e Obras





## RELATÓRIO DIÁRIO DE OBRA (RDO)

Nº 122

OBRA: REFORMA UPA - UNIDADE DE PRONTO  
ATENDIMENTO  
CONTRATO: 011/2022 RESP. TÉCNICO: GUILHERME H. BUENO  
ENDEREÇO: Avenida Monsenhor Demosthenes Paraná Brasil Pontes,  
nº 1655 - Conjunto Habitacional Gilberto Rosset -  
Mococa/SP INÍCIO: 12/05/2022 Nº CREA-SP: 5070547600  
PRAZO: 05 MESES Nº DA ART: 28027230220768908

DATA: 04/11/2022

MANHA X

TARDE X

NOITE

MÃO DE OBRA INDIRETA		MÃO DE OBRA DIRETA		EQUIPAMENTOS	
FUNÇÃO / CARGO	QTDE	FUNÇÃO / CARGO	QTDE	DESCRIÇÃO	QTDE
GERENTE DE CONTRATO	-	AJUDANTE GERAL	2	ESCAVADEIRA HIDRÁULICA	-
ENGENHEIRO DE PRODUÇÃO	-	ARMADOR	-	RETRO ESCAVADEIRA	-
TÉCNICO DE SEGURANÇA	1	CARPINTEIRO	-	CAMINHÃO BASCULANTE	-
AUXILIAR ADMINISTRATIVO	1	PEDREIRO	1	CAMINHÃO MUNCK	-
COMPRADOR	1	SOLDADOR	-	GUINDASTE	-
ORÇAMENTISTA	1	PINTOR	-		
		SERRALHEIRO	-		
		ENCANADOR	1		

## TAREFAS REALIZADAS

- 1) EXECUÇÃO REBOCO
- 2) INSTALAÇÃO DE CONDUTORES
- 3)
- 4)
- 5)
- 6)
- 7)
- 8)
- 9)

## OCORRÊNCIAS

- 1)
- 2)
- 3)
- 4)
- 5)

## ASSINATURAS

Guilherme Henrique Bueno  
Engenheiro Civil  
CREA Nº 5070547600

GUILHERME HENRIQUE BUENO  
CREA Nº 5070547600

Guilherme Henrique Bueno  
Engenheiro Civil  
CREA Nº 5070547600

CONSTRUTORA HGB LTDA.  
CREA Nº 1902118

RENAN AUGUSTO DE CARVALHO  
CREA Nº 5070103369

Diretor do Departamento de Engenharia e Obras





RELATÓRIO DIÁRIO DE OBRA (RDO)

Nº 123

OBRA: REFORMA UPA - UNIDADE DE PRONTO  
 ATENDIMENTO  
 CONTRATO: 011/2022 RESP. TÉCNICO: GUILHERME H. BUENO  
 ENDEREÇO: Avenida Monsenhor Demosthenes Parará Brasil Pontes,  
 nº 1655 - Conjunto Habitacional Gilberto Rossetti -  
 Miroca/SP INÍCIO: 12/05/2022 Nº CREA-SP: 5070547600  
 PRAZO: 05 MESES Nº DA ART: 28027230220768908

DATA: 07/11/2022

MANHÃ X  
 TARDE X  
 NOITE

MÃO DE OBRA INDIRETA		MÃO DE OBRA DIRETA		EQUIPAMENTOS	
FUNÇÃO / CARGO	QTDE	FUNÇÃO / CARGO	QTDE	DESCRIÇÃO	QTDE
GERENTE DE CONTRATO	-	AJUDANTE GERAL	2	ESCAVADEIRA HIDRÁULICA	-
ENGENHEIRO DE PRODUÇÃO	-	ARMADOR	-	RETRO ESCAVADEIRA	-
ENGENHEIRO DE SEGURANÇA	1	CARPINTEIRO	-	CAMINHÃO BASCULANTE	-
AUXILIAR ADMINISTRATIVO	1	PEDREIRO	1	CAMINHÃO MUNCK	-
COMPRADOR	1	SOLDADOR	-	GUINDASTE	-
ORÇAMENTISTA	1	PINTOR	-		
		SERRALHEIRO	2		
		ENCANADOR	-		

TAREFAS REALIZADAS

- 1) CONCRETAGEM DE CALÇADA EXTERNA
- 2) INSTALAÇÃO DE COBERTURAS EM TELHAS DE AÇO
- 3)
- 4)
- 5)
- 6)
- 7)
- 8)
- 9)

OCORRÊNCIAS

- 1)
- 2)
- 3)
- 4)
- 5)

ASSINATURAS

Guilherme Henrique Bueno  
 Engenheiro Civil  
 CREA nº 5070547600

Guilherme Henrique Bueno  
 Engenheiro Civil  
 CREA nº 5070547600

GUILHERME HENRIQUE BUENO  
 CREA Nº 5070547600

CONSTRUTORA HGB LTDA.  
 CREA Nº 1902118

RENAN AUGUSTO DE CARVALHO  
 CREA Nº 5070103569  
 Diretor do Departamento de Engenharia e Obras







RELATÓRIO DIÁRIO DE OBRA (RDO)

Nº 124

OBRA: REFORMA UPA - UNIDADE DE PRONTO  
 ATENDIMENTO  
 CONTRATO: 011/2022 RESP. TÉCNICO: GUILHERME H. BUENO  
 ENDEREÇO: Avenida Monsenhor Demosthenes Faria Brasil Pontes,  
 nº 1653 - Conjunto Habitacional Gilberto Rosseti -  
 M'coack/SP  
 INÍCIO: 12/05/2022 Nº CREA-SP: 5070547600  
 PRAZO: 05 MESES Nº DA ART: 28027230220768908

DATA: 08/11/2022

MANHÃ: X  
 TARDE: X  
 NOITE:

MÃO DE OBRA INDIRETA		MÃO DE OBRA DIRETA		EQUIPAMENTOS	
FUNÇÃO / CARGO	QTDE	FUNÇÃO / CARGO	QTDE	DESCRIÇÃO	QTDE
GERENTE DE CONTRATO	-	AJUDANTE GERAL	2	ESCAVADEIRA HIDRÁULICA	-
ENGENHEIRO DE PRODUÇÃO	-	ARMADOR	-	RETRO ESCAVADEIRA	-
ENGENHEIRO DE SEGURANÇA	1	CARPINTEIRO	-	CAMINHÃO BASCULANTE	-
AUXILIAR ADMINISTRATIVO	1	PEDREIRO	1	CAMINHÃO MUNCK	-
COMPRADOR	1	SOLDADOR	-	GUINDASTE	-
ORÇAMENTISTA	1	PINTOR	-		
		SERRALHEIRO	2		
		ENCANADOR	-		

TAREFAS REALIZADAS

- 1) CONCRETAGEM DE CALÇADA EXTERNA
- 2) INSTALAÇÃO DE COBERTURAS EM TELHAS DE AÇO
- 3)
- 4)
- 5)
- 6)
- 7)
- 8)
- 9)

OCORRÊNCIAS

- 1)
- 2)
- 3)
- 4)
- 5)

ASSINATURAS

Guilherme Henrique Bueno  
 Engenheiro Civil  
 CREA Nº 5070547600

Guilherme Henrique Bueno  
 Engenheiro Civil  
 CREA Nº 5070547600

GUILHERME HENRIQUE BUENO  
 CREA Nº 5070547600

CONSTRUTORA HGB LTDA.  
 CREA Nº 1202118

RENAN AUGUSTO DE CARVALHO  
 CREA Nº 5070103369  
 Diretor do Departamento de Engenharia e Obras

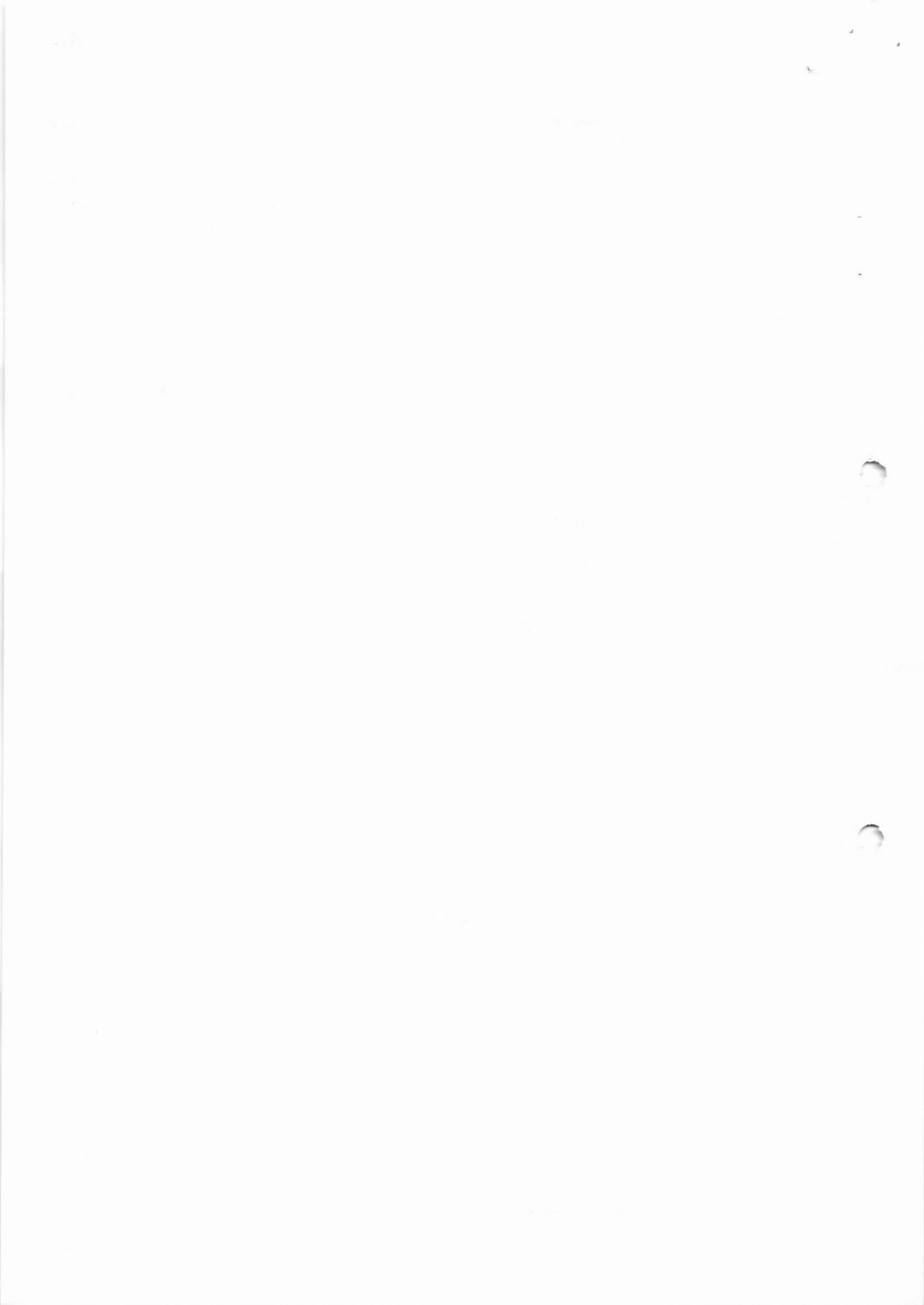



## RELATÓRIO DIÁRIO DE OBRA (RDO)

Nº 125

OBRA: REFORMA UPA - UNIDADE DE PRONTO  
 ATENDIMENTO  
 ENDEREÇO: Avenida Monsenhor Demosthenes Paraná Brasil Pontes,  
 nº 1655 - Conjunto Habitacional Gilberto Rosseti -  
 Mococa - SP

CONTRATO: 011/2022 RESP. TÉCNICO: GUILHERME H. BUENO  
 INÍCIO: 12/05/2022 Nº CREA-SP: 5070547600  
 PRAZO: 05 MESES Nº DA ART: 28027230220768908

DATA:  
09/11/2022



MANHÃ X  
 TARDE X  
 NOITE

MÃO DE OBRA INDIRETA		MÃO DE OBRA DIRETA		EQUIPAMENTOS	
FUNÇÃO / CARGO	QTDE	FUNÇÃO / CARGO	QTDE	DESCRIÇÃO	QTDE
GERENTE DE CONTRATO	-	AJUDANTE GERAL	2	ESCAVADEIRA HIDRÁULICA	-
ENGENHEIRO DE PRODUÇÃO	-	ARMADOR	-	RETRO ESCAVADEIRA	-
TÉCNICO DE SEGURANÇA	1	CARPINTEIRO	-	CAMINHÃO BASCULANTE	-
AUXILIAR ADMINISTRATIVO	1	PEDREIRO	1	CAMINHÃO MUNCK	-
COMPRADOR	1	SOLDADOR	-	GUINDASTE	-
ORÇAMENTISTA	1	PINTOR	-		
		SERRALHEIRO	2		
		ENCANADOR	-		

## TAREFAS REALIZADAS

- 1) CONCRETAGEM DE CALÇADA EXTERNA
- 2) INSTALAÇÃO DE COBERTURAS EM TELHAS DE AÇO
- 3)
- 4)
- 5)
- 6)
- 7)
- 8)
- 9)

## OCORRÊNCIAS

- 1)
- 2)
- 3)
- 4)
- 5)

## ASSINATURAS

Guilherme Henrique Bueno  
 Engenheiro Civil  
 CREA Nº 5070547600

Guilherme Henrique Bueno  
 Engenheiro Civil  
 CREA Nº 5070547600

GUILHERME HENRIQUE BUENO  
 CREA Nº 5070547600

CONSTRUTORA HGB LTDA.  
 CREA Nº 1902118

RENAN AUGUSTO DE CARVALHO  
 CREA Nº 5070103369  
 Diretor do Departamento de Engenharia e Obras

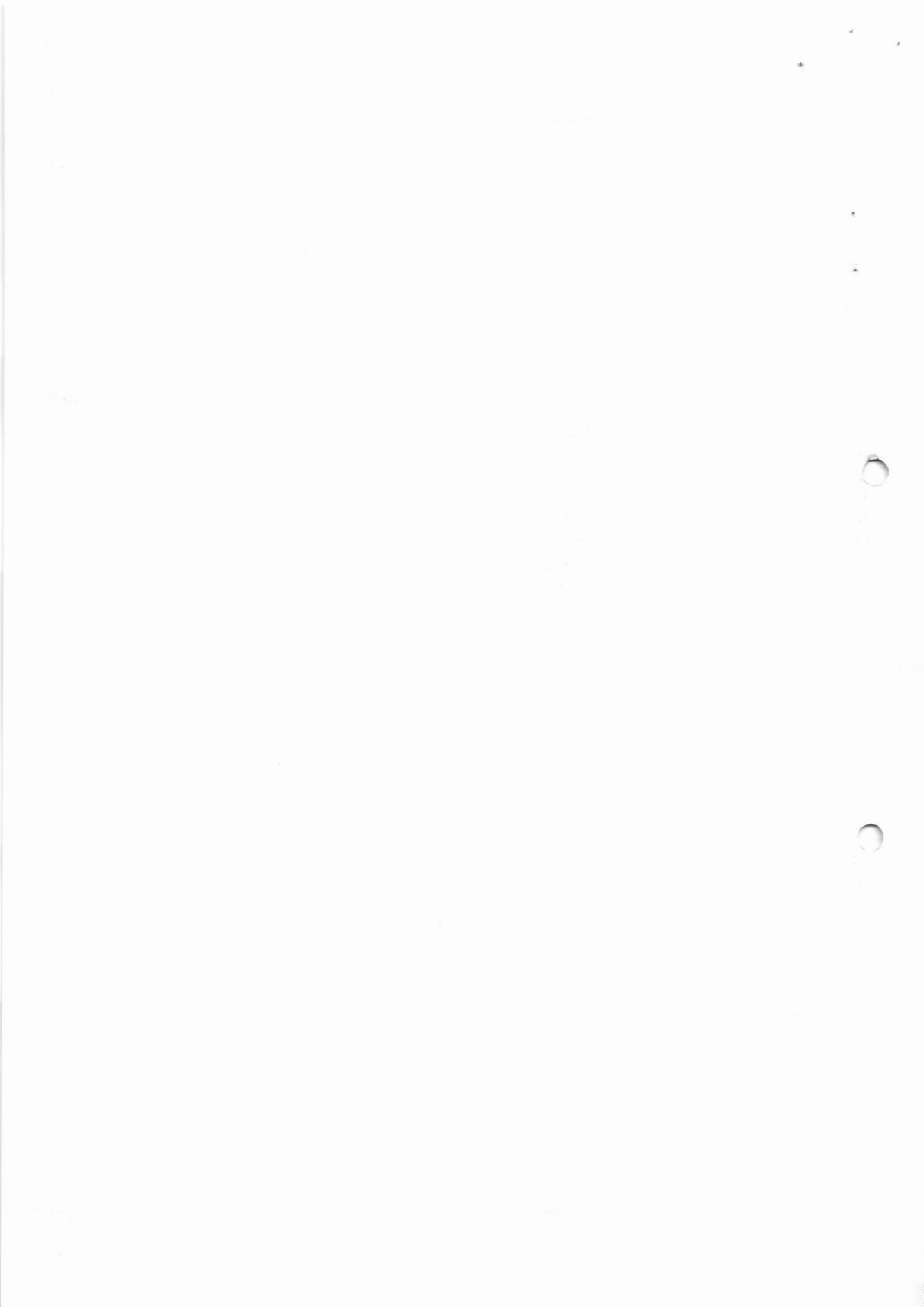



## RELATÓRIO DIÁRIO DE OBRA (RDO)

Nº 126

OBRA: REFORMA UPA - UNIDADE DE PRONTO  
ATENDIMENTO  
CONTRATO: 011/2022 RESP. TÉCNICO: GUILHERME H. BUENO  
ENDEREÇO: Avenida Monsenhor Demosthenes Paraná Brasil Pontes,  
nº 1655 - Conjunto Habitacional Gilberto Rossetti -  
Mococa/SP. INÍCIO: 12/05/2022 Nº CREA-SP: 5070547600  
PRAZO: 05 MESES Nº DA ART: 28027230220768908

DATA:  
10/11/2022

MANHÃ X  
TARDE X  
NOITE

MÃO DE OBRA INDIRETA		MÃO DE OBRA DIRETA		EQUIPAMENTOS	
FUNÇÃO / CARGO	QTDE	FUNÇÃO / CARGO	QTDE	DESCRIÇÃO	QTDE
GERENTE DE CONTRATO	-	AJUDANTE GERAL	2	ESCAVADEIRA HIDRÁULICA	-
ENGENHEIRO DE PRODUÇÃO	-	ARMADOR	-	RETRO ESCAVADEIRA	-
TÉCNICO DE SEGURANÇA	1	CARPINTEIRO	-	CAMINHÃO BASCULANTE	-
AUXILIAR ADMINISTRATIVO	1	PEDREIRO	1	CAMINHÃO MUNCK	-
COMPRADOR	1	SOLDADOR	-	GUINDASTE	-
ORÇAMENTISTA	1	PINTOR	-		
		SERRALHEIRO	2		
		ENCANADOR	-		

## TAREFAS REALIZADAS

- 1) EXECUÇÃO DE REQUADROS NOS PILARES
- 2) INSTALAÇÃO DE RUFOS
- 3)
- 4)
- 5)
- 6)
- 7)
- 8)
- 9)

## OCORRÊNCIAS

- 1)
- 2)
- 3)
- 4)
- 5)

## ASSINATURAS

Guilherme Henrique Bueno  
Engenheiro Civil  
CREA nº 5070547600

Guilherme Henrique Bueno  
Engenheiro Civil  
CREA nº 5070547600

GUILHERME HENRIQUE BUENO  
CREA Nº 5070547600

CONSTRUTORA HGB LTDA.  
CREA Nº 1902118

RENAN AUGUSTO DE CARVALHO  
CREA Nº 5070103369  
Diretor do Departamento de Engenharia e Obras

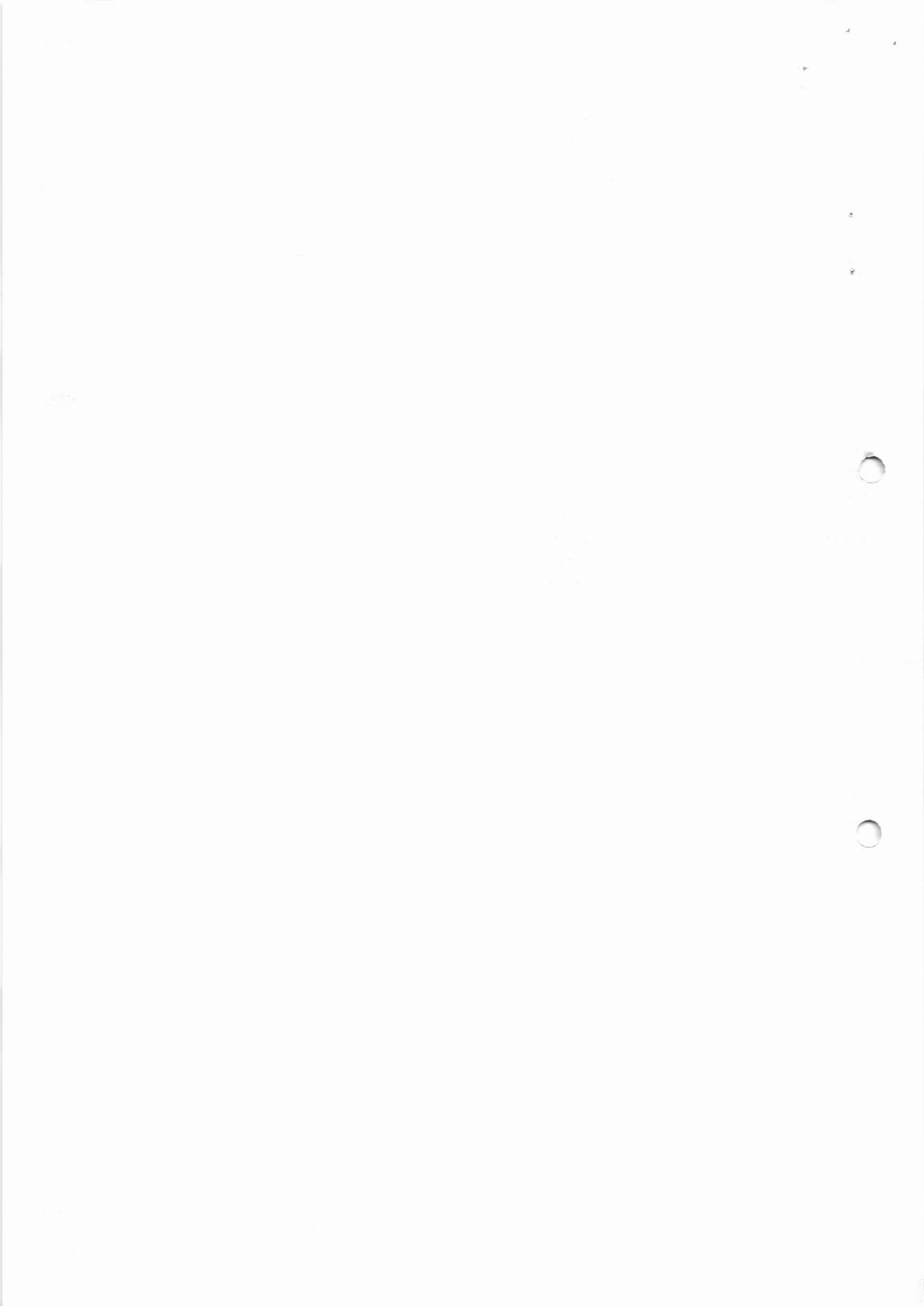



## RELATÓRIO DIÁRIO DE OBRA (RDO)

Nº 127

OBRA: REFORMA UPA - UNIDADE DE PRONTO  
 ATENDIMENTO  
 CONTRATO: 011/2022 RESP. TÉCNICO: GUILHERME H. BUENO  
 ENDEREÇO: Avenida Monsenhor Demosthenes Parana Brasil Pontes,  
 nº 1655 - Conjunto Habitacional Gilberto Rosseti - INÍCIO: 12/05/2022 Nº CREA-SP: 5070547600  
 Mococa/SP PRAZO: 05 MESES Nº DA ART: 28027230220768908

DATA: 11/11/2022



MANHÃ X  
 TARDE X  
 NOITE

MÃO DE OBRA INDIRETA		MÃO DE OBRA DIRETA		EQUIPAMENTOS	
FUNÇÃO / CARGO	QTDE	FUNÇÃO / CARGO	QTDE	DESCRIÇÃO	QTDE
GERENTE DE CONTRATO	-	AJUDANTE GERAL	2	ESCAVADEIRA HIDRÁULICA	-
ENGENHEIRO DE PRODUÇÃO	-	ARMADOR	-	RETRO ESCAVADEIRA	-
TÉCNICO DE SEGURANÇA	1	CARPINTEIRO	-	CAMINHÃO BASCULANTE	-
AUXILIAR ADMINISTRATIVO	1	PEDREIRO	1	CAMINHÃO MUNCK	-
COMPRADOR	1	SOLDADOR	-	GUINDASTE	-
ORÇAMENTISTA	1	PINTOR	-		
		SERRALHEIRO	2		
		ENCANADOR	-		

## TAREFAS REALIZADAS

- 1) EXECUÇÃO DE REQUADROS NOS PILARES
- 2) INSTALAÇÃO DE RUFOS
- 3)
- 4)
- 5)
- 6)
- 7)
- 8)
- 9)

## OCORRÊNCIAS

- 1)
- 2)
- 3)
- 4)
- 5)

## ASSINATURAS

Guilherme Henrique Bueno  
 Engenheiro Civil  
 CREA nº 5070547600

Guilherme Henrique Bueno  
 Engenheiro Civil  
 CREA nº 5070547600

GUILHERME HENRIQUE BUENO  
 CREA Nº 5070547600

CONSTRUTORA HGB LTDA.  
 CREA Nº 1902118

RENAN AUGUSTO DE CARVALHO  
 CREA Nº 5070103369  
 Diretor do Departamento de Engenharia e Obras



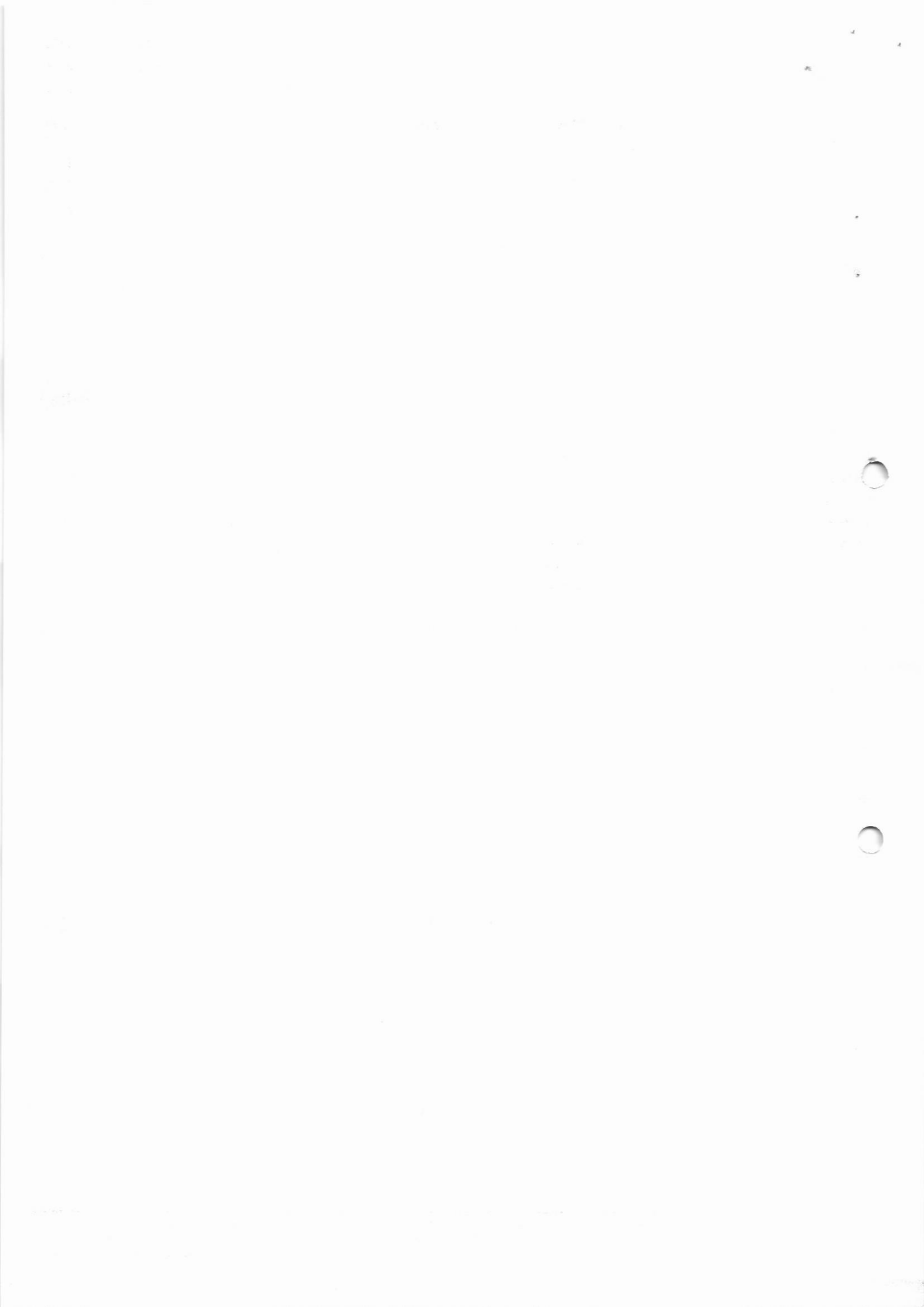



## RELATÓRIO DIÁRIO DE OBRA (RDO)

Nº 128

OBRA: REFORMA UPA - UNIDADE DE PRONTO  
ATENDIMENTO  
CONTRATO: 011/2022 RESP. TECNICO: GUILHERME H. BUENO  
ENDEREÇO: Avenida Monsenhor Demosthenes Paraná Brasil Pontes,  
nº 1655 - Conjunto Habitacional Gilberto Rosseti -  
Mococa/SP. INÍCIO: 12/05/2022 Nº CREA-SP: 5070547600  
PRAZO: 05 MESES Nº DA ART: 28027230220768908

DATA: 14/11/2022

MANHÃ X  
TARDE X  
NOITE

MÃO DE OBRA INDIRETA		MÃO DE OBRA DIRETA		EQUIPAMENTOS	
FUNÇÃO / CARGO	QTDE	FUNÇÃO / CARGO	QTDE	DESCRIÇÃO	QTDE
GERENTE DE CONTRATO	-	AJUDANTE GERAL	2	ESCAVADEIRA HIDRÁULICA	-
ENGENHEIRO DE PRODUÇÃO	-	ARMADOR	-	RETRO ESCAVADEIRA	-
TECNICO DE SEGURANÇA	1	CARPINTEIRO	-	CAMINHÃO BASCULANTE	-
AUXILIAR ADMINISTRATIVO	1	PEDREIRO	1	CAMINHÃO MUNCK	-
COMPRADOR	1	SOLDADOR	-	GUINDASTE	-
ORÇAMENTISTA	1	PINTOR	-		
		SERRALHEIRO	2		
		ENCANADOR	-		

## TAREFAS REALIZADAS

- 1) EXECUÇÃO DE REQUADROS NOS PILARES
- 2) INSTALAÇÃO DE RUFOS
- 3)
- 4)
- 5)
- 6)
- 7)
- 8)
- 9)

## OCORRÊNCIAS

- 1)
- 2)
- 3)
- 4)
- 5)

## ASSINATURAS

Guilherme Henrique Bueno  
Engenheiro Civil  
CREA Nº 5070547600

Guilherme Henrique Bueno  
Engenheiro Civil  
CREA Nº 5070547600

GUILHERME HENRIQUE BUENO  
CREA Nº 5070547600

CONSTRUTORA HGB LTDA.  
CREA Nº 1902118

RENAN AUGUSTO DE CARVALHO  
CREA Nº 5070103369  
Diretor do Departamento de Engenharia e Obras

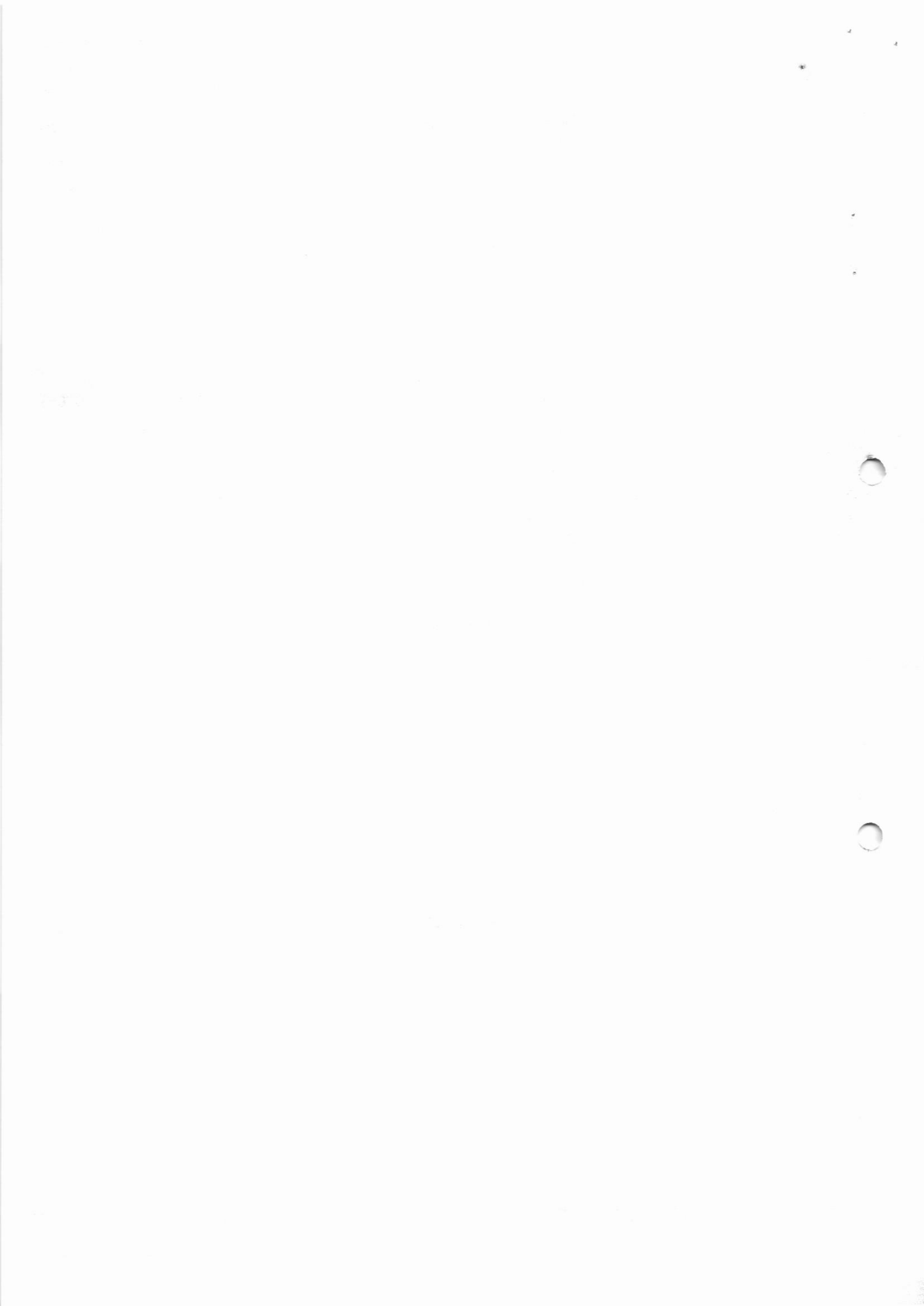



RELATÓRIO DIÁRIO DE OBRA (RDO)

Nº 129

OBRA: REFORMA UPA - UNIDADE DE PRONTO  
 ATENDIMENTO  
 CONTRATO: 011/2022 RESP. TECNICO: GUILHERME H. BUENO  
 ENDEREÇO: Avenida Monsenhor Demosthenes Paraná Brasil Pontes,  
 nº 1555 - Conjunto Habitacional Gilberto Rossetti -  
 Mooca/SP INÍCIO: 12/05/2022 Nº CREA-SP: 5070547600  
 PRAZO: 05 MESES Nº DA ART: 28027230220768908

DATA: 15/11/2022





MANHÃ X  
 TARDE X  
 NOITE

MÃO DE OBRA INDIRETA		MÃO DE OBRA DIRETA		EQUIPAMENTOS	
FUNÇÃO / CARGO	QTDE	FUNÇÃO / CARGO	QTDE	DESCRIÇÃO	QTDE
GERENTE DE CONTRATO	-	AJUDANTE GERAL	2	ESCAVADEIRA HIDRÁULICA	-
ENGENHEIRO DE PRODUÇÃO	-	ARMADOR	-	RETRO ESCAVADEIRA	-
TECNICO DE SEGURANÇA	1	CARPINTEIRO	-	CAMINHÃO BASCULANTE	-
AUXILIAR ADMINISTRATIVO	1	PEDREIRO	1	CAMINHÃO MUNCK	-
COMPRADOR	1	SOLDADOR	-	GUINDASTE	-
ORÇAMENTISTA	1	PINTOR	-		
		SERRALHEIRO	2		
		ENCANADOR	-		

TAREFAS REALIZADAS

- 1) EXECUÇÃO DE REQUADROS NOS PILARES
- 2) INSTALAÇÃO DE RUFOS
- 3)
- 4)
- 5)
- 6)
- 7)
- 8)
- 9)

OCORRÊNCIAS

- 1)
- 2)
- 3)
- 4)
- 5)

ASSINATURAS

Guilherme Henrique Bueno  
 Engenheiro Civil  
 CREA nº 5070547600

Guilherme Henrique Bueno  
 Engenheiro Civil  
 CREA nº 5070547600

GUILHERME HENRIQUE BUENO  
 CREA Nº 5070547600

CONSTRUTORA HGB LTDA.  
 CREA Nº 1902118

RENAN AUGUSTO DE CARVALHO  
 CREA Nº 5070103309  
 Diretor do Departamento de Engenharia e Obras

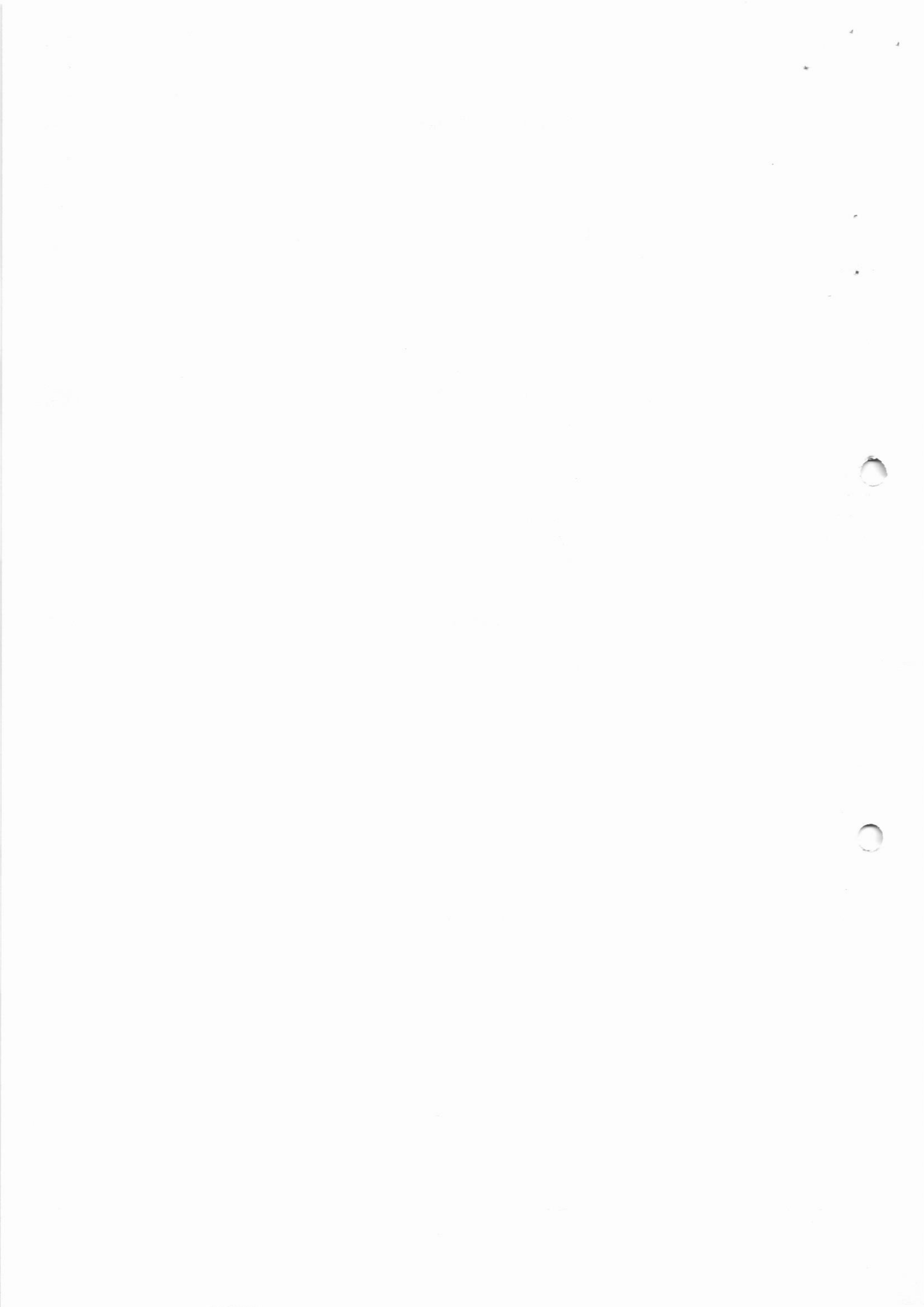



RELATÓRIO DIÁRIO DE OBRA (RDO)

Nº 130

OBRA: REFORMA UPA - UNIDADE DE PRONTO  
 ATENDIMENTO  
 CONTRATO: 011/2022 RESP. TÉCNICO: GUILHERME H. BUENO  
 ENDEREÇO: Avenida Monsenhor Demosthenes Paraná Brasil Pontes,  
 nº 1655 - Conjunto Habitacional Gilberto Rosseti -  
 Mucoca/SP INÍCIO: 12/05/2022 Nº CREA-SP: 5070547600  
 PRAZO: 05 MESES Nº DA ART: 28027230220768908

DATA: 16/11/2022



MANHÃ X  
 TARDE X  
 NOITE

MÃO DE OBRA INDIRETA		MÃO DE OBRA DIRETA		EQUIPAMENTOS	
FUNÇÃO / CARGO	QTDE	FUNÇÃO / CARGO	QTDE	DESCRIÇÃO	QTDE
GERENTE DE CONTRATO	-	AJUDANTE GERAL	2	ESCAVADEIRA HIDRÁULICA	-
ENGENHEIRO DE PRODUÇÃO	-	ARMADOR	-	RETRO ESCAVADEIRA	-
TÉCNICO DE SEGURANÇA	1	CARPINTEIRO	-	CAMINHÃO BASCULANTE	-
AUXILIAR ADMINISTRATIVO	1	PEDREIRO	1	CAMINHÃO MUNCK	-
COMPRADOR	1	SOLDADOR	-	GUINDASTE	-
ORÇAMENTISTA	1	PINTOR	-		
		SERRALHEIRO	2		
		ENCANADOR	-		

TAREFAS REALIZADAS

- 1) EXECUÇÃO DE REQUADROS NOS PILARES
- 2) INSTALAÇÃO DE RUFOS
- 3)
- 4)
- 5)
- 6)
- 7)
- 8)
- 9)

OCORRÊNCIAS

- 1)
- 2)
- 3)
- 4)
- 5)

ASSINATURAS

Guilherme Henrique Bueno  
 Engenheiro Civil  
 CREA Nº 5070547600

Guilherme Henrique Bueno  
 Engenheiro Civil  
 CREA Nº 5070547600

GUILHERME HENRIQUE BUENO  
 CREA Nº 5070547600

CONSTRUTORA HGB LTDA.  
 CREA Nº 1902118

RENAN AUGUSTO DE CARVALHO  
 CREA Nº 5070103369  
 Diretor do Departamento de Engenharia e Obras

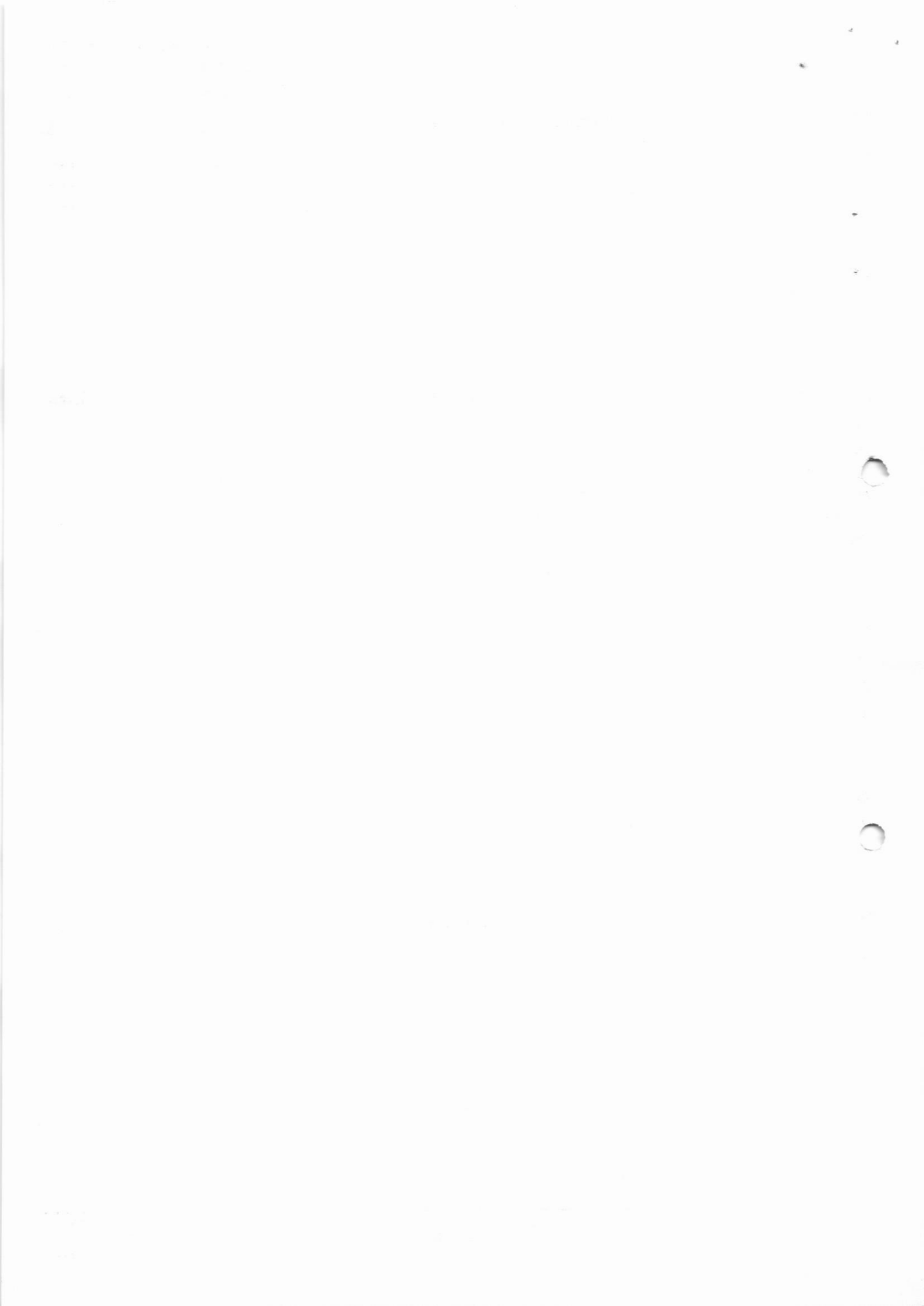



## RELATÓRIO DIÁRIO DE OBRA (RDO)

Nº 131

OBRA: REFORMA UPA - UNIDADE DE PRONTO  
ATENDIMENTO  
CONTRATO: 011/2022 RESP. TÉCNICO: GUILHERME H. BUENO  
ENDEREÇO: Avenida Monsenhor Demosthenes Paraná Brasil Pontes,  
nº 1655 - Conjunto Habitacional Gilberto Rosseti -  
Mucozá/SP. INÍCIO: 12/05/2022 Nº CREA-SP: 5070547600  
PRAZO: 05 MESES Nº DA ART: 28027230220768908

DATA:  
17/11/2022

MANHA X  
TARDE X  
NOITE

MÃO DE OBRA INDIRETA		MÃO DE OBRA DIRETA		EQUIPAMENTOS	
FUNÇÃO / CARGO	QTDE	FUNÇÃO / CARGO	QTDE	DESCRIÇÃO	QTDE
GERENTE DE CONTRATO	-	AJUDANTE GERAL	2	ESCAVADEIRA HIDRÁULICA	-
ENGENHEIRO DE PRODUÇÃO	-	ARMADOR	-	RETRO ESCAVADEIRA	-
TÉCNICO DE SEGURANÇA	1	CARPINTEIRO	-	CAMINHÃO BASCULANTE	-
AUXILIAR ADMINISTRATIVO	1	PEDREIRO	1	CAMINHÃO MUNCK	-
COMPRADOR	1	SOLDADOR	-	GUINDASTE	-
ORÇAMENTISTA	1	PINTOR	-		
		SERRALHEIRO	2		
		ENCANADOR	-		

## TAREFAS REALIZADAS

- 1) EXECUÇÃO DE REQUADROS NOS PILARES
- 2) INSTALAÇÃO DE RUFOS
- 3)
- 4)
- 5)
- 6)
- 7)
- 8)
- 9)

## OCORRÊNCIAS

- 1)
- 2)
- 3)
- 4)
- 5)

## ASSINATURAS

Guilherme Henrique Bueno  
Engenheiro Civil  
CREA nº 5070547600

Guilherme Henrique Bueno  
Engenheiro Civil  
CREA nº 5070547600

GUILHERME HENRIQUE BUENO  
CREA Nº 5070547600

CONSTRUTORA HGB LTDA.  
CREA Nº 1902118

RENAN AUGUSTO DE CARVALHO  
CREA Nº 5070103369  
Diretor do Departamento de Engenharia e Obras



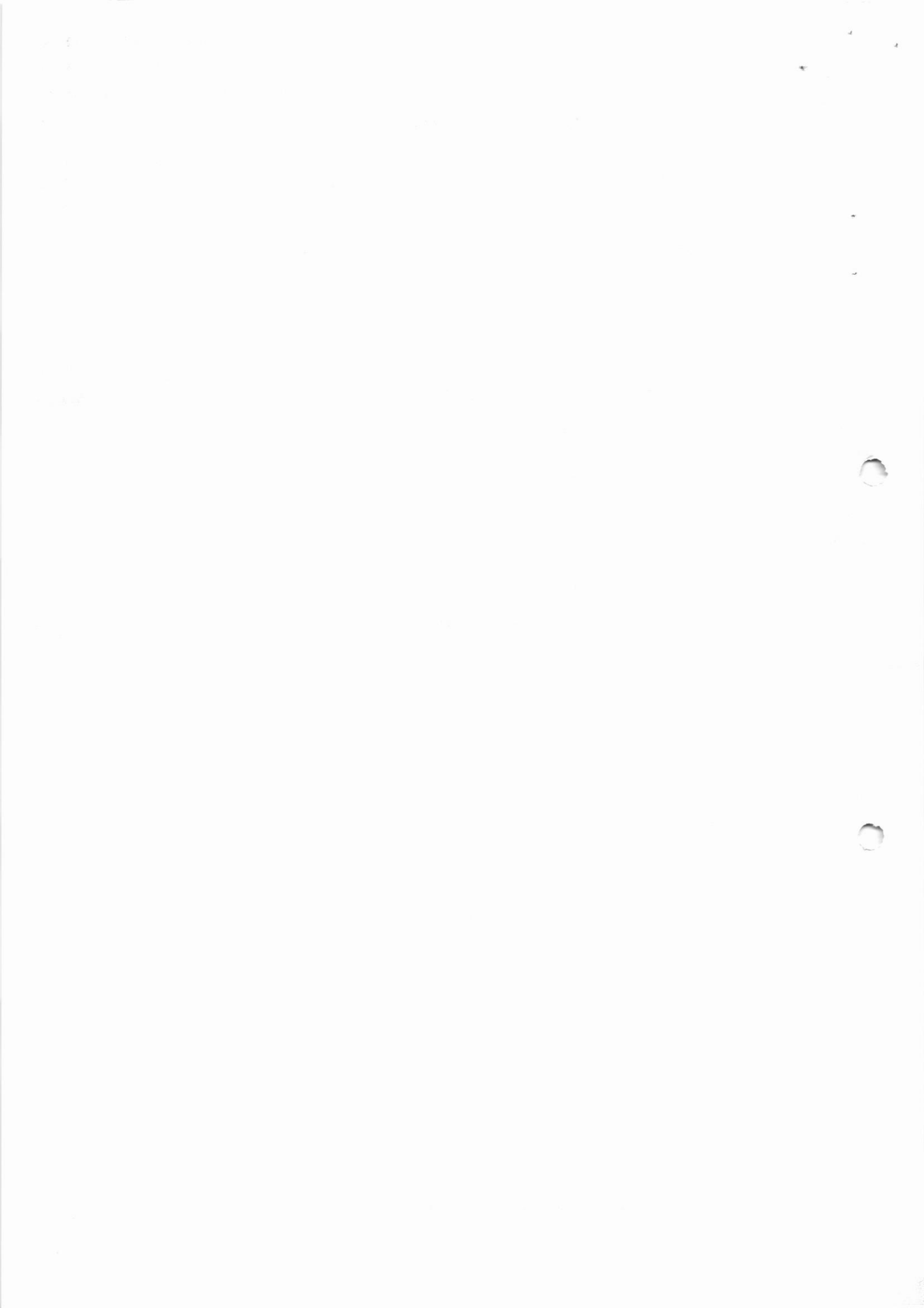



## RELATÓRIO DIÁRIO DE OBRA (RDO)

Nº 132

OBRA: REFORMA UPA - UNIDADE DE PRONTO  
ATENDIMENTO  
CONTRATO: 011/2022 RESP. TECNICO: GUILHERME H. BUENO  
ENDEREÇO: Avenida Monsenhor Demosthenes Paraná Brasil Pontes,  
nº 1605 - Conjunto Habitacional Gilberto Rossetti -  
Matola/SP  
INÍCIO: 12/05/2022 Nº CREA-SP: 5070547600  
PRAZO: 05 MESES Nº DA ART: 28027230220768908

DATA:  
18/11/2022

MANHÃ X  
TARDE X  
NOITE

MÃO DE OBRA INDIRETA		MÃO DE OBRA DIRETA		EQUIPAMENTOS	
FUNÇÃO / CARGO	QTDE	FUNÇÃO / CARGO	QTDE	DESCRIÇÃO	QTDE
GERENTE DE CONTRATO	-	AJUDANTE GERAL	2	ESCAVADEIRA HIDRÁULICA	-
ENGENHEIRO DE PRODUÇÃO	-	ARMADOR	-	RETRO ESCAVADEIRA	-
TECNICO DE SEGURANÇA	1	CARPINTEIRO	-	CAMINHÃO BASCULANTE	-
AUXILIAR ADMINISTRATIVO	1	PEDREIRO	1	CAMINHÃO MUNCK	-
COMPRADOR	1	SOLDADOR	-	GUINDASTE	-
ORÇAMENTISTA	1	PINTOR	-		
		SERRALHEIRO	2		
		ENCANADOR	-		

## TAREFAS REALIZADAS

- 1) EXECUÇÃO DE REQUADROS NOS PILARES
- 2) INSTALAÇÃO DE RUFOS
- 3)
- 4)
- 5)
- 6)
- 7)
- 8)
- 9)

## OCORRÊNCIAS

- 1)
- 2)
- 3)
- 4)
- 5)

## ASSINATURAS

Guilherme Henrique Bueno  
Engenheiro Civil  
CREA nº 5070547600

Guilherme Henrique Bueno  
Engenheiro Civil  
CREA nº 5070547600

GUILHERME HENRIQUE BUENO  
CREA Nº 5070547600

CONSTRUTORA HGB LTDA.  
CREA Nº 1902118

RENAN AUGUSTO DE CARVALHO  
CREA Nº 5070103369  
Diretor do Departamento de Engenharia e Obras

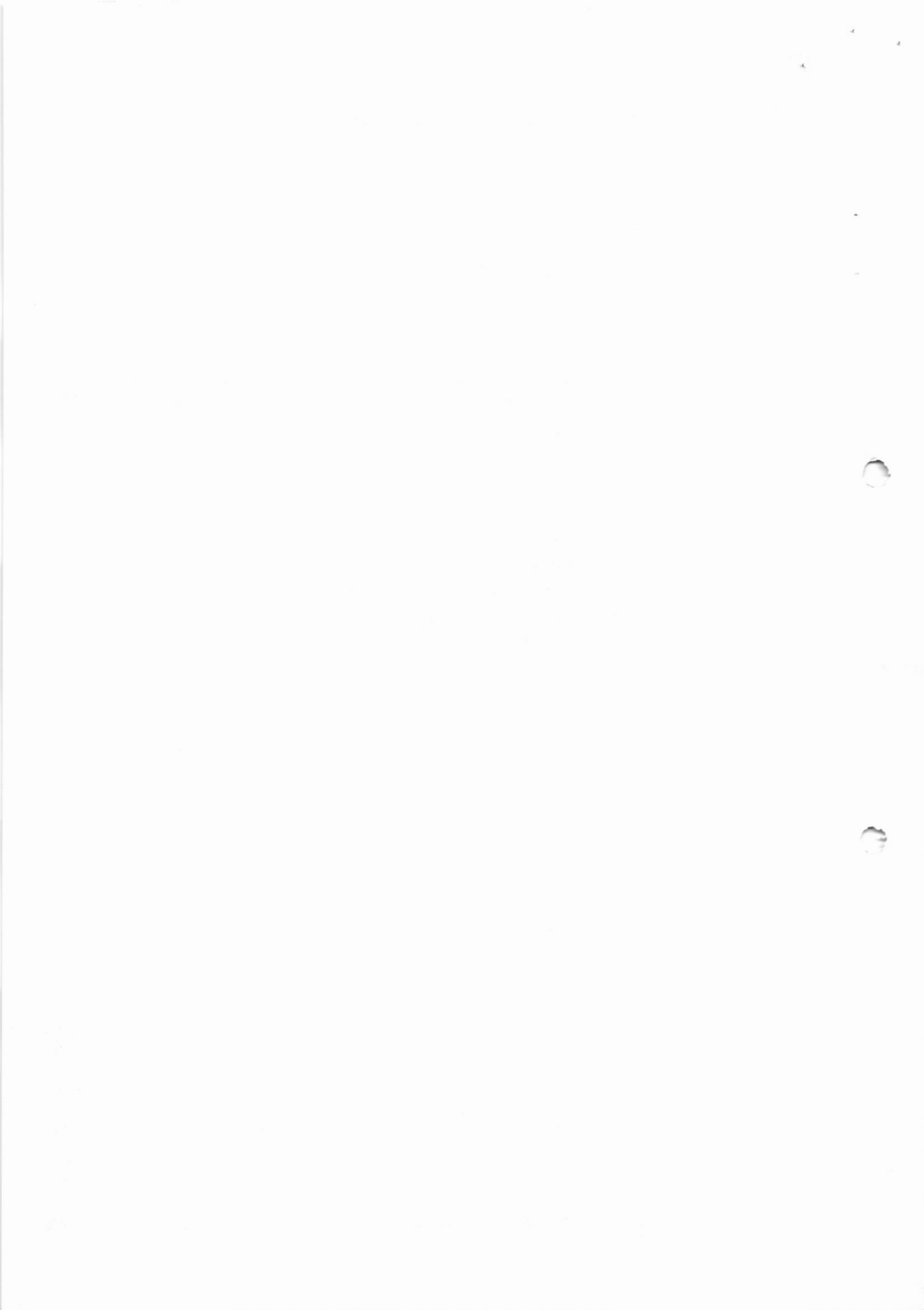



# CONSTRUTORA HGB

## DECLARAÇÃO DE NÃO RETENÇÃO DE INSS EM NOTA FISCAL

A Prefeitura Municipal de São Sebastião da Gramma – SP.

A empresa **CONSTRUTORA HGB LTDA.**, CNPJ 16.898.251/0001-75, Inscrição Estadual nº 680.020 310.111, estabelecida à Rod. Padre Donizetti KM 1, s/nº, Zona Rural, Tambaú – SP, vem através de seu sócio administrador abaixo assinado, declarar para os devidos fins que a empresa não faz a retenção do INSS na Nota Fiscal pois de acordo com a Legislação pertinente a não retenção, observa-se que órgãos públicos são excluídos da responsabilidade solidaria, nota-se também que a retenção só se faz em razão de execução de serviços como pode notar no Seção IV – Do Casos não Sujeitos à Retenção da IN 2110/2022 que classifica como OBRA ou SERVIÇO(doc. Em anexo).

### INSTRUÇÃO NORMATIVA RFB Nº 2110/2022, DE 17 DE OUTUBRO DE 2022

#### o Casos não Sujeitos à Retenção

Art. 114. Não se aplica a retenção de que trata o art. 110 à contratação de serviços:

VII - por órgãos públicos da administração direta, autarquias e fundações de direito público, quando contratantes de obra de construção civil, reforma ou acréscimo, por meio de empreitada total, observado o disposto no inciso II do § 2º do art. 135.

Art. 135. São solidariamente obrigadas as pessoas que tenham interesse comum na situação que constitua o fato gerador da obrigação principal e as expressamente designadas por lei como tal. (CTN, art. 124, caput, incisos I e II)

#### § 2º Excluem-se da responsabilidade solidária:

II - as contribuições previdenciárias decorrentes da contratação, qualquer que seja a forma, de serviços, inclusive de obra de construção civil, reforma ou acréscimo, por órgão público da administração direta, por autarquia e por fundação de direito público; e (Regulamento da Previdência Social, de 1999, art. 221-A, caput).

Atenciosamente,

Tambaú – SP, 18 de novembro de 2022.

**CONSTRUTORA HGB LTDA.**

Guilherme Henrique Bueno  
Proprietário  
RG 40332 100-9  
CPF 020449728-09

16.898.251/0001-75

**CONSTRUTORA HGB LTDA**

Rod. Padre Donizetti, Km 1, S/N  
Zona Rural

CEP 13710-000 - Tambaú - S

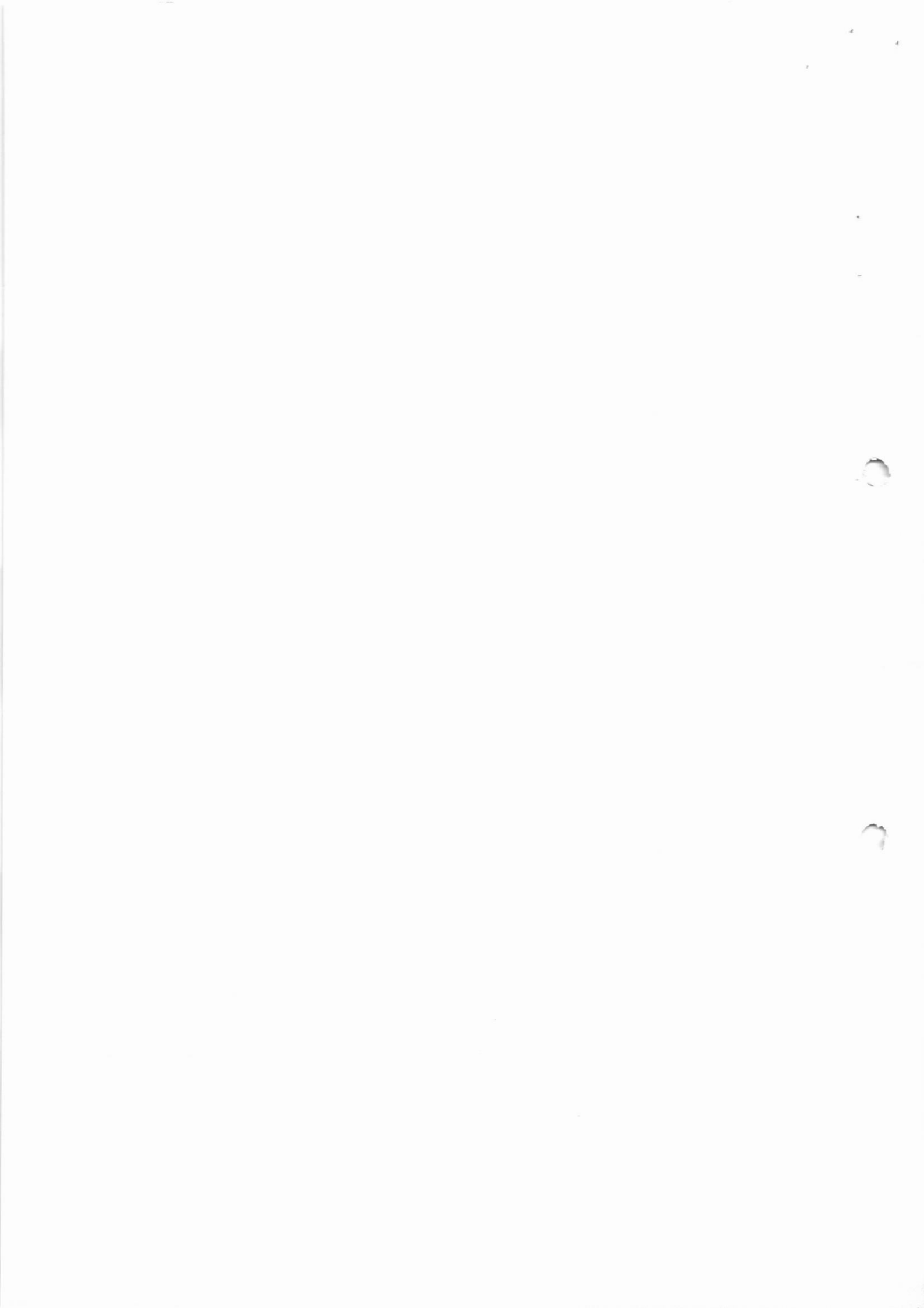

ANEXO IV

DISCRIMINAÇÃO DE OBRAS E SERVIÇOS DE CONSTRUÇÃO CIVIL

(Conteúdo Classificação Nacional de Atividades Econômicas - CNAE)

41 - CONSTRUÇÃO DE EDIFÍCIOS

41.2 - CONSTRUÇÃO DE EDIFÍCIOS

41.20-4 CONSTRUÇÃO DE EDIFÍCIOS

4120-400 CONSTRUÇÃO DE EDIFÍCIOS (OBRA)

Esta subclasse compreende:

- a construção de edifícios residenciais de qualquer tipo:

- casas e residências unifamiliares;

- edifícios residenciais multifamiliares, incluindo edifícios de grande altura (arranha-céus);

- a construção de edifícios comerciais de qualquer tipo:

- consultórios e clínicas médicas;

- escolas;

- esportes e recreação;

- hospitais;

- hotéis, motéis e outros tipos de alojamento;

- lojas, galerias e centros comerciais;

- restaurantes e outros estabelecimentos similares;

- shopping centers;

- a construção de edifícios destinados a outros usos específicos:

- armazéns e depósitos;

- edifícios garagem, incluindo garagens subterrâneas;

- edifícios para uso agropecuario;

- estações para trens e metrô/ônibus;

- estádios esportivos e quadras cobertas;

- igrejas e outras construções para fins religiosos (templos);

- instalações para embarque e desembarque de passageiros (em aeroportos, rodoviárias, portos, etc.);

- pendências e anexões;

- pontes, viadutos, etc.

- a construção de instalações industriais (fábricas, oficinas, galpões industriais, etc.);

- as reformas, modernizações, complementações e alterações de edifícios de qualquer natureza já existentes;

- a montagem de edifícios e casas pré-moldadas ou pré-fabricadas de qualquer material, de natureza permanente ou temporária, quando não realizadas pelo próprio fabricante;

Esta subclasse não compreende:

- a fabricação e a montagem de casas de madeira (1622-6/01), de concreto (2330-3/04) ou de estrutura metálica (2511-0/00), pré-moldadas ou pré-fabricadas, quando realizadas pelo próprio fabricante;

- a fabricação de estruturas metálicas (2511-0/00);

- a realização de empreendimentos imobiliários, residenciais ou não, provendo recursos financeiros, técnicos e materiais para a sua execução e posterior venda (incorporação imobiliária) (4110-7/00);

- as obras de instalações elétricas (4221-5/00), hidráulicas, sanitárias e de gás (4222-3/03), etc.;

- os serviços de acabamento da construção (4330-4);

- a execução de edifícios industriais e outros por contrato de construção por administração (4330-1/01);

- os serviços especializados de arquitetura (projetos arquitetônicos, urbanísticos e paisagísticos) (7111-1/00);

- os serviços especializados de engenharia (concepção de projetos estruturais e de instalações, supervisão e gerenciamento de projetos de construção) (7112-0/00);

#### 42 - OBRAS DE INFRAESTRUTURA

#### 42.1 - CONSTRUÇÃO DE RODOVIAS, FERROVIAS, OBRAS URBANAS E OBRAS DE ARTE ESPECIAIS

##### 42.11 - CONSTRUÇÃO DE RODOVIAS E FERROVIAS

##### 4211-101 CONSTRUÇÃO DE RODOVIAS E FERROVIAS (OBRA)

Esta subclasse compreende:

- a construção e recuperação de autoestradas, rodovias e outras vias não urbanas para passagem de veículos;
- a construção e recuperação de vias férreas de superfície ou subterrâneas, inclusive para metrôpolitanas (preparação do leito, colocação dos trilhos, etc.);
- a construção e recuperação de pistas de aeroportos;
- a pavimentação de autoestradas, rodovias e outras vias não urbanas, pontões, viadutos e túneis, inclusive em pistas de aeroportos;
- a instalação de barreiras acústicas;
- a construção de praças de pedágio;

Esta subclasse não compreende:

- a construção de terminais rodoviários e estações para trens metropolitanos (4120-4/00);
- a sinalização com pintura em rodovias e aeroportos (4211-1/02);
- a construção de obras de arte especiais (4212-0/00);
- a construção de obras de urbanização (ruas, praças e calçadas), inclusive a pavimentação dessas vias (4213-0/00);
- a construção de gasodutos, oleodutos e minerdutos (4223-5/00);
- a instalação de sistemas de iluminação e sinalização luminosa em vias públicas, rodovias, ferrovias, portos e aeroportos (4329-1/04);

- os serviços especializados de arquitetura (projetos arquitetônicos, urbanísticos e paisagísticos) (7111-1/00);

- os serviços especializados de engenharia (concepção de projetos estruturais e de instalações, supervisão e gerenciamento de projetos de construção) (7112-0/00);

##### 4211-102 PINTURA PARA SINALIZAÇÃO EM PISTAS RODOVIARIAS E AEROPORTOS (SERVIÇO)

Esta subclasse compreende:

- a sinalização com pintura em rodovias e aeroportos;
- a instalação de placas de sinalização de tráfego e semelhantes;

Esta subclasse não compreende:

- a fabricação de placas e de painéis luminosos de sinalização de tráfego e semelhantes (32-0/0-0);
- a sinalização com pintura em vias urbanas, ruas e locais para estacionamento de veículos (4213-0/00);
- a instalação de sistemas de iluminação e sinalização luminosa em vias públicas, rodovias, ferrovias, portos e aeroportos (4329-1/04);

##### 42.12 - CONSTRUÇÃO DE OBRAS DE ARTE ESPECIAIS

##### 4212-000 CONSTRUÇÃO DE OBRAS DE ARTE ESPECIAIS (OBRA)

Esta subclasse compreende:

- a construção e recuperação de pontes, viadutos, elevados, passarelas, etc;
- a construção de túneis tubulares, em rodovias, ferrovias, metrôpolitanas;

Esta subclasse não compreende:

- a construção de rodovias, vias férreas e pistas de aeroportos (4211-1/01);
- a construção de obras de urbanização (ruas, praças e calçadas), inclusive a pavimentação dessas vias (4213-0/00);
- as obras portuárias, marítimas e fluviais (4291-0/00);
- as obras de irrigação agrícola (4292-8/02);

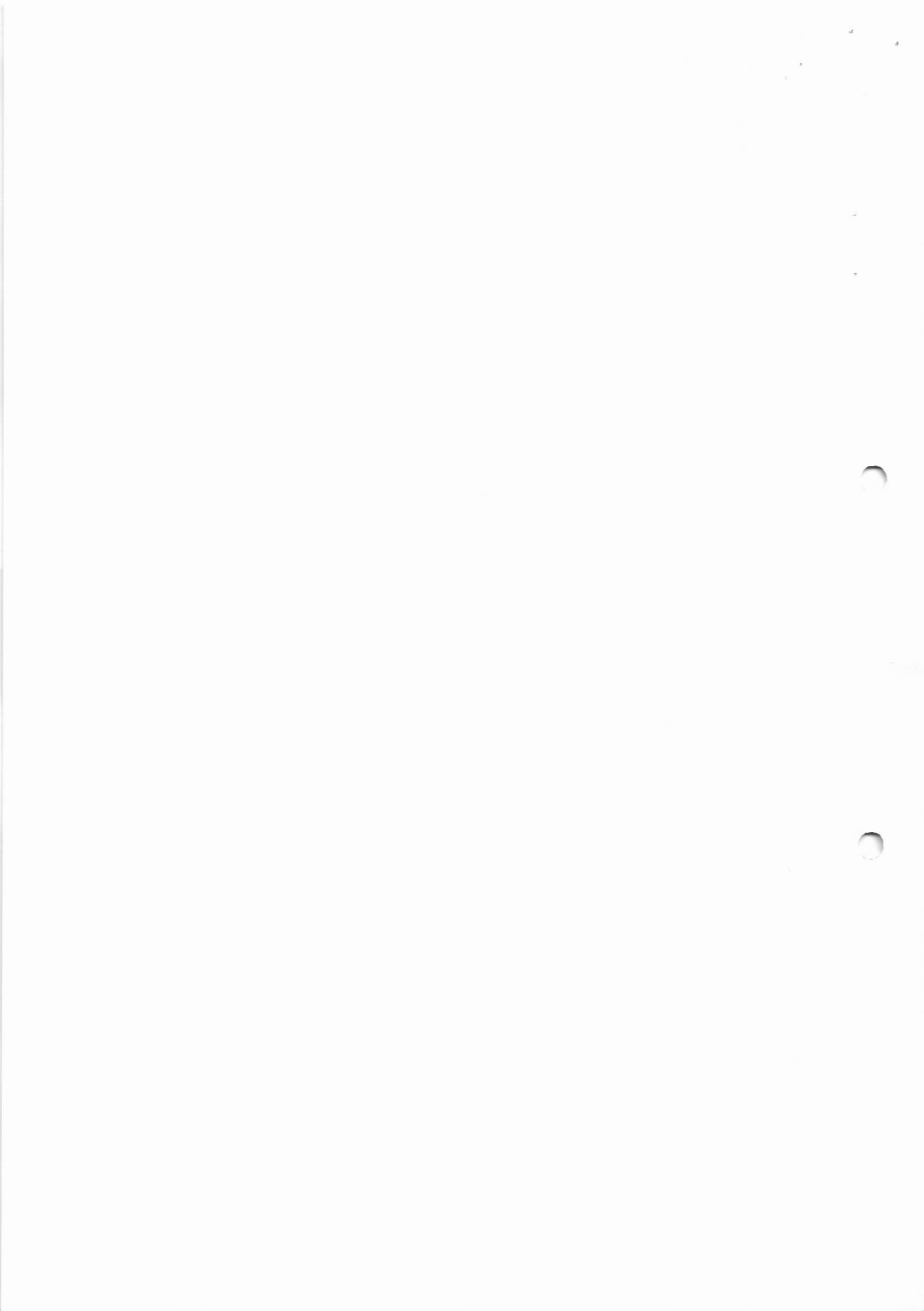



- os serviços especializados de arquitetura (projetos arquitetônicos, urbanísticos e paisagísticos) (711-1.00);

- os serviços especializados de engenharia (concepção de projetos estruturais e de instalações, supervisão e gerenciamento de projetos de construção) (712-0.00);

- os serviços de paisagismo (813-3.00)

#### 42.10-8 OBRAS DE URBANIZAÇÃO - RUAS, PRAÇAS E CALÇADAS

##### 4210-800 OBRAS DE URBANIZAÇÃO - RUAS, PRAÇAS E CALÇADAS (OBRA)

Esta subclasse compreende:

- a construção de vias urbanas, ruas e locais para estacionamento de veículos;
- a construção de praças e calçadas para pedestres;
- os trabalhos de asfeto e pavimentação em vias urbanas, ruas, praças e calçadas;
- a sinalização, com pintura em vias urbanas, ruas e locais para estacionamento de veículos.

Esta subclasse não compreende:

- a fabricação de placas e de painéis luminosos, a sinalização de tráfego e orientamentos (3299-0.04);
- a construção de rodovias, vias férreas e pistas de aeroportos (4211-1.01);
- a construção de obras de alto padrão (4212-0.00);
- a instalação de lâmpadas e equipamentos de iluminação pública e sinalização em vias urbanas, ruas, praças e calçadas (4329-1.04);
- os serviços especializados de arquitetura (projetos arquitetônicos, urbanísticos e paisagísticos) (711-1.00);
- os serviços especializados de engenharia (concepção de projetos estruturais e de instalações, supervisão e gerenciamento de projetos de construção) (712-0.00);
- os serviços de paisagismo (813-3.00)

#### 42.2 - OBRAS DE INFRAESTRUTURA PARA ENERGIA ELÉTRICA, TELECOMUNICAÇÕES, ÁGUA, ESGOTO E TRANSPORTE POR DUTOS

##### 42.21-8 OBRAS PARA GERAÇÃO E DISTRIBUIÇÃO DE ENERGIA ELÉTRICA E PARA TELECOMUNICAÇÕES

###### 4221-801 CONSTRUÇÃO DE BARRAGENS E REPRESAS PARA GERAÇÃO DE ENERGIA ELÉTRICA (OBRA)

Esta subclasse compreende:

- a construção de barragens e represas para geração de energia elétrica

Esta subclasse não compreende:

- a construção de usinas, estações e subestações hidroelétricas, eólicas, nucleares, termelétricas, etc. (4221-5.02)

###### 4221-802 CONSTRUÇÃO DE ESTAÇÕES E REDES DE DISTRIBUIÇÃO DE ENERGIA ELÉTRICA (OBRA)

Esta subclasse compreende:

- a construção de usinas, estações e subestações hidroelétricas, eólicas, nucleares, termelétricas, etc.;
- a construção de redes de transmissão e distribuição de energia elétrica, inclusive o serviço de eletrificação rural;
- a construção de redes de eletrificação para ferrovias e metrópoles.

Esta subclasse não compreende:

- a manutenção de redes de eletricidade quando executada por empresas de produção e distribuição de energia elétrica (grupo 35.1)

###### 4221-803 MANUTENÇÃO DE REDES DE DISTRIBUIÇÃO DE ENERGIA ELÉTRICA (SERVIÇO)

Esta subclasse compreende:

- a manutenção de redes de distribuição de energia elétrica, quando executada por empresas não produtoras ou distribuidoras de energia elétrica

Esta subclasse não compreende:

- a manutenção de redes de eletricidade, quando executada por empresas de produção e distribuição de energia elétrica (grupo 35.1)

###### 4221-804 CONSTRUÇÃO DE ESTAÇÕES E REDES DE TELECOMUNICAÇÕES (OBRA)

Esta subclasse compreende:

- as obras para implantação de serviços de telecomunicações;

- a construção de redes de longa e média distância de telecomunicações;
- a execução de projetos de instalações para estações de telefonia e centrais telefônicas.

Esta subclasse não compreende:

- a instalação de cabos submarinos (4291-0/00);
- a manutenção de conexões operacionais a rede de telecomunicações em prédios residenciais, comerciais, industriais, etc. (6190-6/99).

#### 4221-9/05 MANUTENÇÃO DE ESTAÇÕES E REDES DE TELECOMUNICAÇÕES (SERVIÇO)

Esta subclasse compreende:

- a manutenção de estações e redes de longa e média distância de telecomunicações.

Esta subclasse não compreende:

- a manutenção de conexões operacionais a rede de telecomunicações em prédios residenciais, comerciais, industriais, etc. (6190-6/99);
- a instalação e reparação de sistemas de telecomunicações, como, por exemplo, estações telefônicas (9512-8/00).

#### 42.22-7 CONSTRUÇÃO DE REDES DE ABASTECIMENTO DE ÁGUA, COLETA DE ESGOTO E CONSTRUÇÕES CORRELATAS

##### 4222-7/01 CONSTRUÇÃO DE REDES DE ABASTECIMENTO DE ÁGUA, COLETA DE ESGOTO E CONSTRUÇÕES CORRELATAS, EXCETO OBRAS DE IRRIGAÇÃO

Esta subclasse compreende:

- a construção de sistemas para o abastecimento de água tratada, reservatórios de distribuição, estações elevatórias de bombeamento, linhas principais de adução de longa e média distância e redes de distribuição de água (OBRA);
- a construção de redes de coleta de esgoto, inclusive de interceptores (OBRA);
- a construção de estações de tratamento de esgoto (ETE)(OBRA);
- a construção de estações de tratamento de esgoto (OBRA);
- a construção de galerias pluviais (OBRA);

- a manutenção de redes de abastecimento de água tratada (SERVIÇO);
- a manutenção de redes de coleta e de sistemas de tratamento de esgoto (SERVIÇO).

Esta subclasse não compreende:

- as obras de irrigação (4222-7/02);
- a perfuração de poços de água (4399-1/05);
- a construção de emissários submarinos (4291-0/00);
- as obras de drenagem (4319-0/00);
- os serviços especializados de engenharia (concepção de projetos estruturais e de instalações, supervisão e gerenciamento de projetos de construção) (7112-0/00).

##### 4222-7/02 OBRAS DE IRRIGAÇÃO (SERVIÇO)

Esta subclasse compreende:

- as obras de irrigação (obras);

Esta subclasse não compreende:

- a perfuração de poços de água (4399-1/05);
- as obras de drenagem (4319-0/00);

#### 4222-8/00 CONSTRUÇÃO DE REDES DE TRANSPORTES POR DUTOS, EXCETO PARA ÁGUA E ESGOTO

##### 4222-8/00 CONSTRUÇÃO DE REDES DE TRANSPORTES POR DUTOS, EXCETO PARA ÁGUA E ESGOTO (OBRA)

Esta subclasse compreende:

- a construção de redes de transporte por dutos, oleodutos, gasodutos, minerdutos.

Esta subclasse não compreende:

- a construção de linhas principais de adução de longa e de média distância e redes de distribuição de água (4222-7/01);

- a construção de redes de coleta de esgoto, inclusive de interceptores (4222-001)

#### 42.9 - CONSTRUÇÃO DE OUTRAS OBRAS DE INFRAESTRUTURA

##### 42.91-0 OBRAS PORTUÁRIAS, MARÍTIMAS E FLUVIAIS

##### 4291-000 OBRAS PORTUÁRIAS, MARÍTIMAS E FLUVIAIS

Esta subclasse compreende:

- as obras marítimas e fluviais, tais como:
- construção de instalações portuárias (OBRA);
- construção de portos e margas (OBRA);
- construção de esclusas e canais de navegação (vias navegáveis) (OBRA);
- enrocamentos (SERVIÇO);
- obras de dragagem (SERVIÇO);
- aterro hidráulico (SERVIÇO);
- barragens, represas e diques, exceto para energia elétrica (OBRA);
- a construção de emalhas submarinas (OBRA);
- a instalação de cabos submarinos (SERVIÇO);

Esta subclasse não compreende:

- a construção de instalações para embarque e desembarque de passageiros (aeroporos, rodoviários, portos, etc.) (4120-400);
- as obras de drenagem (4310-000)

##### 42.92-8 MONTAGEM DE INSTALAÇÕES INDUSTRIAIS E DE ESTRUTURAS METÁLICAS

##### 4292-801 MONTAGEM DE ESTRUTURAS METÁLICAS (SERVIÇO)

Esta subclasse compreende:

- a montagem de estruturas metálicas permanentes;
- os serviços de soldagem de estruturas metálicas

Esta subclasse não compreende:

- a montagem de estruturas metálicas quando executada pelo próprio fabricante (2521-700);
- a montagem e instalação de máquinas e equipamentos industriais (3021-000);
- a montagem e desmontagem de andaimes, plataformas, fórmulas para concreto, escoramentos e outras estruturas temporárias (4399-102)

##### 4292-802 OBRAS DE MONTAGEM INDUSTRIAL (SERVIÇO)

Esta subclasse compreende:

- as obras de montagem de instalações industriais (tubulações, redes de facilidades), tais como:
- refinarias;
- plantas de indústrias químicas

Esta subclasse não compreende:

- a montagem e instalação de máquinas e equipamentos industriais (3021-000);
- a montagem e desmontagem de andaimes, plataformas, fórmulas para concreto, escoramentos e outras estruturas temporárias (4399-102)

#### 42.99-5 OBRAS DE ENGENHARIA CIVIL NÃO ESPECIFICADAS ANTERIORMENTE

##### 4299-501 CONSTRUÇÃO DE INSTALAÇÕES ESPORTIVAS E RECREATIVAS (OBRA)

Esta subclasse compreende:

- a construção de instalações esportivas e recreativas, tais como pistas de competição, quadras esportivas, piscinas olímpicas e outras construções similares.

Esta subclasse não compreende:

- a construção de estádios esportivos e quadras cobertas (4120-400)

##### 4299-500 OUTRAS OBRAS DE ENGENHARIA CIVIL NÃO ESPECIFICADAS ANTERIORMENTE (OBRA)

Esta subclasse compreende:

- a construção de estruturas contêntes;
- as obras de contenção;
- a construção de cortinas de proteção de encostas e muros de arrimo;
- a subversão de terras com benfeitorias (p. ex., construção de vias, serviços de infraestrutura, etc.).

Esta subclasse não compreende:

- os serviços especializados de engenharia (concepção de projetos estruturais e de instalações, supervisão e gerenciamento de projetos de construção) (7112-0/00).

#### 43 - SERVIÇOS ESPECIALIZADOS PARA CONSTRUÇÃO

##### 43.1 - DEMOLIÇÃO E PREPARAÇÃO DO TERRENO

##### 43.11 - DEMOLIÇÃO E PREPARAÇÃO DE CANTEIROS DE OBRAS

##### 43.11-801 - DEMOLIÇÃO DE EDIFÍCIOS E OUTRAS ESTRUTURAS (OBRA)

Esta subclasse compreende:

- o desmonte e remoção de estruturas previamente existentes (mural, horizontal ou através de imploração).

Esta subclasse não compreende:

- a desmontagem de solo (0900-5/00);
- a preparação de canteiro e limpeza de terreno (4311-8/02);
- as obras de terraplenagem e escavações diversas para construção civil (4313-4/00);
- os detachamentos (desmonte de rochas) (4313-4/00);
- a demarcação dos locais para construção (4311-3/00);
- a execução de fundações para edifícios e outras obras de engenharia civil (4301-8/00).

##### 43.11-802 - PREPARAÇÃO DE CANTEIRO E LIMPEZA DE TERRENO (SERVIÇO)

Esta subclasse compreende:

- a preparação de canteiros de obras e limpeza do terreno.

Esta subclasse não compreende:

- a desmontagem de solo (0900-5/00);
- a demolição de edifícios (4311-8/01);
- as obras de terraplenagem e escavações diversas para construção civil (4313-4/00);
- os detachamentos (desmonte de rochas) (4313-4/00);
- a demarcação dos locais para construção (4311-3/00);
- a execução de fundações para edifícios e outras obras de engenharia civil (4301-8/00).

##### 43.12 - PERFURAÇÕES E SONDAGENS

##### 43.12-400 - PERFURAÇÕES E SONDAGENS (SERVIÇO)

Esta subclasse compreende:

- as sondagens destinadas a construção;
- as perfurações e furos para investigação do solo e núcleo para fins de construção, com propósitos geofísicos, geológicos e similares.

Esta subclasse não compreende:

- a exploração de campo de produção de petróleo e gás natural que inclui as investigações geofísicas, geológicas e sísmicas (0600-0/01);
- a perfuração de poços para exploração de petróleo e gás natural, incluídas as investigações geofísicas, geológicas e sísmicas, quando realizada pela própria empresa (0600-0/01), ou quando realizada por terceiros (0910-6/00);
- a execução de fundações para edifícios e outras obras de engenharia civil (4301-8/00);
- a perfuração e abertura de poços de água (4309-1/05).

- as atividades de inspeção geológica (7110-702)

#### 43.13.4 OBRAS DE TERRAPLENAGEM

##### 4313.400 OBRAS DE TERRAPLENAGEM (SERVIÇO)

Esta subclasse compreende:

- o conjunto de operações de escavação, transporte, depósito e compactação de terras, necessárias à realização de uma obra;
- a execução de escavações diversas para construção civil;
- os aterramentos (posicionamento de rochas);
- o nivelamento para a execução de obras viárias e de aeroportos;
- a destruição de ruínas através de explosivos;
- o aluguel, com operador, de máquinas e equipamentos destinados aos serviços de terraplenagem;

Esta subclasse não compreende:

- a escavação de minas para fins de extração (divisões 05, 07 e 08);
- as obras de drenagem (4316-000);
- a execução de fundações para edifícios e outras obras de engenharia civil (4301-600)

#### 43.10.3 SERVIÇOS DE PREPARAÇÃO DO TERRENO NÃO ESPECIFICADOS ANTERIORMENTE

##### 4310.300 SERVIÇOS DE PREPARAÇÃO DO TERRENO NÃO ESPECIFICADOS ANTERIORMENTE (SERVIÇO)

Esta subclasse compreende:

- a drenagem do solo destinada à construção;
- a demarcação de lotes para construção;
- o nivelamento de terrenos planos;
- a preparação de áreas para aterramento;

- a remoção de manta de terra e outros tipos de refugo de locais de mineração, exceto os locais de extração de petróleo e gás natural;
- os nivelamentos diversos para construção civil, exceto para execução de obras viárias e de aeroportos;
- a drenagem de terrenos agrícolas ou florestais;

Esta subclasse não compreende:

- a perfuração de poços para exploração de petróleo e gás natural, incluídas as investigações geofísicas, geológicas e sísmicas, quando realizada pela própria empresa (0900-001), ou quando realizada por terceiros (0910-600);
- a descontaminação de solo (3900-500);
- a preparação de canteiros e limpeza de terreno (4311-802);
- a execução de escavações diversas para a construção (4313-400);
- o nivelamento para execução de obras viárias e de aeroportos (4310-400);
- a execução de fundações para edifícios e outras obras de engenharia civil (4301-600);
- a perfuração e abertura de poços de água (4309-100);

#### 43.2 INSTALAÇÕES ELÉTRICAS, HIDRÁULICAS E OUTRAS INSTALAÇÕES EM CONSTRUÇÕES

##### 43.21 INSTALAÇÕES ELÉTRICAS

##### 4321.500 INSTALAÇÃO E MANUTENÇÃO ELÉTRICA (SERVIÇO)

Esta subclasse compreende:

- a instalação, alteração, manutenção e reparo em todos os tipos de construções de sistemas de eletricidade (cabos de qualquer tensão, fiação, materiais elétricos, etc.);
- cabos para instalações telefônicas e de comunicações;
- cabos para redes de informática e televisão a cabo, inclusive por fibra óptica;
- antenas colimadas e parabólicas;

- para taxis;
- sistemas de iluminação;
- sistemas de alarme contra incêndio;
- sistemas de alarme contra roubo;
- sistemas de controle eletrônico e automação predial;
- a instalação de equipamentos elétricos para aquecimento.

Esta subclasse não compreende:

- a instalação de elevadores, escadas e esteiras rolantes de fabricação própria (28.22-4);
- a instalação, manutenção e reparação de elevadores, escadas e esteiras rolantes, exceto de fabricação própria (4320-1/03);
- a construção de redes de transmissão e distribuição de energia elétrica, inclusive o serviço de eletrificação rural (4221-9/02);
- as obras para implantação de serviços de telecomunicações (construção e manutenção de redes de longa e média distância de telecomunicações) (4221-9/04);
- a instalação de sistemas de aquecimento (coletor solar, gás e óleo), exceto elétricos (4322-3/01);
- a instalação de sistema de prevenção contra incêndio (4322-3/03);
- a montagem ou instalação de sistemas e equipamentos de iluminação e sinalização em vias públicas, portos e aeroportos (4329-1/04);
- o monitoramento, inclusive por meio remoto, de sistemas de alarme de segurança e incêndio eletrônicos, inclusive a sua instalação e manutenção (8020-0/00).

#### 43.22.3 - INSTALAÇÕES HIDRAULICAS, DE SISTEMAS DE VENTILAÇÃO E REFRIGERAÇÃO

##### 4322-3/01 - INSTALAÇÕES HIDRAULICAS, SANITÁRIAS E DE GÁS (SERVIÇO)

Esta subclasse compreende:

- a instalação, alteração, manutenção e reparo em todos os tipos de construções de:
- sistemas de aquecimento (coletor solar, gás e óleo), exceto elétricos;
- equipamentos hidráulicos e sanitários;

- ligações de gás;
- tubulações de vapor;
- a instalação, alteração, manutenção e reparo de rede para distribuição de gases e fluidos diversos (p. ex., oxigênio nos hospitais).

Esta subclasse não compreende:

- a instalação e manutenção de sistemas de refrigeração central, exceto industrial, quando realizadas pelo fabricante (2824-1/02);
- a instalação e manutenção de coletores solares de energia quando realizadas pelo fabricante (2829-1/09);
- as instalações de equipamentos elétricos para aquecimento (4321-5/00).

##### 4322-3/02 - INSTALAÇÃO E MANUTENÇÃO DE SISTEMAS CENTRAIS DE AR CONDICIONADO, DE VENTILAÇÃO E REFRIGERAÇÃO (SERVIÇO)

Esta subclasse compreende:

- a instalação, alteração, manutenção e reparo em todos os tipos de construções de:
- sistemas de refrigeração central, quando não realizados pelo fabricante;
- sistemas de ventilação mecânica controlada, inclusive exaustores;
- a instalação de sistemas de aquecimento (coletor solar, gás e óleo), exceto elétricos.

Esta subclasse não compreende:

- a instalação e manutenção de sistemas de refrigeração central, exceto industrial, quando realizadas pelo fabricante (2824-1/02).

##### 4322-3/03 - INSTALAÇÕES DE SISTEMA DE PREVENÇÃO CONTRA INCÊNDIO (SERVIÇO)

Esta subclasse compreende:

- a instalação, alteração, manutenção e reparo em todos os tipos de construções, de sistemas de prevenção contra incêndio.

Esta subclasse não compreende:

- o monitoramento, inclusive por meio remoto, de sistemas de alarme de segurança e incêndio eletrônicos, inclusive a sua instalação e manutenção (8020-0/00).

#### 4329 - OBRAS DE INSTALAÇÕES EM CONSTRUÇÕES NÃO ESPECIFICADAS ANTERIORMENTE

#### 4329-1/01 INSTALAÇÃO DE PAINÉIS PUBLICITÁRIOS (SERVIÇO)

Esta subclasse compreende:

- a instalação de:
- anúncios e letreiros luminosos;
- outdoors;
- placas e painéis de identificação;

Esta subclasse não compreende:

- a fabricação de painéis e letreiros luminosos (3299-0/04);
- a colocação de anúncios e propagandas em outdoors (7312-2/00);
- o agendamento de espaços para publicidade, exceto em veículos de comunicação (7012-2/00);

#### 4329-1/02 INSTALAÇÃO DE EQUIPAMENTOS PARA ORIENTAÇÃO E NAVEGAÇÃO MARÍTIMA, FLUVIAL E LACUSTRE (SERVIÇO)

Esta subclasse compreende:

- a instalação de equipamentos para orientação e navegação marítima, fluvial e lacustre;

#### 4329-1/03 INSTALAÇÃO, MANUTENÇÃO E REPARAÇÃO DE ELEVADORES, ESCADAS E ESTEIRAS ROLANTES, EXCETO DE FABRICAÇÃO PRÓPRIA (SERVIÇO)

Esta subclasse compreende:

- a montagem, instalação e reparação de equipamentos incorporados às construções, como elevadores, escadas e esteiras rolantes, portas automáticas e gratinas, etc., por unidades especializadas, exceto quando realizada pelo próprio fabricante;

Esta subclasse não compreende:

- a instalação, manutenção e reparação de elevadores, escadas e esteiras rolantes para transporte e elevação de pessoas de fabricação própria (2822-4/01);

#### 4329-1/04 MONTAGEM E INSTALAÇÃO DE SISTEMAS E EQUIPAMENTOS DE ILUMINAÇÃO E SINALIZAÇÃO EM VIAS PÚBLICAS, PORTOS E AEROPORTOS (SERVIÇO)

Esta subclasse compreende:

- a montagem ou instalação de sistemas de iluminação e sinalização em vias públicas, rodovias, ferrovias, portos e aeroportos;
- a iluminação urbana e semáforos;
- a iluminação de pistas de decolagem;

Esta subclasse não compreende:

- a fabricação de placas e de painéis luminosos, a sinalização de tráfego e remanescentes (3209-0/04);
- a sinalização com pintura em ferrovias e aeroportos (4211-1/02);

#### 4329-1/05 TRATAMENTOS TÉRMICOS, ACÚSTICOS OU DE VIBRAÇÃO (SERVIÇO)

Esta subclasse compreende:

- os serviços de tratamento térmico, acústico ou de vibração;

#### 4329-1/99 OUTRAS OBRAS DE INSTALAÇÕES EM CONSTRUÇÕES NÃO ESPECIFICADAS ANTERIORMENTE (SERVIÇO)

Esta subclasse compreende:

- a instalação de sistemas de limpeza por vácuo;
- o revestimento de tubulações;

Esta subclasse não compreende:

- a instalação de máquinas industriais (grupo 33.2);
- a instalação de sistemas de refrigeração e de aquecimento não elétricos (4022-3/01);
- a impermeabilização em edifícios e outras obras de engenharia civil (4330-4/01);
- a instalação de esquadras de metal ou madeira (4330-4/02);
- a instalação de toldos e persianas (4330-4/99);

#### 43.3 - OBRAS DE ACABAMENTO

#### 43.30.4 OBRAS DE ACABAMENTO

##### 4330-401 IMPERMEABILIZAÇÃO EM OBRAS DE ENGENHARIA CIVIL (SERVIÇO)

Esta subclasse compreende:

- a impermeabilização em edifícios e outras obras de engenharia civil

Esta subclasse não compreende:

- a aplicação de revestimentos e de resinas em interiores e exteriores (4330-405)

##### 4330-402 INSTALAÇÃO DE PORTAS, JANELAS, TETOS, DIVISÓRIAS E ARMÁRIOS EMBUTIDOS DE QUALQUER MATERIAL (SERVIÇO)

Esta subclasse compreende:

- a instalação de esquadrias de metal, madeira ou qualquer outro material, quando não realizada pelo fabricante;
- a instalação de portas, janelas, abanques de portas e janelas, corrimãos equipados, escadas, equipamentos para lojas comerciais e similares, em madeira e outros materiais, quando não realizada pelo fabricante;
- a execução de trabalhos em madeira em interiores, quando não realizada pelo fabricante;
- a instalação ou montagem de estandes para feiras e eventos diversos, quando não integrada à atividade de criação

Esta subclasse não compreende:

- a fabricação de esquadrias e forros de madeira (1622-502);
- a instalação de esquadrias e forros de madeira, quando realizada pelo fabricante (1622-502);
- a fabricação de esquadrias metálicas (2512-500);
- a instalação de esquadrias de metal, quando realizada pelo fabricante (2512-500);
- a montagem de estandes para feiras e eventos diversos, quando integrada à atividade de criação (7315-601)

##### 4330-403 OBRAS DE ACABAMENTO EM GESSO E ESTUQUE (SERVIÇO)

Esta subclasse compreende:

- os serviços de acabamento em gesso e estuque.

Esta subclasse não compreende:

- a impermeabilização em edifícios e outras obras de engenharia civil (4330-401);
- a limpeza especializada de exteriores de edifícios (4359-199);
- a atividade de decoração de interiores (7410-202);
- a limpeza geral de interiores de edifícios e outras estruturas (8121-400)

##### 4330-404 SERVIÇO DE PINTURA DE EDIFÍCIOS EM GERAL (SERVIÇO)

Esta subclasse compreende:

- os serviços de pintura, interior e exterior, em edificações de qualquer tipo;
- os serviços de pintura em obras de engenharia civil.

Esta subclasse não compreende:

- a pintura com pintura em rodovias e aeroportos (4211-102);
- a realização com pintura em vias urbanas, ruas e locais para estacionamento de veículos (4213-500);
- os serviços de acabamento em gesso e estuque (4330-403);
- a colocação de papéis de parede (4330-405);
- a aplicação de revestimentos e de resinas em interiores e exteriores (4330-405)

##### 4330-405 APLICAÇÃO DE REVESTIMENTOS E DE RESINAS EM INTERIORES E EXTERIORES (SERVIÇO)

Esta subclasse compreende:

- a colocação de revestimentos de cerâmica, azulejo, mármore, granito, pedras e outros materiais em paredes e pisos, tanto no interior quanto no exterior de edificações;
- a colocação de tacos, carpetes e outros materiais de revestimento no piso.



- a calafetagem, raspagem, polimento e aplicação de resinas em pisos;

- a colocação de papéis de parede;

Esta subclasse não compreende:

- a impermeabilização em obras de engenharia civil (4330-4/01);

- os serviços de limpeza da fachada, com jateamento de arnia e semelhante (4339-1/99);

#### 4330-4/99 OUTRAS OBRAS DE ACABAMENTO DA CONSTRUÇÃO (SERVIÇO)

Esta subclasse compreende:

- os serviços de chapisco, emboço e reboco;

- a instalação de toldos e persianas;

- a instalação de piseiras pré-fabricadas, quando não realizada pelo fabricante;

- a colocação de vidros, cristais e espelhos;

- outras atividades de acabamento em edificações, não especificadas anteriormente;

Esta subclasse não compreende:

- a impermeabilização em edifícios e outras obras de engenharia civil (4330-4/01);

- as obras de alvenaria (4339-1/03);

- a limpeza especializada de exteriores de edifícios (4339-1/99);

- a atividade de decoração de interiores (7410-2/02);

- a limpeza geral de interiores de edifícios e outras estruturas (8121-4/00)

#### 43.9 - OUTROS SERVIÇOS ESPECIALIZADOS PARA CONSTRUÇÃO

##### 43.91 - OBRAS DE FUNDAÇÕES

##### 4391-000 OBRAS DE FUNDAÇÕES

Esta subclasse compreende:

- a execução de fundações diversas para edifícios e outras obras de engenharia civil, inclusive a cravação de estacas (OBRA);

- a execução do reforço de fundações para edifícios e outras obras de engenharia civil (OBRA);

- o aliqueil, com operador, de equipamentos para execução de fundações (SERVIÇO);

Esta subclasse não compreende:

- a perfuração de bocas para exploração de petróleo e gás natural, incluídas as investigações geofísicas, geológicas e sísmicas, quando realizada pela própria empresa (0900-0/01) ou quando realizada por terceiros (0913-6/00);

- as sondagens destinadas a construção civil (4312-0/00);

- as obras de terraplenagem (4313-4/00);

- o rebaxamento de lençóis freáticos e a drenagem do solo destinado a construção (4319-3/00);

- a perfuração e abertura de bocas de água (4399-1/05);

- as atividades de prospecção geológica (7316-7/02)

##### 43.99 - SERVIÇOS ESPECIALIZADOS PARA CONSTRUÇÃO NÃO ESPECIFICADOS ANTERIORMENTE

##### 4399-1/01 ADMINISTRAÇÃO DE OBRAS (SERVIÇO)

Esta subclasse compreende:

- as atividades de gerenciamento e execução de obras através de contrato de construção por administração;

- as atividades de direção e a responsabilidade técnica da obra;

Esta subclasse não compreende:

- a execução de obras por empreitada ou subempreitada (divisões 41 ou 42);

- a incorporação de empreendimentos imobiliários (4110-7/00);



- os serviços especializados de engenharia (concepção de projetos estruturais e de instalações, supervisão, fiscalização e gerenciamento de projetos de construção) (7112-0/00).

#### 4399-1/02 MONTAGEM E DESMONTAGEM DE ANDAIMES E OUTRAS ESTRUTURAS TEMPORÁRIAS (SERVIÇO)

Esta subclasse compreende:

- a montagem e desmontagem de plataformas de trabalho e andaimes, exceto o aluguel de andaimes e plataformas de trabalho;
- a montagem e desmontagem de fôrmas para concreto e escoramentos;
- a montagem e desmontagem de estruturas temporárias.

Esta subclasse não compreende:

- a montagem e instalação de máquinas e equipamentos industriais (divisão 33);
- o aluguel de andaimes e plataformas de trabalho sem montagem e desmontagem (7732-2/02);
- a montagem e desmontagem de estruturas metálicas permanentes por conta de terceiros (4292-8/02).

#### 4399-1/03 OBRAS DE ALVENARIA (OBRA)

Esta subclasse compreende:

- as obras de alvenaria.

Esta subclasse não compreende:

- os serviços de chapisco, emboço e reboco (4330-4/99).

#### 4399-1/04 SERVIÇOS DE OPERAÇÃO E FORNECIMENTO DE EQUIPAMENTOS PARA TRANSPORTE E ELEVAÇÃO DE CARGAS E PESSOAS PARA USO EM OBRAS (SERVIÇO)

Esta subclasse compreende:

- o aluguel com operador ou os serviços de operação e fornecimento de equipamentos para transporte e elevação de cargas e pessoas para uso em obras, tais como:
- elevadores de obras;

- empilhadeiras;

- guindastes e gruas.

Esta subclasse não compreende:

- a execução de obras por empreitada ou subempreitada (divisões 41 ou 42);
- o aluguel de máquinas e equipamentos para construção sem operador (7732-2/01);
- o aluguel de andaimes e plataformas de trabalho sem montagem e desmontagem (7732-2/02).

#### 4399-1/05 PERFURAÇÃO E CONSTRUÇÃO DE POÇOS DE ÁGUA (OBRA)

Esta subclasse compreende:

- a perfuração e construção de poços de água.

#### 4399-1/20 SERVIÇOS ESPECIALIZADOS PARA CONSTRUÇÃO NÃO ESPECIFICADOS ANTERIORMENTE

Esta subclasse compreende:

- a construção de túneis industriais (OBRA);
- a construção de partes de edifícios, tais como: telhados, coberturas, chaminés, lajeiras, churrasqueiras, etc. (OBRA);
- os serviços de impermeabilização de fachadas, com passamento de areia, vapor e saneantes (SERVIÇO).

Esta subclasse não compreende:

- a execução de obras por empreitada ou subempreitada (divisões 41 ou 42);
- as obras de montagem industrial (4292-8/02);
- a impermeabilização em edifícios e outras obras de engenharia civil (4330-4/01);
- o aluguel de máquinas e equipamentos para construção sem operador (7732-2/01);
- o aluguel de andaimes e plataformas de trabalho sem montagem e desmontagem (7732-2/02).



MINISTÉRIO DA FAZENDA  
Secretaria da Receita Federal do Brasil  
Procuradoria-Geral da Fazenda Nacional

**CERTIDÃO POSITIVA COM EFEITOS DE NEGATIVA DE DÉBITOS RELATIVOS AOS TRIBUTOS  
FEDERAIS E À DÍVIDA ATIVA DA UNIÃO**

Nome: CONSTRUTORA HGB LTDA.  
CNPJ: 16.898.251/0001-75

Reservado o direito de a Fazenda Nacional cobrar e inscrever quaisquer dívidas de responsabilidade do sujeito passivo acima identificado que vierem a ser apuradas, é certificado que:

1. não constam débitos administrados pela Secretaria da Receita Federal do Brasil (RFB) com exigibilidade suspensa nos termos do art. 151 da Lei nº 5.172, de 25 de outubro de 1966 - Código Tributário Nacional (CTN), ou objeto de decisão judicial que determina sua desconsideração para fins de certificação da regularidade fiscal, ou ainda não vencidos; e
2. não constam inscrições em Dívida Ativa da União (DAU) na Procuradoria-Geral da Fazenda Nacional (PGFN).

Conforme disposto nos arts. 205 e 206 do CTN, este documento tem os mesmos efeitos da certidão negativa.

Esta certidão é válida para o estabelecimento matriz e suas filiais e, no caso de ente federativo, para todos os órgãos e fundos públicos da administração direta a ele vinculados. Refere-se à situação do sujeito passivo no âmbito da RFB e da PGFN e abrange inclusive as contribuições sociais previstas nas alíneas "a" e "d" do parágrafo único do art. 11 da Lei nº 8.212, de 24 de julho de 1991.

A aceitação desta certidão está condicionada à verificação de sua autenticidade na Internet, nos endereços <<http://rfb.gov.br>> ou <<http://www.pgfn.gov.br>>.

Certidão emitida gratuitamente com base na Portaria Conjunta RFB/PGFN nº 1.751, de 2/10/2014.

Emenda às 09:56:20 do dia 21/10/2022 <hora e data de Brasília>.

Válida até 19/04/2023.

Código de controle da certidão: **6965.B100.AD7D.EFCE**

Qualquer rasura ou emenda invalidará este documento.

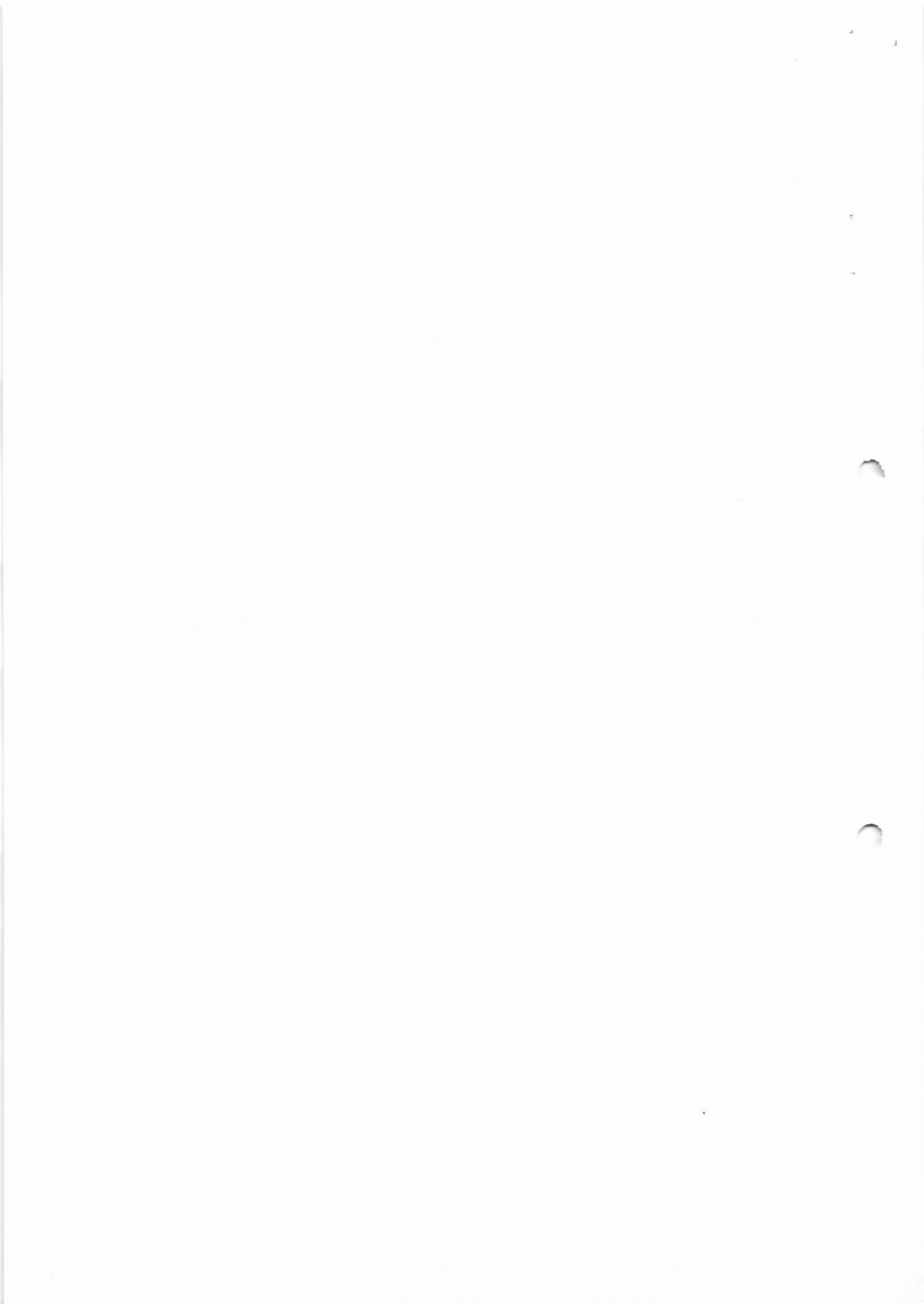

**Certificado de Regularidade do FGTS -  
CRF**

**Inscrição:** 16.898.251/0001-75  
**Razão Social:** CONSTRUTORA HGB LTDA  
**Endereço:** ROD PADRE DONIZETTI SN KM1 / ZONA RURAL / TAMBAU / SP / 13710-000

A Caixa Econômica Federal, no uso da atribuição que lhe confere o Art. 7, da Lei 8.036, de 11 de maio de 1990, certifica que, nesta data, a empresa acima identificada encontra-se em situação regular perante o Fundo de Garantia do Tempo de Serviço - FGTS.

O presente Certificado não servirá de prova contra cobrança de quaisquer débitos referentes a contribuições e/ou encargos devidos, decorrentes das obrigações com o FGTS.

**Validade:** 18/11/2022 a 17/12/2022

**Certificação Número:** 2022111805171655171348

Informação obtida em 21/11/2022 08:22:19

A utilização deste Certificado para os fins previstos em Lei esta condicionada a verificação de autenticidade no site da Caixa: [www.caixa.gov.br](http://www.caixa.gov.br)

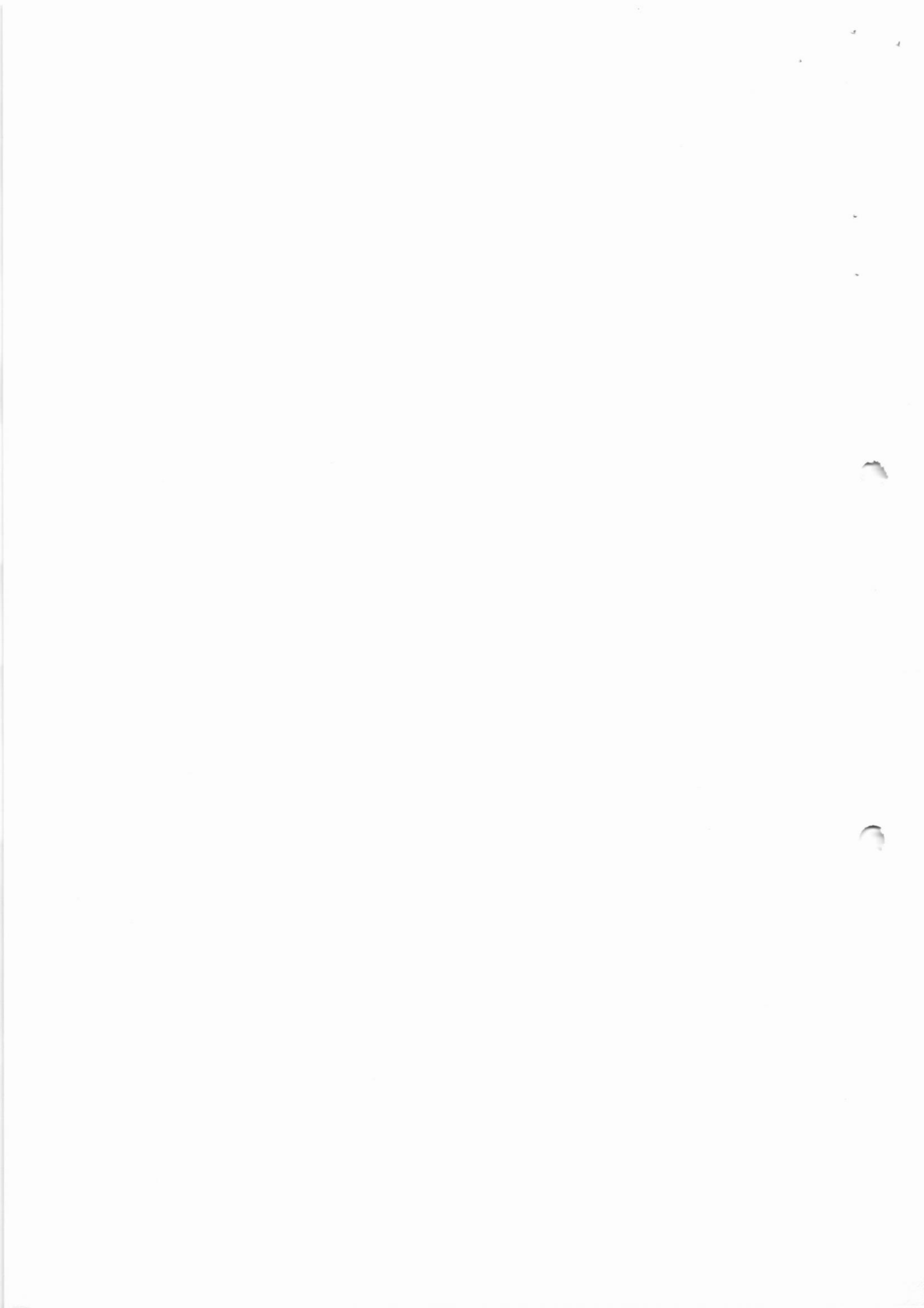

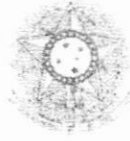

PODER JUDICIÁRIO  
JUSTIÇA DO TRABALHO

## CERTIDÃO NEGATIVA DE DÉBITOS TRABALHISTAS

Nome: CONSTRUTORA HGB LTDA. (MATRIZ E FILIAIS)

CNPJ: 16.898.251/0001-75

Certidão n.º: 40885828/2022

Expedição: 21/11/2022, às 08:11:15

Validade: 20/05/2023 - 180 (cento e oitenta) dias, contados da data de sua expedição.

Certifica-se que CONSTRUTORA HGB LTDA. (MATRIZ E FILIAIS), inscrito(a) no CNPJ sob o n.º 16.898.251/0001-75, NÃO CONSTA como inadimplente no Banco Nacional de Devedores Trabalhistas.

Certidão emitida com base nos arts. 642-A e 883-A da Consolidação das Leis do Trabalho, acrescentados pelas Leis ns.º 12.440/2011 e 13.467/2017, e no Ato 01/2022 da CGJT, de 21 de janeiro de 2022. Os dados constantes desta Certidão são de responsabilidade dos Tribunais do Trabalho.

No caso de pessoa jurídica, a Certidão atesta a empresa em relação a todos os seus estabelecimentos, agências ou filiais.

A aceitação desta certidão condiciona-se à verificação de sua autenticidade no portal do Tribunal Superior do Trabalho na Internet (<http://www.tst.jus.br>).

Certidão emitida gratuitamente.

### INFORMAÇÃO IMPORTANTE

Do Banco Nacional de Devedores Trabalhistas constam os dados necessários à identificação das pessoas naturais e jurídicas inadimplentes perante a Justiça do Trabalho quanto às obrigações estabelecidas em sentença condenatória transitada em julgado ou em acordos judiciais trabalhistas, inclusive no concernente aos recolhimentos previdenciários, a honorários, a custas, a emolumentos ou a recolhimentos determinados em lei; ou decorrentes de execução de acordos firmados perante o Ministério Público do Trabalho, Comissão de Conciliação Prévia ou demais títulos que, por disposição legal, contiver força executiva.





# PROCURADORIA GERAL DO ESTADO

## Procuradoria da Dívida Ativa

### Certidão Negativa de Débitos Tributários da Dívida Ativa do Estado de São Paulo

CNPJ Base: 16.898.251

Ressalvado o direito de a Fazenda do Estado de São Paulo cobrar ou inscrever quaisquer dívidas de responsabilidade da pessoa jurídica/física acima identificada que vierem a ser apuradas, é certificado que:

**não constam débitos inscritos em Dívida Ativa de responsabilidade do Interessado(a).**

Tratando-se de CRDA emitida para pessoa jurídica, a pesquisa na base de dados é feita por meio do CNPJ Base, de modo que a certidão negativa abrange todos os estabelecimentos do contribuinte, cuja raiz do CNPJ seja aquela acima informada.

Certidão nº 41184403

Data e hora da emissão 21/11/2022 08:11:25

Validade 30 (TRINTA) dias, contados da emissão.

Certidão emitida nos termos da Resolução Conjunta SF-PGE nº 2, de 9 de maio de 2013.

Qualquer rasura ou emenda invalidará este documento.

A aceitação desta certidão está condicionada a verificação de sua autenticidade no sítio <http://www.dividaativa.pge.sp.gov.br>

Folha 1 de 1  
(hora de Brasília)



Secretaria da Fazenda e Planejamento do Estado  
de São Paulo

Débitos Tributários Não Inscritos na Dívida Ativa do Estado de São Paulo

CNPJ: 16.898.251/0001-75

Reservado o direito da Secretaria da Fazenda e Planejamento do Estado de São Paulo de apurar débitos de responsabilidade da pessoa jurídica acima identificada, é certificado que **não constam débitos** declarados ou apurados pendentes de inscrição na Dívida Ativa de responsabilidade do estabelecimento matriz/filial acima identificado.

Certidão nº 22110389242-64

Data e hora da emissão 17/11/2022 08:33:44

Validade 6 (seis) meses, contados da data de sua expedição.

Qualquer rasura ou emenda invalidará este documento.

A aceitação desta certidão está condicionada à verificação de sua autenticidade no sítio [www.pfe.fazenda.sp.gov.br](http://www.pfe.fazenda.sp.gov.br)



## PREFEITURA MUNICIPAL DE TAMBAU

Secretaria Municipal de Finanças  
Departamento de Rendas Municipal

### Certidão Negativa de Tributos Municipais

Certidão número : 0018-4577-1071  
Contribuinte : CONSTRUTORA HGB LTDA  
CNPJ / CPF : 16.898.251/0001-75  
Inscrição : 24854  
Endereço : ROD. PADRE DONIZETTI - SP 332, 0 Compl.: KM 1.  
Bairro : ZONA RURAL, CEP: 13710-000.  
Cidade : TAMBAÚ - SP.  
Emitida em : 21/11/2022 às 08:11:45  
Válida até : 21/12/2022

Ressalvando o direito que cabe a Fazenda Pública Municipal de exigir na forma da Legislação vigente, os Tributos ou quaisquer outros emolumentos que por ventura venham a ser apurados;

Certifica que em relação ao contribuinte acima descrito nada deve até a emissão desta, em relação aos Tributos Municipais, inclusive Imobiliários e Mobiliários, administrados pela Secretaria da Fazenda Municipal.

As informações desta estão contidas em nosso Cadastro.

Certidão expedida via Internet

A autenticidade desta certidão deverá ser confirmada na página da Secretaria Municipal de Finanças (

<http://sistemas.tambaú.sp.gov.br:12000/issonline/servlet/haautenticadocumento>).

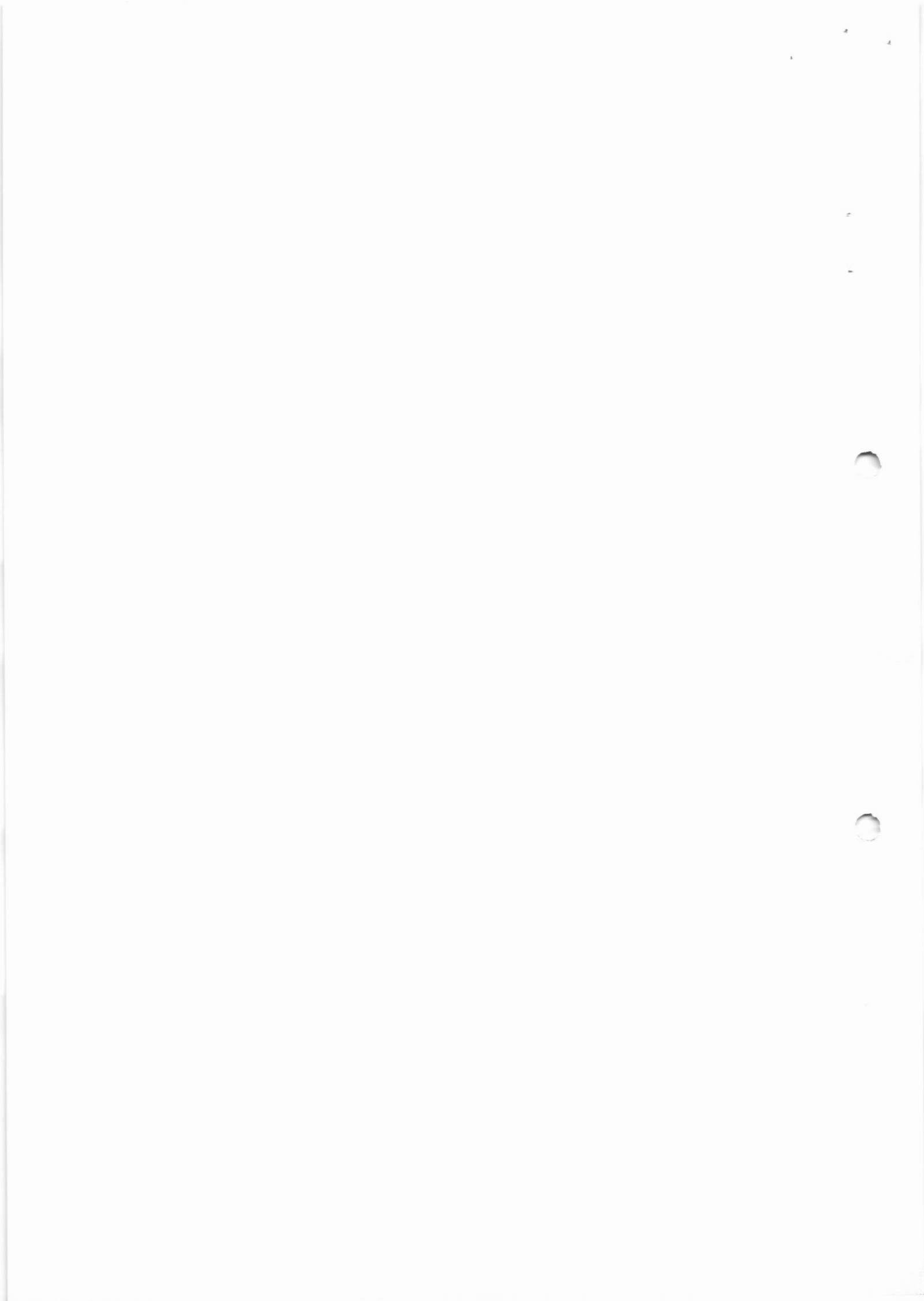

RESUMO DA DECLARAÇÃO DO CONTRIBUÍVEL PARA A DEDUÇÃO DO VALOR DE DEBITO E OUTRAS ENTIDADES E OUTROS DEDUZÍVEIS

Descrição	Valor	Valor	Valor	Valor	Valor	Valor	Valor	Valor
Contribuições Individuais	525,89	0,00	0,00	0,00	0,00	0,00	0,00	525,89
Contribuições	0,00	0,00	0,00	0,00	0,00	0,00	0,00	0,00
Outras Entidades	1.293,74	0,00	0,00	0,00	0,00	0,00	0,00	1.293,74
Outros Deducíveis	0,00	0,00	0,00	0,00	0,00	0,00	0,00	0,00
TOTAL	1.819,63	0,00	0,00	0,00	0,00	0,00	0,00	1.819,63

Descrição	Valor	Valor	Valor	Valor	Valor	Valor	Valor	Valor
Contribuições Individuais	525,89	0,00	0,00	0,00	0,00	0,00	0,00	525,89
Contribuições	0,00	0,00	0,00	0,00	0,00	0,00	0,00	0,00
Outras Entidades	1.293,74	0,00	0,00	0,00	0,00	0,00	0,00	1.293,74
Outros Deducíveis	0,00	0,00	0,00	0,00	0,00	0,00	0,00	0,00
TOTAL	1.819,63	0,00	0,00	0,00	0,00	0,00	0,00	1.819,63

Os valores do imposto, sob o regime de tributação por contribuição, são os efetivamente recolhidos.

A declaração de dados constantes desta guia é o resultado de um procedimento de conferência realizado pelo contribuinte, mediante a conferência de valores pela Previdência e Contribuições Previdenciárias (PAP) de Inscrição em Cédula Ativa, na Assessoria do Debitado Contribuinte ou Parcelamento, e consequente execução judicial nos termos da Lei nº 6.830/70.

O Debitado Contribuinte, renunciando expressamente a qualquer contestação quanto ao valor e procedência desta declaração, declara assumir a responsabilidade pela exatidão do montante declarado e confessado, ficando, portanto, ressalvado à Secretaria da Receita Federal do Brasil o direito de apurar, a qualquer tempo, a existência de outras importâncias devidas não incluídas neste instrumento, ainda que relativas ao mesmo período.

O EMPREENDEDOR CONTRIBUINTE RECONHECE QUE A PRESENTE CONFISSÃO DE DÍVIDA NÃO DEBIDA À SECRETARIA DA RECEITA FEDERAL DO BRASIL, A EXPEDIR DOCUMENTO COMPROBATÓRIO DE DEBITO, SALVO SE SEU CREDITO FOR GARANTIDO NA FORMA DOS ARTOS 258 E 259 DO REGULAMENTO DA PREVIDENCIA SOCIAL, APROVADO PELO DECRETO 3.048, DE 11/06/1999, E ALTERAÇÕES POSTERIORES.



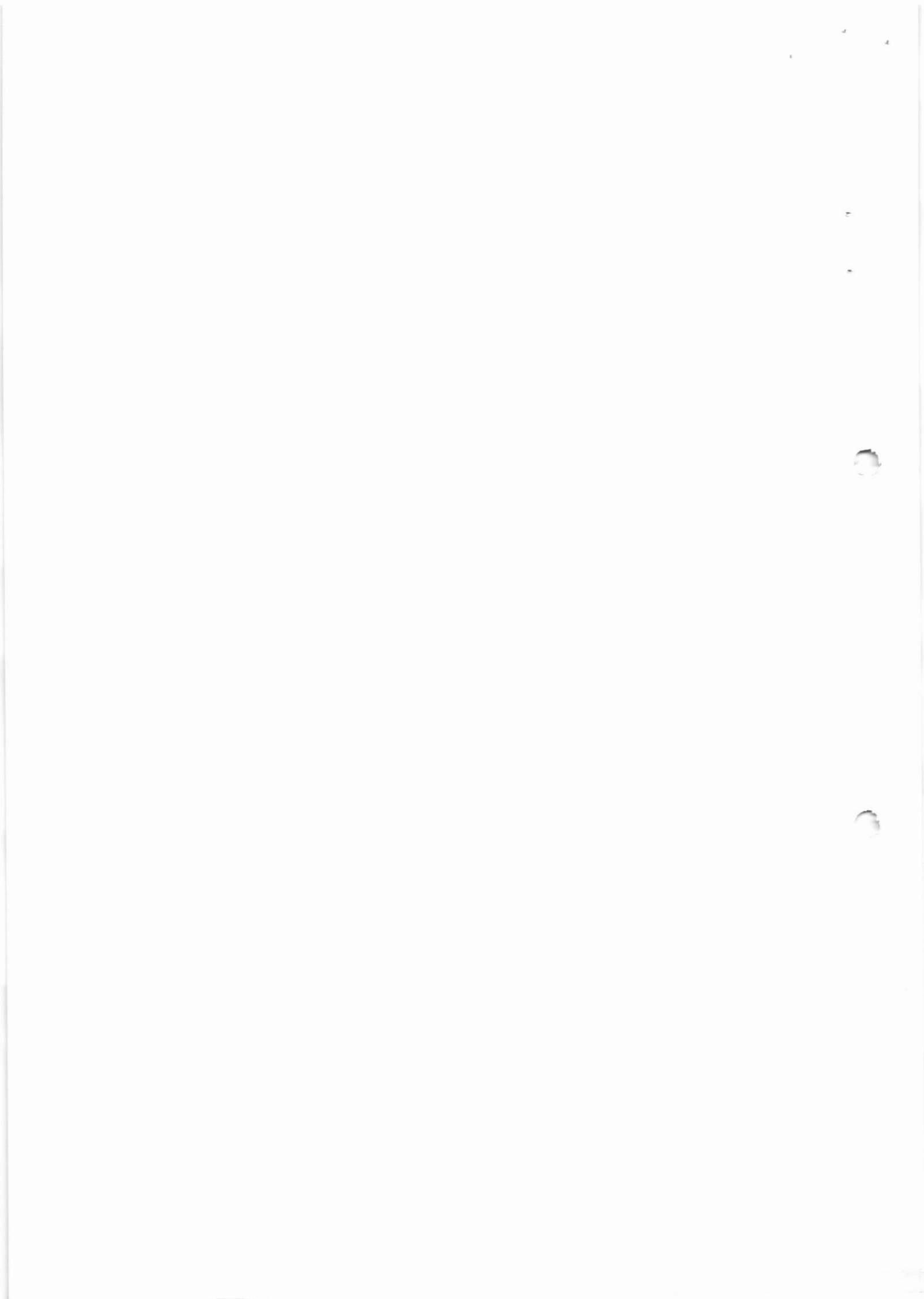

FGTS - FUNDO DE GARANTIA DO TEMPO DE SERVIÇO

CPF: 000.000.000-00 (000000000000)

DATA: 07/11/2022  
HORA: 10:35:29  
PAG: 4 001/001

INSTITUIÇÃO: BANCO SANTANDER

EMPREGADOR: EMPRESA DE SERVICOS DE INFORMATICA

INSTITUIÇÃO: BANCO SANTANDER

CPF: 000.000.000-00

CPF: 000.000.000-00

PAGE: 04

QTDE TRABALHADORES

25

RESERVAÇÃO

49.443,20

DEPÓSITO

3.055,43

ENCARGOS FISCAIS

0,00

CONTADE SOCIAL

0,00

ENCARGOS CUBERTA SOC

0,00

TOTAL A RECEBER

53.500,63

VALIDADE DO CÁLCULO: até 07/11/2022

RELATÓRIO PARA SIMPLES CONFERÊNCIA, NÃO É VÁLIDO PARA QUITAÇÃO.

ACTO OFFICIAL PARA FUNDOS DE GARANTIA DO TEMPO DE SERVIÇO, GERADO SOMENTE A PARTIR DO ARQUIVO VALIDADO PELO CONECTIVIDADE ESPECIAL.



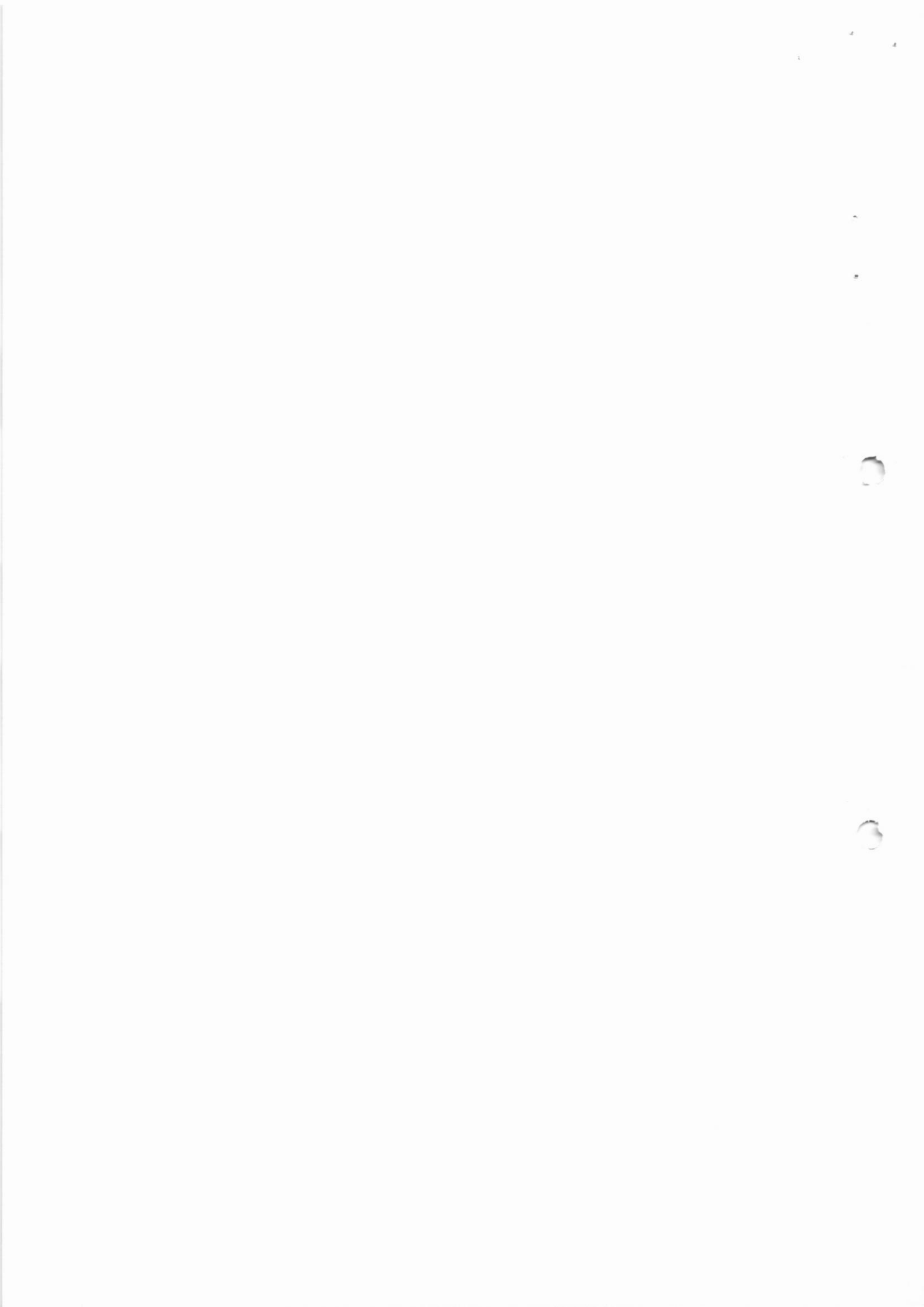

MINISTÉRIO DA FAZENDA - ME  
 SECRETARIA DA RECEITA FEDERAL DO BRASIL - RFB  
 CEP - 50151-90 (23/02/2023) TABELA 5.1.1 (21/01/2023)

DATA: 07/11/2022  
 HORA: 10:45:29  
 PAG: 1 061/001

DESCRIÇÃO DA LINHA DO LÍQUIDO

CONTABILIZADA: 10/2022

CODIGO

EMPRESA OPERADOR

EMPRESA

CONTAS SOC

INSCRIÇÃO

OUTROS EXERCÍCIOS

EXC. PROTO

EMPRESA

CONSTRUTORA HGB LTDA

546,92

142,00

0,00

0079

2204

507

OBSERVAÇÃO : CONSTRUTORA : CONSTRUTORA HGB LTDA - 16.898.251/0001-75

CONSTRUTORA HGB LTDA

3.082,60

515,40

0,00

0079

2208

507

OBSERVAÇÃO : CONSTRUTORA : CONSTRUTORA HGB LTDA - 16.898.251/0001-75

CONSTRUTORA HGB LTDA

1.795,85

112,60

0,00

0079

2208

507

OBSERVAÇÃO : CONSTRUTORA : CONSTRUTORA HGB LTDA - 16.898.251/0001-75

CONSTRUTORA HGB LTDA

1.255,85

349,50

0,00

0079

2208

507

OBSERVAÇÃO : CONSTRUTORA : CONSTRUTORA HGB LTDA - 16.898.251/0001-75

CONSTRUTORA HGB LTDA

907,92

344,92

0,00

0079

2208

507

OBSERVAÇÃO : CONSTRUTORA : CONSTRUTORA HGB LTDA - 16.898.251/0001-75

CONSTRUTORA HGB LTDA

1.865,39

373,73

0,00

0079

2208

507

OBSERVAÇÃO : CONSTRUTORA : CONSTRUTORA HGB LTDA - 16.898.251/0001-75

CONSTRUTORA HGB LTDA

1.136,60

469,02

0,00

0079

2208

507

OBSERVAÇÃO : CONSTRUTORA : CONSTRUTORA HGB LTDA - 16.898.251/0001-75

CONSTRUTORA HGB LTDA

1.136,60

469,02

0,00

0079

2208

507



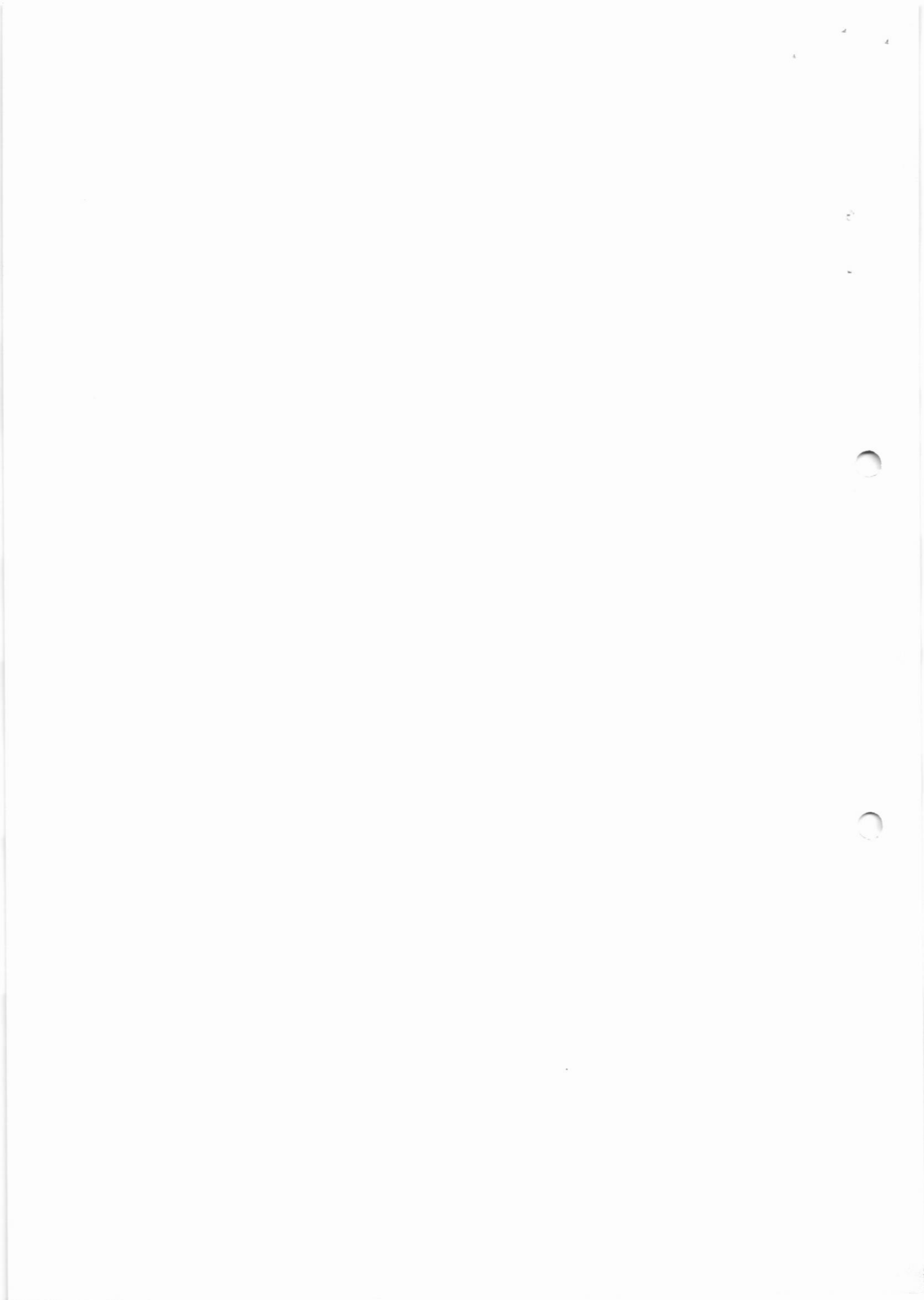

ASSOCIAÇÃO DOS TRABALHADORES CONSUMIDORES DO APODIADO SEVIT  
 REGIÃO DO RECHAMADO - TUNALIS DA BARRAGEM/OSBA  
 ESCOLARIDADE: "FUNDOS" ASSOCIADOS AO FUSO F. DE TABAÇÓIS A. BARRAGEM/OSBA

EMPRESA: LANTANOLINA DEB LTDA  
 CNPJ: 16.142.120/0001-55  
 ENDEREÇO: RUA SERRA D'ÁURUM, 200 - ZONA RURAL, N.º 11, CEP: 13.130-000, SÃO CARLOS, SP

EMPREGADO: BERNYVA FADRE CONTETTI FM 1 E CN  
 CPF: 13.130.000

INSCRIÇÃO: 4120400  
 NOME: BERNYVA FADRE CONTETTI FM 1 E CN

CAT	QUNT	RETRIBUIÇÃO SEM 13º	RETRIBUIÇÃO 13º	BASE CÁL. PREV SOC	BASE CÁL. 13º PREV SOC
01	2	5.443,72	0,00	5.443,72	0,00
TOTALIS:	2	5.443,72	0,00	5.443,72	0,00

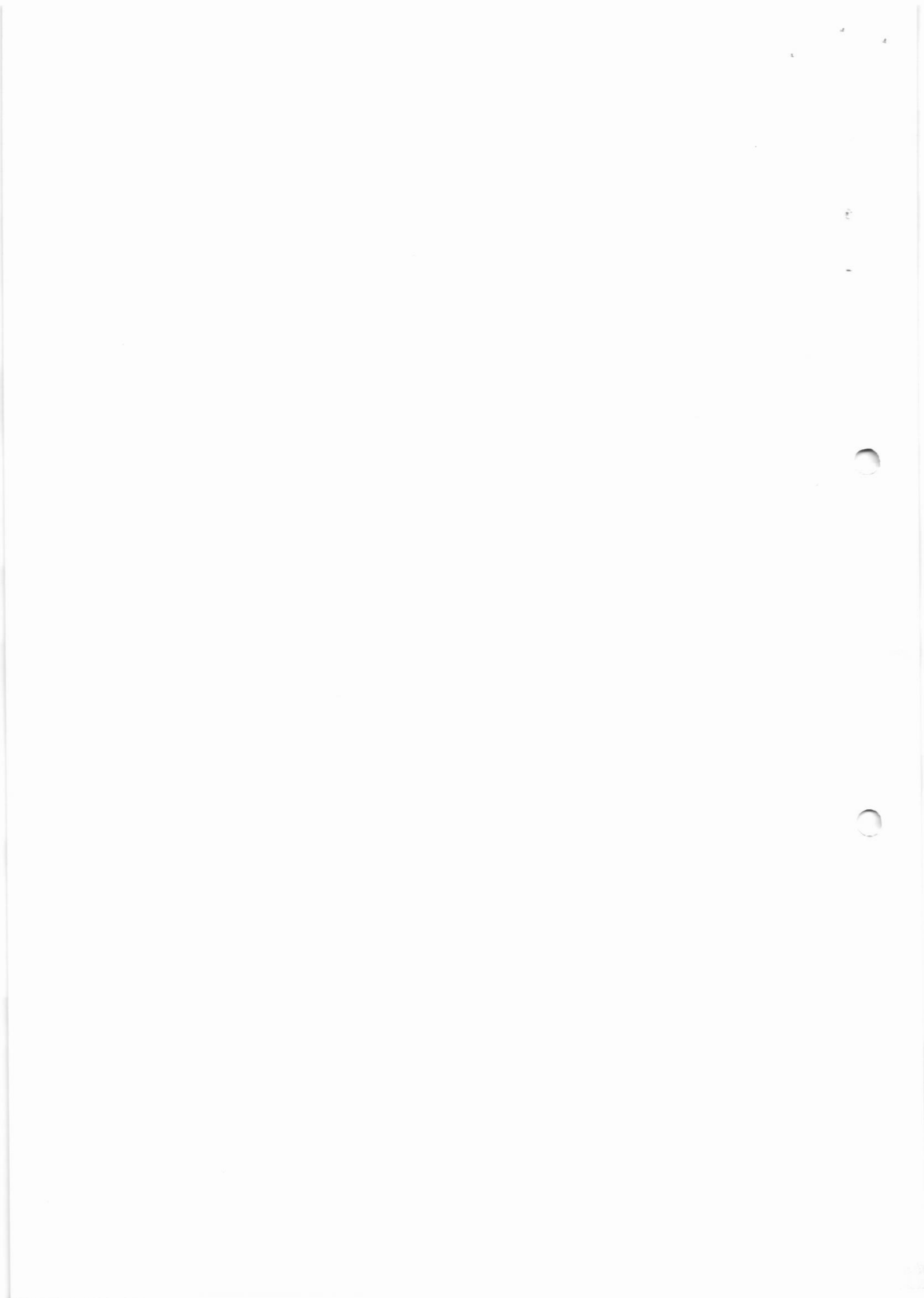



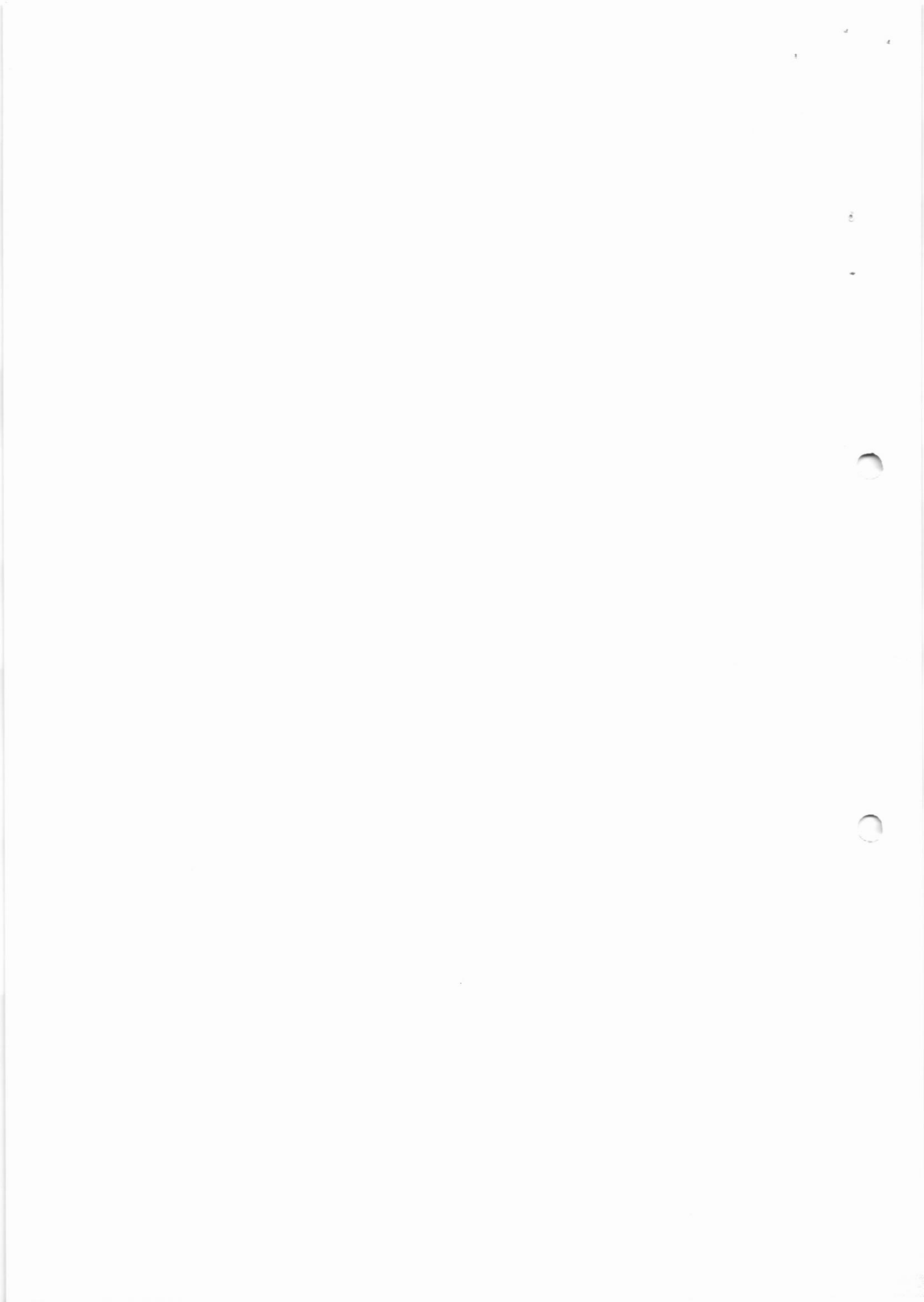





## Protocolo de Envio de Arquivos

Prezado cliente,

Seus arquivos foram armazenados na Caixa Econômica Federal em 07/11/2022 10:35:35.

Este protocolo é sua garantia de que o arquivo foi devidamente recebido e armazenado para processamento pela Caixa Econômica Federal. Havendo ocorrências impeditivas no processamento do arquivo será enviada uma nota explicativa para a sua caixa postal no Conectividade Social contendo a(s) ocorrência(s) encontrada(s) e as ações necessárias para a solução.

### Informações Complementares:

O número de protocolo do arquivo HdAd29nhwp800002.SFP é:

53be4b66-6bc4-42ff-b200-d1132223d110

Transmissor: ESCRITORIO CONTABIL CENTENARIO LTDA:54139647000128

Inscrição do Transmissor: 54139647000128

Responsável: ESCRITORIO CONTABIL CENTENARIO

Inscrição do Responsável: 96321652849

Competência: 102022

NRA: HdAd29nhwp800002

Base de Processamento: Bauru / SP

Código de Recolhimento: 155

Contato: ESCRITORIO CONTABIL

Telefone: 001936665757

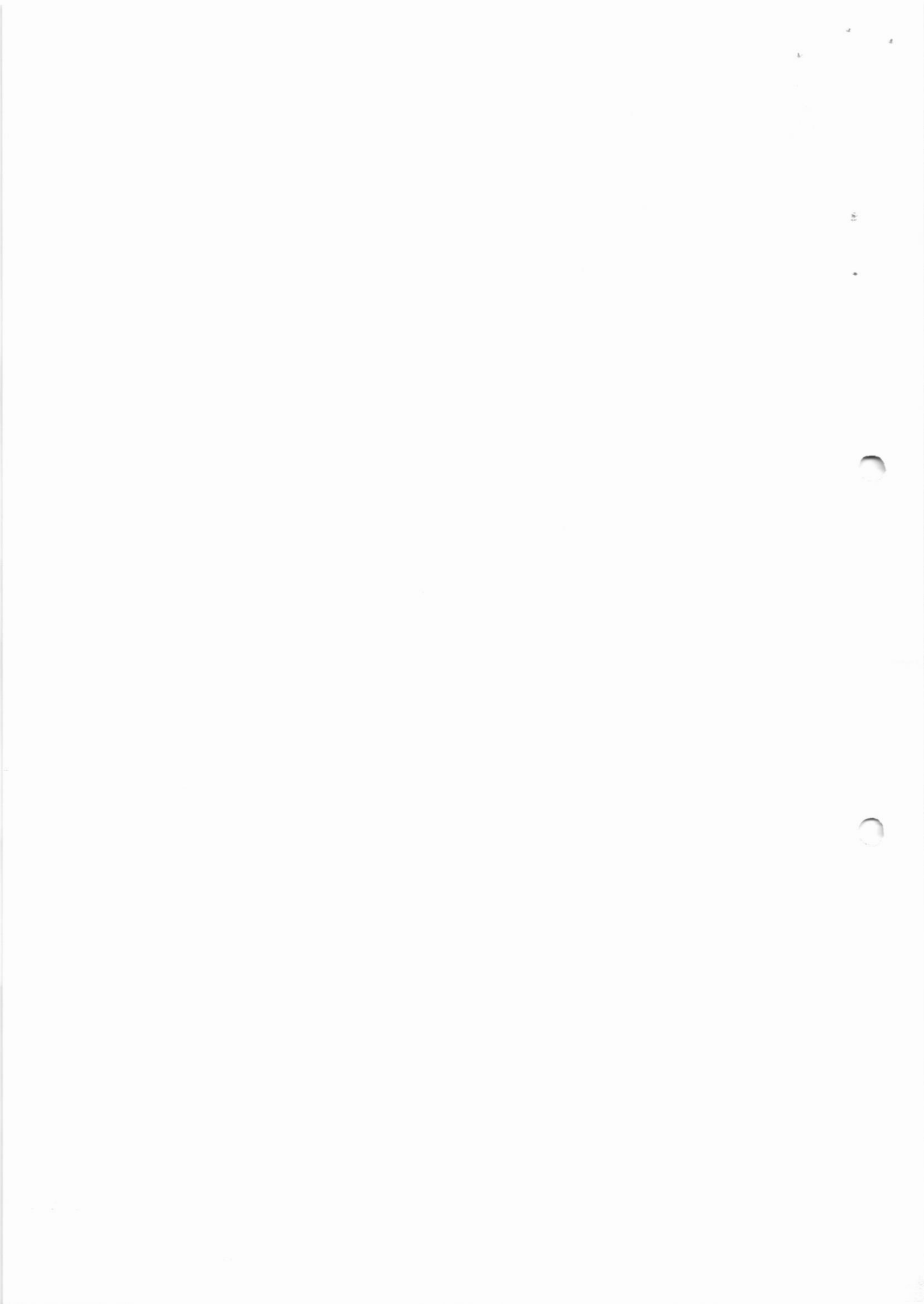



# CONSTRUTORA HGB

## RELAÇÃO DE FUNCIONÁRIOS ALOCADOS EM OBRA

REF.: TP 03/2022 – CONTRATO Nº 011/2022.

OBRA: REFORMA DA UPA "UNIDADE DE PRONTO ATENDIMENTO".

Prezados Srs,

A **CONSTRUTORA HGB LTDA.**, inscrita no CNPJ sob o nº 16.898.251/0001-75, sediada na Rod. Padre Donizetti Km 1, S/N, Zona Rural, Tambaú/SP, vem através de seu representante legal abaixo assinado relacionar os funcionários alocados na obra em referência e também anexar as devidas folhas de pagamento, Atestados de Saúde Ocupacional e Controle de Fichas de EPI:

- 1) Claudinei Aparecido Vetari;
- 2) Jorge Luis Vicente;
- 3) Valter Pereira dos Santos;

Sem mais para o momento,  
Atenciosamente.

Tambaú - SP, 21 de novembro de 2022.

**CONSTRUTORA HGB LTDA.**





FUNDO DE GARANTIA DO TEMPO DE SERVIÇO

GFIP - SEFIP 8.40

GRF - GUIA DE RECOLHIMENTO DO FGTS

GERADA EM 07/11/2022 - 10:34:29

01-RAZÃO SOCIAL/NOME CONSTRUTORA HGB LTDA				02-DDD/TELEFONE (0019) 36733021
03-PPAS 507	04-SIMPLES 1	05-REMUNERAÇÃO 49.443,20	06-QTDE TRABALHADORES 25	07-ALÍQUOTA FGTS 8
08-CÓD RECOLHIMENTO 155	09-CÓD RECOLHIMENTO 018080-1	10-INSCRIÇÃO/TIPO( 8 ) 16.898.251/0001-75	11-COMPETÊNCIA 10/2022	12-DATA DE VALIDADE 07/11/2022

13-DEPÓSITO + CONTRIB SOCIAL 3.955,45	14-ENCARGOS 0,00	15-TOTAL A RECOLHER 3.955,45
------------------------------------------	---------------------	---------------------------------

\*\*VALOR FGTS A RECOLHER ATÉ O DIA 07/11/2022\*\*

858300000394 554501802216 107670200810 689825100011

AUTENTICAÇÃO MECÂNICA

Data: 08/11/2022	BIBSR - SISTEMA DE BIPORBITACA DO SICORR	Hora: 15:12:26
CONTA DEBITADA: 500008		
NOME: CONSTRUTORA HGB LTDA		
CÓDIGO DE BARRAS: 858300000394554501802216107670200810689825100011		
EMPRESA: CONSTRUTORA HGB LTDA		
COD. CONVÊNIO: 550		
DATA DE VENCIMENTO: 07/11/2022		
COMPETÊNCIA: 10/2022		
VALOR RECOLHER: 3.955,45		
INSCRIÇÃO DO PAGAMENTO: 16.898.251/0001-75		
CODIGO DA OPERAÇÃO: 1		
PAGAMENTO EFETUADO EM: 07/11/2022		
AUTENTICAÇÃO: F20F7E25-1574468BA4B007JAB11E90		

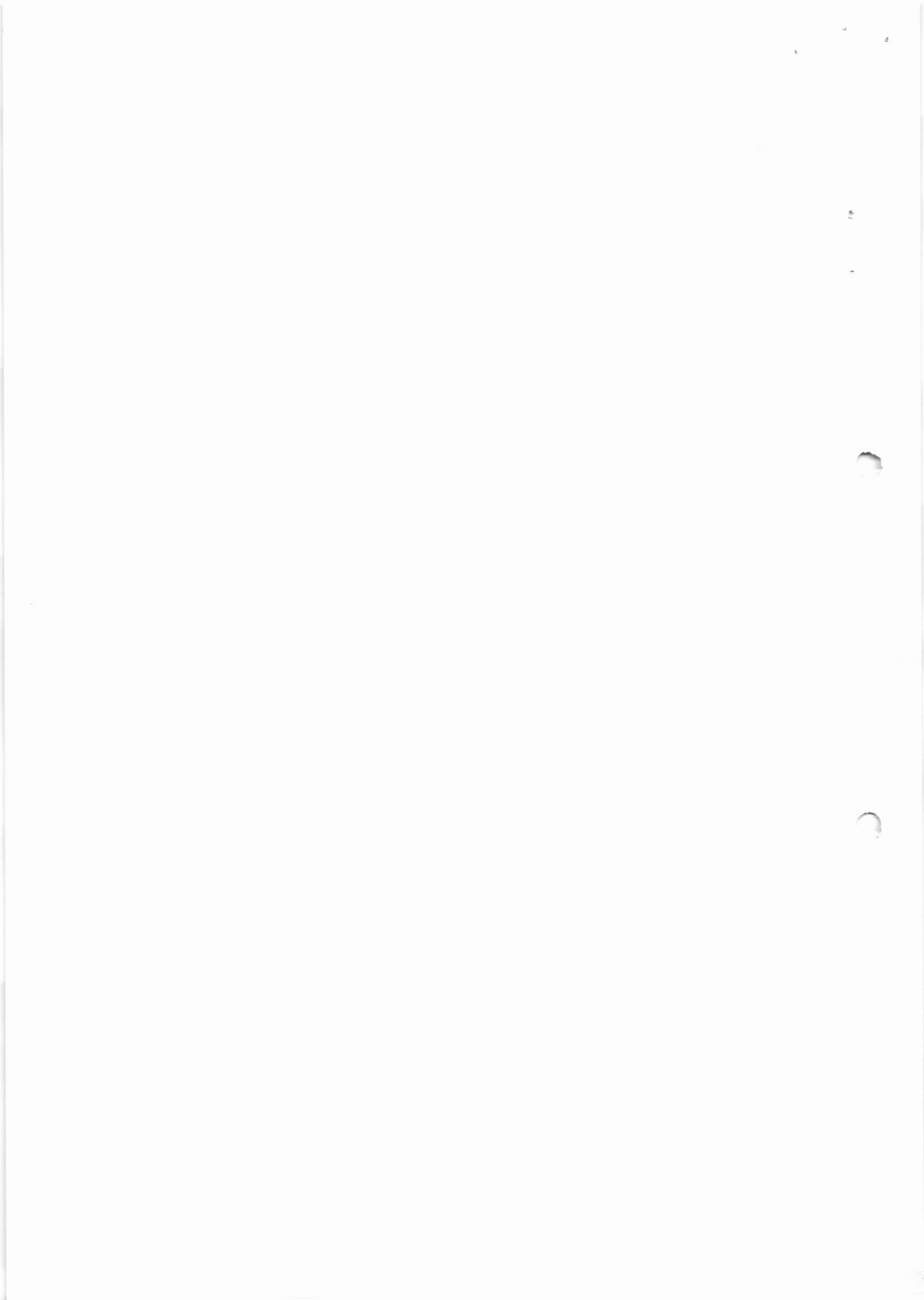



Receita Federal

Documento de Arrecadação de Receitas Federais

CNPJ <b>16.898.251/0001-75</b>	Razão Social <b>CONSTRUTORA HGB LTDA.</b>		
Período de Apuração <b>Setembro/2022</b>	Data de Vencimento <b>20/10/2022</b>	Número do Documento <b>07.16.22322.9598576-5</b>	Pagar este documento até <b>18/11/2022</b> Valor Total do Documento <b>18.847,61</b>
Observações <b>Nº Recibo Declaração: 50000083306572</b>			

Composição do Documento de Arrecadação

Código	Denominação	Principal	Multa	Juros	Total
1082	CONTR. PREV. DESCONTA. SEGURADO-EMPREGADO/AVULSO 01 CP. SEGURADOS - EMPREGADOS/AVULSO PA: 09/2022 Vencimento: 20/10/2022	511,34	48,93	5,11	565,38
1699	CP. SEGURADOS - CONTRIBUINTES INDIVIDUAIS - 11 01 CP. SEGURADOS - CONTRIBUINTES INDIVIDUAIS - 11% PA: 09/2022 Vencimento: 20/10/2022	266,64	25,51	2,66	294,81
1138	CONTRIB. PREVIDENCIÁRIA EMPRESA/EMPREGADOR 01 CP. PATRONAL - EMPREGADOS/AVULSOS PA: 09/2022 Vencimento: 20/10/2022	1.543,45	147,76	15,03	1.706,24
1138	CONTRIB. PREVIDENCIÁRIA EMPRESA/EMPREGADOR 04 CP. PATRONAL - CONTRIBUINTES INDIVIDUAIS PA: 09/2022 Vencimento: 20/10/2022	484,66	46,36	4,84	536,86
1170	CP. TERCEIROS - SALÁRIO EDUCAÇÃO 01 CP. TERCEIROS - SALÁRIO EDUCAÇÃO PA: 09/2022 Vencimento: 20/10/2022	192,93	18,46	1,92	213,31
1176	CP. TERCEIROS - INGRA 01 CP. TERCEIROS - INGRA PA: 09/2022 Vencimento: 20/10/2022	15,43	1,47	0,15	17,05
1181	CP. TERCEIROS - SENAI 01 CP. TERCEIROS - SENAI PA: 09/2022 Vencimento: 20/10/2022	77,17	7,38	0,77	85,32
1184	CP. TERCEIROS - SESI 01 CP. TERCEIROS - SESI PA: 09/2022 Vencimento: 20/10/2022	115,75	11,87	1,15	127,97
1200	CP. TERCEIROS - SEBRAE 01 CP. TERCEIROS - SEBRAE	46,39	4,43	0,46	51,19

1646

SENDA  
858800

SEMPRE SISTEMA DE INFORMÁTICA DO SICEOR  
18/11/2022 - COMP. 15:02:43  
DE PAGAMENTO DE DARF

ERIGEN DA OPERACAO

07.16.22322.9598576-5

07.16.22322.9598576-5

07.16.22322.9598576-5

07.16.22322.9598576-5

07.16.22322.9598576-5

07.16.22322.9598576-5

07.16.22322.9598576-5

07.16.22322.9598576-5

07.16.22322.9598576-5

07.16.22322.9598576-5

07.16.22322.9598576-5

07.16.22322.9598576-5

07.16.22322.9598576-5

07.16.22322.9598576-5

07.16.22322.9598576-5

07.16.22322.9598576-5

07.16.22322.9598576-5

07.16.22322.9598576-5

07.16.22322.9598576-5

07.16.22322.9598576-5

07.16.22322.9598576-5

07.16.22322.9598576-5







# CONSTRUTORA HGB

## BOLETIM DE MEDIÇÃO

DATA: 11/11/2022

BOL. MEDIÇÃO N.º 05

FOLHA:

CEP 13710-000 - Tamboá - SP

Zona Rural

Rod Padre Donizetti, Km 1, S/N

CONSTRUTORA HGB LTDA

16.898.251/0001-75

PREFEITURA MUNICIPAL DE MOCOCA

ORÇÃO OU ENTIDADE: PREFEITURA MUNICIPAL DE MOCOCA

OBRA: PREFORMA DA UPA (UNIDADE DE PRONTO ATENDIMENTO)

LICITAÇÃO: TOMADA DE PREÇOS Nº 02/2022

CONTRATO Nº 01/2022 - PROCESSO Nº 1.08/2022

SALDO ANTERIOR:

DATA: 11/11/2022

VALOR:

SALDO:

R\$

R\$

R\$

R\$

R\$

ITEM	DESCRIÇÃO	UNIDADE	QUANTIDADE	VALOR UNITÁRIO	VALOR TOTAL	ESTADO DE SÃO PAULO		ESTADO DE MATO GROSSO DO SUL		ESTADO DE SÃO PAULO		ESTADO DE MATO GROSSO DO SUL		ESTADO DE SÃO PAULO		ESTADO DE MATO GROSSO DO SUL	
						ESTADO DE SÃO PAULO	ESTADO DE MATO GROSSO DO SUL	ESTADO DE SÃO PAULO	ESTADO DE MATO GROSSO DO SUL	ESTADO DE SÃO PAULO	ESTADO DE MATO GROSSO DO SUL	ESTADO DE SÃO PAULO	ESTADO DE MATO GROSSO DO SUL				
1	SERVIÇO PRELIMINARES																
1.1	Locação de construtor para obra com 2 valores saldos, 2 materiais, 2 insumos e 4 outros itens	unidade	1	6,00	6,00												
1.2	Preço de medição para obra	m2	4,40	1,21	5,24												
2	CONCRETO LAJE ALVEOLAR 12,0x12,0x12,0	m3	1,00	1,82	1,82												
2.1	Removal de estrutura existente 102,0 m² x 15,00 m de largura x 1,50 m de altura	m3	1,00	1,82	1,82												
2.2	Relevo de terreno para a obra e material qualquer, esgoto preto, água das Américas	m2	102,00	4,20	4,20												
2.3	Relevo de terreno para a obra e material qualquer, esgoto preto, água das Américas	m3	820,00	0,96	7,87												
2.4	Relevo de terreno para a obra e material qualquer, esgoto preto, água das Américas	m2	42,00	0,20	8,40												
2.5	Forma em madeira comissória para obra	m2	27,00	31,58	852,66												
2.6	Armadilha em ferro de aço CA50 (Ø 16 x 500 kg) - 100 kg	kg	202,00	1,99	401,98												
2.7	Concreto para laje 12,0x12,0x12,0 - 100 kg	m3	2,00	0,90	1,80												
2.8	Armadilha em ferro de aço CA50 (Ø 16 x 500 kg) - 100 kg	kg	2,00	19,74	39,48												
2.9	Armadilha em ferro de aço CA50 (Ø 16 x 500 kg) - 100 kg	m2	36,00	21,32	767,52												
2.10	Armadilha em ferro de aço CA50 (Ø 16 x 500 kg) - 100 kg	m2	71,00	3,69	261,99												
2.11	Armadilha em ferro de aço CA50 (Ø 16 x 500 kg) - 100 kg	kg	21,40	13,74	293,04												
2.12	Armadilha em ferro de aço CA50 (Ø 16 x 500 kg) - 100 kg	m	59,00	18,81	1,108,99												
2.13	Armadilha em ferro de aço CA50 (Ø 16 x 500 kg) - 100 kg	m3	12,00	61,04	732,48												
2.14	Armadilha em ferro de aço CA50 (Ø 16 x 500 kg) - 100 kg	m2	42,00	0,21	8,82												
2.15	Armadilha em ferro de aço CA50 (Ø 16 x 500 kg) - 100 kg	m3	39,50	112,98	4,462,91												
2.16	Armadilha em ferro de aço CA50 (Ø 16 x 500 kg) - 100 kg	m3	3,60	1,63	5,87												
2.17	Armadilha em ferro de aço CA50 (Ø 16 x 500 kg) - 100 kg	m3	2,00	376,66	753,32												
2.18	Armadilha em ferro de aço CA50 (Ø 16 x 500 kg) - 100 kg	m3	3,60	137,71	495,76												
2.19	Armadilha em ferro de aço CA50 (Ø 16 x 500 kg) - 100 kg	m3	2,00	60,57	121,14												
2.20	Armadilha em ferro de aço CA50 (Ø 16 x 500 kg) - 100 kg	m3	1,50	3,25	4,88												
2.21	Armadilha em ferro de aço CA50 (Ø 16 x 500 kg) - 100 kg	m3	1,50	8,21	12,32												
2.22	Armadilha em ferro de aço CA50 (Ø 16 x 500 kg) - 100 kg	m3	1,50	12,38	18,57												
2.23	Armadilha em ferro de aço CA50 (Ø 16 x 500 kg) - 100 kg	m3	1,50	37,67	56,51												
2.24	Armadilha em ferro de aço CA50 (Ø 16 x 500 kg) - 100 kg	m3	1,50	12,47	18,71												
2.25	Armadilha em ferro de aço CA50 (Ø 16 x 500 kg) - 100 kg	m3	1,50	1,708,38	2,562,57												
2.26	Armadilha em ferro de aço CA50 (Ø 16 x 500 kg) - 100 kg	m3	1,50	192,00	288,00												
2.27	Armadilha em ferro de aço CA50 (Ø 16 x 500 kg) - 100 kg	m3	1,50	806,30	1,209,45												
2.28	Armadilha em ferro de aço CA50 (Ø 16 x 500 kg) - 100 kg	m3	1,50	162,00	243,00												
2.29	Armadilha em ferro de aço CA50 (Ø 16 x 500 kg) - 100 kg	m3	1,50	840,30	1,260,45												

Rod Padre Donizetti, Km 1, S/N - Zona Rural - Tamboá/SP - CAIXA POSTAL 08-CEP 13710-000  
 Engenheiro Civil  
 Guilherme Henrique Bueno  
 CREM nº 5070547600  
 Email: construtorahgb@construtorahgb.com.br - www.construtorahgb.com.br - Fone: (19) 99231-7012

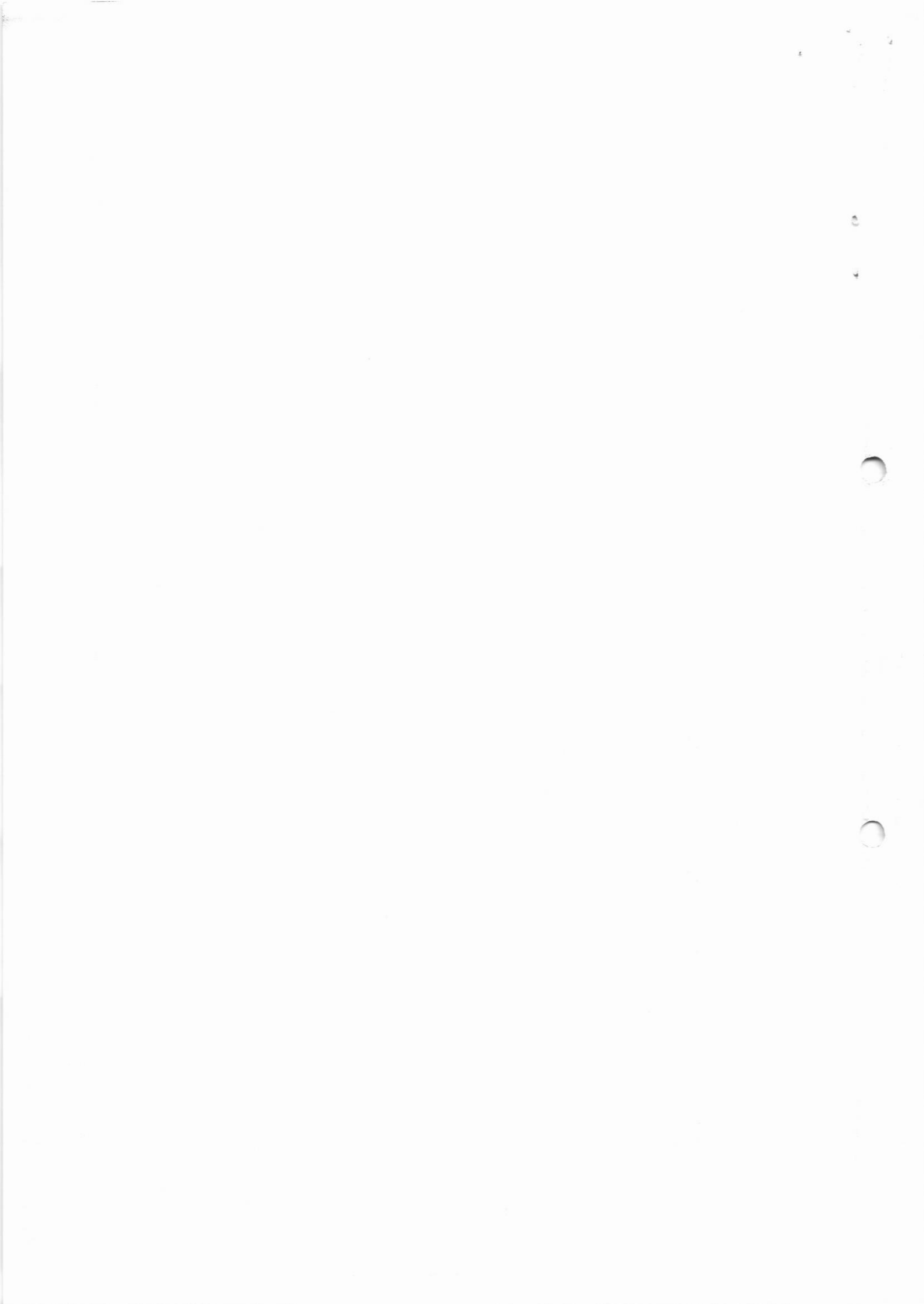

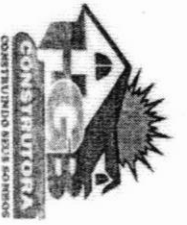

# CONSTRUTORA HGB

## BOLETIM DE MEDIÇÃO

BOL. MEDIÇÃO N.º 05

FOLHA:

PREFEITURA MUNICIPAL DE MOGOÇA  
 ORÇÃO OU EVIDÊNCIA - PREFEITURA MUNICIPAL DE MOGOÇA  
 OBRA - REFORMA DA UPA (UNIDADE DE PRONTO ATENDIMENTO)  
 LICITAÇÃO: TOMADA DE PREÇOS Nº 02/2022  
 CONTRATO Nº 011/2022 - PROCESSO Nº 105/2022

SALDO ANTERIOR:

DATA: 15/11/2022

ESTA MEDIÇÃO

VALOR:

SALDO:

ADICIONADO MATERIAL

SALDO

SALDO

Item	Descrição	Quantidade	Valor Unit.	Valor Total	Valor Unit.	Valor Total	Valor Unit.	Valor Total	Valor Unit.	Valor Total	Valor Unit.	Valor Total
2.25	14.02.046 - FERRAS DE BARRA DE AÇO DE 10MM PARA REFORÇO DE CONCRETO	5,40	8,42	45,47	50,92	5,40	50,92	0,00	0,00	5,40	50,92	56,32
2.26	14.02.046 - FERRAS DE BARRA DE AÇO DE 10MM PARA REFORÇO DE CONCRETO	162,00	3,03	490,86	6,21	1.001,22	102,00	621,00	82,00	619,22	162,00	1.484,22
2.27	14.02.046 - FERRAS DE BARRA DE AÇO DE 10MM PARA REFORÇO DE CONCRETO	192,00	3,12	598,56	20,58	3.948,48	102,00	2.060,56	82,00	1.978,56	192,00	3.948,48
2.28	14.15.100 - REPERTECÃO DE REFORÇO DE CONCRETO COM ARMADURA TIPO III - ESPESSURA DE 4MM TIPO	202,00	18,84	3.805,68	107,72	2.179,44	0,00	0,00	0,00	0,00	0,00	2.179,44
2.29	14.15.100 - REPERTECÃO DE REFORÇO DE CONCRETO COM ARMADURA TIPO III - ESPESSURA DE 4MM TIPO	132,00	0,20	26,40	12,00	2.200,56	0,00	0,00	0,00	0,00	0,00	2.200,56
2.30	16.30.020 - OBRAS DE AÇO PARA REFORÇO DE CONCRETO	8,40	0,20	1,68	613,87	3.314,90	0,00	0,00	0,00	0,00	0,00	3.314,90
2.31	02.01.020 - OBRAS DE AÇO PARA REFORÇO DE CONCRETO	11,00	51,55	567,05	184,84	1.809,94	11,00	1.820,84	0,00	0,00	11,00	1.831,84
2.32	14.01.046 - AÇO PARA REFORÇO DE CONCRETO	6,70	1,99	13,33	10,82	648,20	6,70	664,87	0,00	0,00	6,70	678,17
2.33	14.01.046 - AÇO PARA REFORÇO DE CONCRETO	1,00	0,00	0,00	370,88	270,88	1,00	270,88	0,00	0,00	1,00	270,88
2.34	14.01.046 - AÇO PARA REFORÇO DE CONCRETO	9,00	27,83	250,47	59,58	596,31	9,00	536,31	0,00	0,00	9,00	545,31
2.35	14.02.046 - AÇO PARA REFORÇO DE CONCRETO	11,00	3,83	42,13	8,21	90,21	0,00	0,00	0,00	0,00	0,00	42,13
2.36	14.02.046 - AÇO PARA REFORÇO DE CONCRETO	11,00	11,00	121,00	20,98	220,88	0,00	0,00	0,00	0,00	0,00	220,88
2.37	14.02.046 - AÇO PARA REFORÇO DE CONCRETO	4,00	13,14	52,56	1,48	5,92	0,00	0,00	0,00	0,00	0,00	58,48
2.38	14.02.046 - AÇO PARA REFORÇO DE CONCRETO	4,00	12,18	48,72	21,21	84,84	0,00	0,00	0,00	0,00	0,00	133,56
2.39	14.02.046 - AÇO PARA REFORÇO DE CONCRETO	0,90	15,19	13,67	45,19	23.840,70	0,90	23.840,70	0,00	0,00	0,90	23.854,37
2.40	14.02.046 - AÇO PARA REFORÇO DE CONCRETO	14,80	14,80	218,08	281,04	42.912,00	14,80	28.622,88	0,00	0,00	14,80	43.204,88
2.41	14.02.046 - AÇO PARA REFORÇO DE CONCRETO	0,00	0,00	0,00	15,19	82.845,00	0,00	82.845,00	0,00	0,00	0,00	82.860,19
2.42	14.02.046 - AÇO PARA REFORÇO DE CONCRETO	274,00	12,71	3.482,54	192,30	2.450,70	0,00	0,00	0,00	0,00	0,00	2.483,24
2.43	14.02.046 - AÇO PARA REFORÇO DE CONCRETO	3,46	2,98	10,30	6,46	1.015,20	120,00	1.025,66	0,00	0,00	120,00	1.036,02
2.44	14.02.046 - AÇO PARA REFORÇO DE CONCRETO	170,00	16,34	2.777,80	169,85	11.691,10	170,00	12.468,90	0,00	0,00	170,00	12.648,80
2.45	14.02.046 - AÇO PARA REFORÇO DE CONCRETO	30,54	30,54	932,52	103,63	3.167,76	150,00	4.318,26	0,00	0,00	150,00	4.650,00
2.46	14.02.046 - AÇO PARA REFORÇO DE CONCRETO	47,70	47,70	2.262,09	87,21	3.982,02	20,00	774,20	0,00	0,00	20,00	801,60
2.47	14.02.046 - AÇO PARA REFORÇO DE CONCRETO	42,21	82,21	3.470,86	320,90	8.345,04	0,00	0,00	0,00	0,00	0,00	8.365,90
2.48	14.02.046 - AÇO PARA REFORÇO DE CONCRETO	18,00	18,00	324,00	610,70	11.000,00	18,00	11.324,00	0,00	0,00	18,00	11.648,00
2.49	14.02.046 - AÇO PARA REFORÇO DE CONCRETO	18,00	18,00	324,00	37,07	2.423,88	64,00	2.487,88	0,00	0,00	64,00	2.551,88
2.50	14.02.046 - AÇO PARA REFORÇO DE CONCRETO	102,41	0,31	31,76	8,31	102,41	110,00	102,41	0,00	0,00	110,00	102,41
2.51	14.02.046 - AÇO PARA REFORÇO DE CONCRETO	11,00	11,00	121,00	8,21	90,31	11,00	90,31	0,00	0,00	11,00	101,31
2.52	14.02.046 - AÇO PARA REFORÇO DE CONCRETO	178,41	0,87	155,32	16,31	178,41	11,00	178,41	0,00	0,00	11,00	189,41
2.53	14.02.046 - AÇO PARA REFORÇO DE CONCRETO	11,00	17,31	190,41	78,26	600,76	0,00	0,00	0,00	0,00	0,00	190,41
2.54	14.02.046 - AÇO PARA REFORÇO DE CONCRETO	11,00	11,00	121,00	0,00	0,00	0,00	0,00	0,00	0,00	0,00	121,00
2.55	14.02.046 - AÇO PARA REFORÇO DE CONCRETO	11,00	11,00	121,00	0,00	0,00	0,00	0,00	0,00	0,00	0,00	121,00

10.000.001/0001-15  
 CONSTRUTORA HGB LTDA  
 Rod Padre Donizeti, Km 1, S/N  
 Zona Rural  
 CEP 13710-000 - Tambov - SP

Rod Padre Donizeti, Km 1, S/N - Zona Rural - Tambov/SP - CAIXA POSTAL 08-CEP 13710-000  
 CNPJ 16.898.251/0001-75 - Inscrição Estadual 680.020.310.111  
 Email: construtorahgb@construtorahgb.com.br - www.construtorahgb.com.br Fone: (19) 99231-7012  
 Guilherme Henrique Bueno  
 Engenheiro Civil  
 CREA nº 5070547/6000

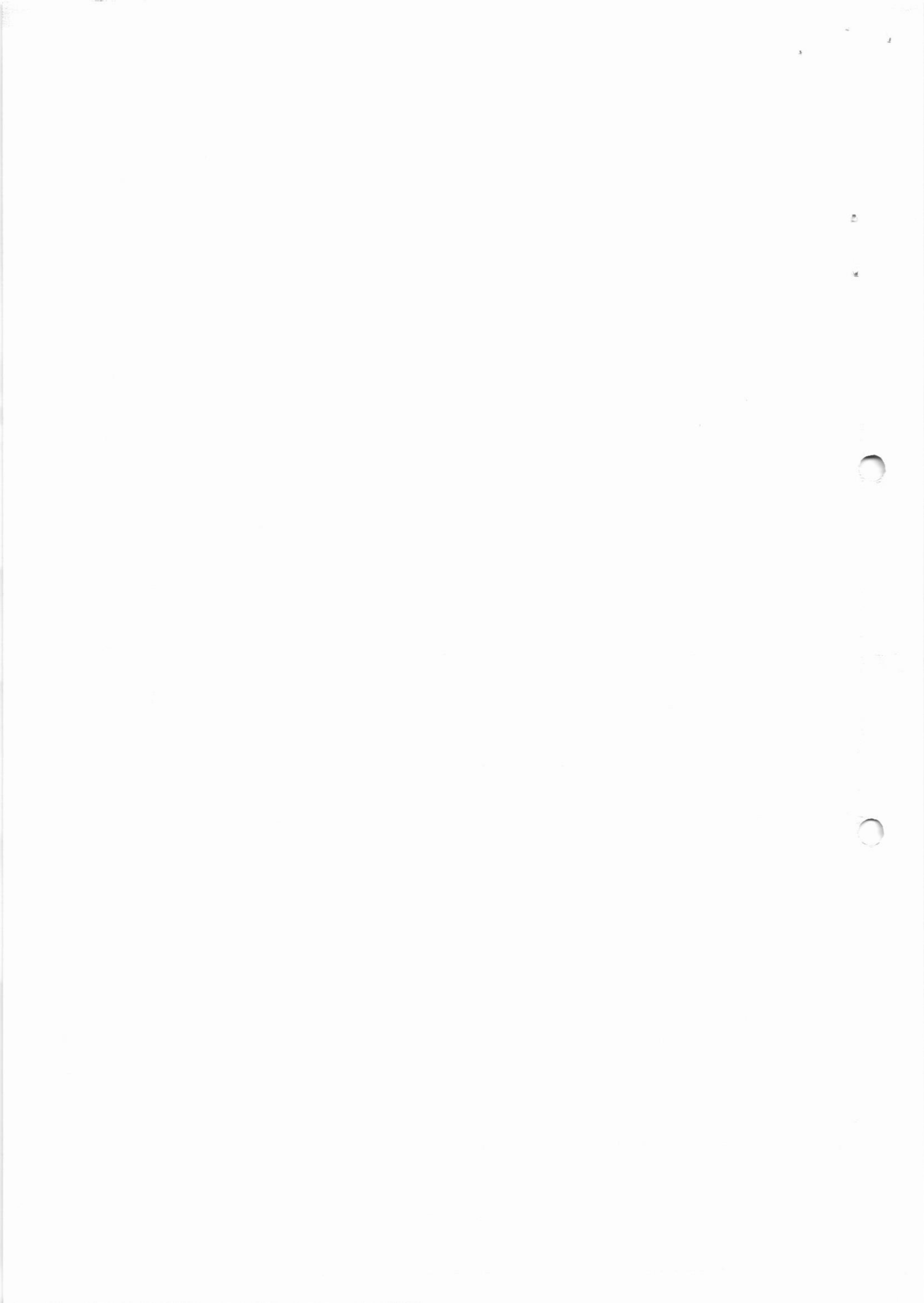



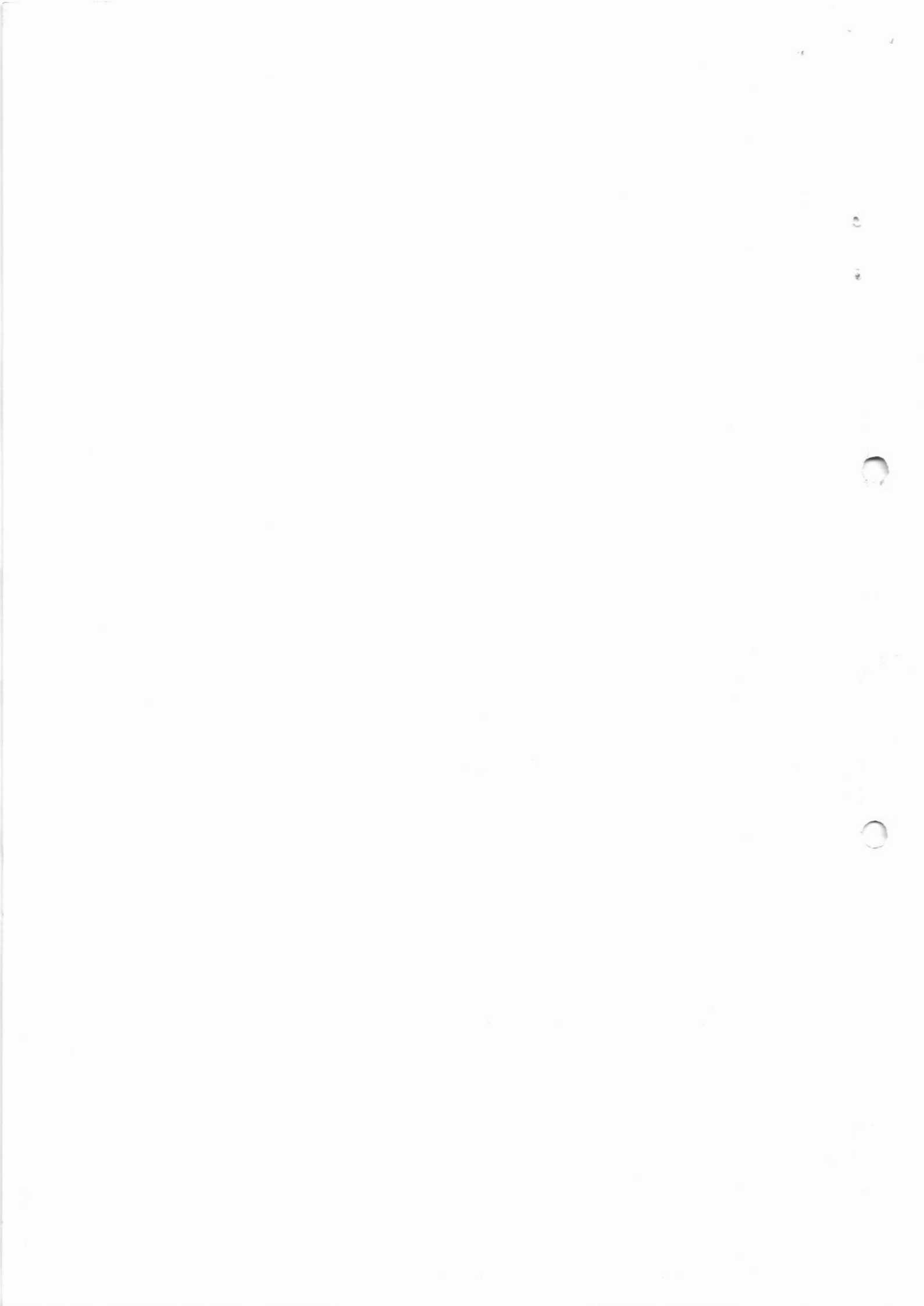



# CONSTRUTORA HGB

10.000.607/0001-73  
**CONSTRUTORA HGB LTDA**  
 Rod Padre Donizetti, Km 1, S/N  
 Zona Rural  
 CEP 13710-000 - Tambauá - S.P.

## BOLETIM DE MEDIÇÃO

DATA: 11/11/2022

BOL. MEDIÇÃO N.º 05

FOLHA:

PREFEITURA MUNICIPAL DE MOÇOCA  
 ORÇÃO OU ENTORNO - PREFEITURA MUNICIPAL DE MOÇOCA  
 OBRA: REFORMA DA URA (UNIDADE DE PROFILO ATEUIMENTO)  
 LICITAÇÃO: TOMADA DE PREÇOS Nº 02/2022  
 CONTRATO Nº 014/2022 - PROCESSO Nº 105/2022

### VALOR ANTERIOR:

DATA: 11/11/2022

ESTA MEDIÇÃO

VALOR:

SALDO:

R\$

R\$ 682.866,39

333.761,34

ITEM	DESCRIÇÃO	UNID	QUANTIDADE	VALOR UNITÁRIO	VALOR TOTAL	SALDO	R\$	VALOR ANTERIOR		ESTA MEDIÇÃO		VALOR		SALDO		R\$
								VALOR UNITÁRIO	VALOR TOTAL	VALOR UNITÁRIO	VALOR TOTAL	VALOR UNITÁRIO	VALOR TOTAL	VALOR UNITÁRIO	VALOR TOTAL	
6.11	41 02 000	Imposto de guarda em Sítio fundo existente com categoria Dm - 314 - Jofia expedido	1,00	42,00	42,00	0,00	0,00	42,00	42,00	0,00	0,00	42,00	42,00	0,00	0,00	42,00
6.12	04 02 050	Manutenção de edifício da obra com saneamento básico - materiais necessários e mão de obra para execução	1,00	311,00	311,00	0,00	0,00	311,00	311,00	0,00	0,00	311,00	311,00	0,00	0,00	311,00
6.13	04 02 050	Manutenção de edifício da obra com saneamento básico - materiais necessários e mão de obra para execução	1,00	311,00	311,00	0,00	0,00	311,00	311,00	0,00	0,00	311,00	311,00	0,00	0,00	311,00
7	<b>ADQUISIÇÃO PARA SALA DE CADAVÊRES</b>															
7.1	44 30 300	Cabe em aço inoxidável simples de 600x400x200mm	1,00	11,40	11,40	0,00	0,00	11,40	11,40	0,00	0,00	11,40	11,40	0,00	0,00	11,40
7.2	44 02 000	Transportadora em granel com bandeja reguladora de 2 em granel (120 cm x 60 cm)	1,00	14,71	14,71	0,00	0,00	14,71	14,71	0,00	0,00	14,71	14,71	0,00	0,00	14,71
7.3	44 03 990	Correia de transmissão para motor e eixo em aço inoxidável com 1,50 m de comprimento	1,00	1,50	1,50	0,00	0,00	1,50	1,50	0,00	0,00	1,50	1,50	0,00	0,00	1,50
7.4	44 30 020	Unidade Automática	1,00	4,80	4,80	0,00	0,00	4,80	4,80	0,00	0,00	4,80	4,80	0,00	0,00	4,80
7.5	44 30 100	Esgoto fletível metálico Cor. 1/2"	1,00	15,65	15,65	0,00	0,00	15,65	15,65	0,00	0,00	15,65	15,65	0,00	0,00	15,65
7.6	44 30 010	Sítio público sanitário, universal de 1"	1,00	6,00	6,00	0,00	0,00	6,00	6,00	0,00	0,00	6,00	6,00	0,00	0,00	6,00
7.7	44 01 020	Tubo de PVC tipo esgoto sanitário com diâmetro 110 mm, 3m de comprimento	1,00	12,91	12,91	0,00	0,00	12,91	12,91	0,00	0,00	12,91	12,91	0,00	0,00	12,91
7.8	41 02 020	Imposto de guarda em Sítio fundo existente com categoria Dm - 314 - Jofia expedido	1,00	42,00	42,00	0,00	0,00	42,00	42,00	0,00	0,00	42,00	42,00	0,00	0,00	42,00
8	<b>ADQUISIÇÃO DO ESPAÇO PARA CADAVÊRES</b>															
8.1	03 01 250	Forma metálica para concreto, com preço combinado inclusive frete e acomodação do material	M2	3,50	12,25	0,00	0,00	12,25	12,25	0,00	0,00	12,25	12,25	0,00	0,00	12,25
8.2	26 12 020	Açore inoxidável espesso de 400x400x10mm com comprimento de 30,00m	M	12,00	36,00	0,00	0,00	36,00	36,00	0,00	0,00	36,00	36,00	0,00	0,00	36,00
8.3	12 01 040	Briga em concreto armado dimensionado de 20 cm - completa - fôrmas com 2,00m - 12,00 m²	M2	0,20	24,00	0,00	0,00	24,00	24,00	0,00	0,00	24,00	24,00	0,00	0,00	24,00
8.4	34 01 310	Forma de aço galvanizado	M2	0,20	24,00	0,00	0,00	24,00	24,00	0,00	0,00	24,00	24,00	0,00	0,00	24,00
8.5	10 01 040	Armadura em barras de aço CA-50 (Ø de 10 mm - 300 Mts)	KG	27,00	27,00	0,00	0,00	27,00	27,00	0,00	0,00	27,00	27,00	0,00	0,00	27,00
8.6	20 01 020	Fôrma em madeira comunitária para concreto	M2	1,65	5,15	0,00	0,00	5,15	5,15	0,00	0,00	5,15	5,15	0,00	0,00	5,15
8.7	11 01 160	Concreto armado (Ø = 30 Mts)	M3	0,10	3,30	0,00	0,00	3,30	3,30	0,00	0,00	3,30	3,30	0,00	0,00	3,30
8.8	11 16 020	Transportadora para concreto e adição de água no concreto no local em estado endurecido	M3	0,10	3,30	0,00	0,00	3,30	3,30	0,00	0,00	3,30	3,30	0,00	0,00	3,30
8.9	12 02 040	Chapisco com Biscoito	M2	1,65	4,95	0,00	0,00	4,95	4,95	0,00	0,00	4,95	4,95	0,00	0,00	4,95
8.10	12 02 140	Formado de concreto com espessura de 10 cm	M2	1,65	4,95	0,00	0,00	4,95	4,95	0,00	0,00	4,95	4,95	0,00	0,00	4,95
8.11	34 04 310	Granel de ferro perfurado tipo parque - incluindo porto	M2	6,60	30,60	0,00	0,00	30,60	30,60	0,00	0,00	30,60	30,60	0,00	0,00	30,60
8.12	26 08 000	Ceduleira de lado com diâmetro - 100 mm - 100 m	UN	1,00	40,54	0,00	0,00	40,54	40,54	0,00	0,00	40,54	40,54	0,00	0,00	40,54
8.13	15 03 030	Formação e montagem de estrutura em aço ASTM-A36 sem pintura	KG	210,00	210,00	0,00	0,00	210,00	210,00	0,00	0,00	210,00	210,00	0,00	0,00	210,00

Rod Padre Donizetti Km 1, S/N - Zona Rural - Tambauá/SP - CAIXA POSTAL 08 - CEP 13.710-000  
 CNPJ 16.898.251/0001-75 - Inscrição Estadual 660.020.3.10.111  
 Email: construtora@hgb.com.br - www.construtorahgb.com.br - Fone: (19) 99231-7012

**Gustavo Henrique Bueno**  
 Engenheiro Civil  
 CREA nº 5070547600

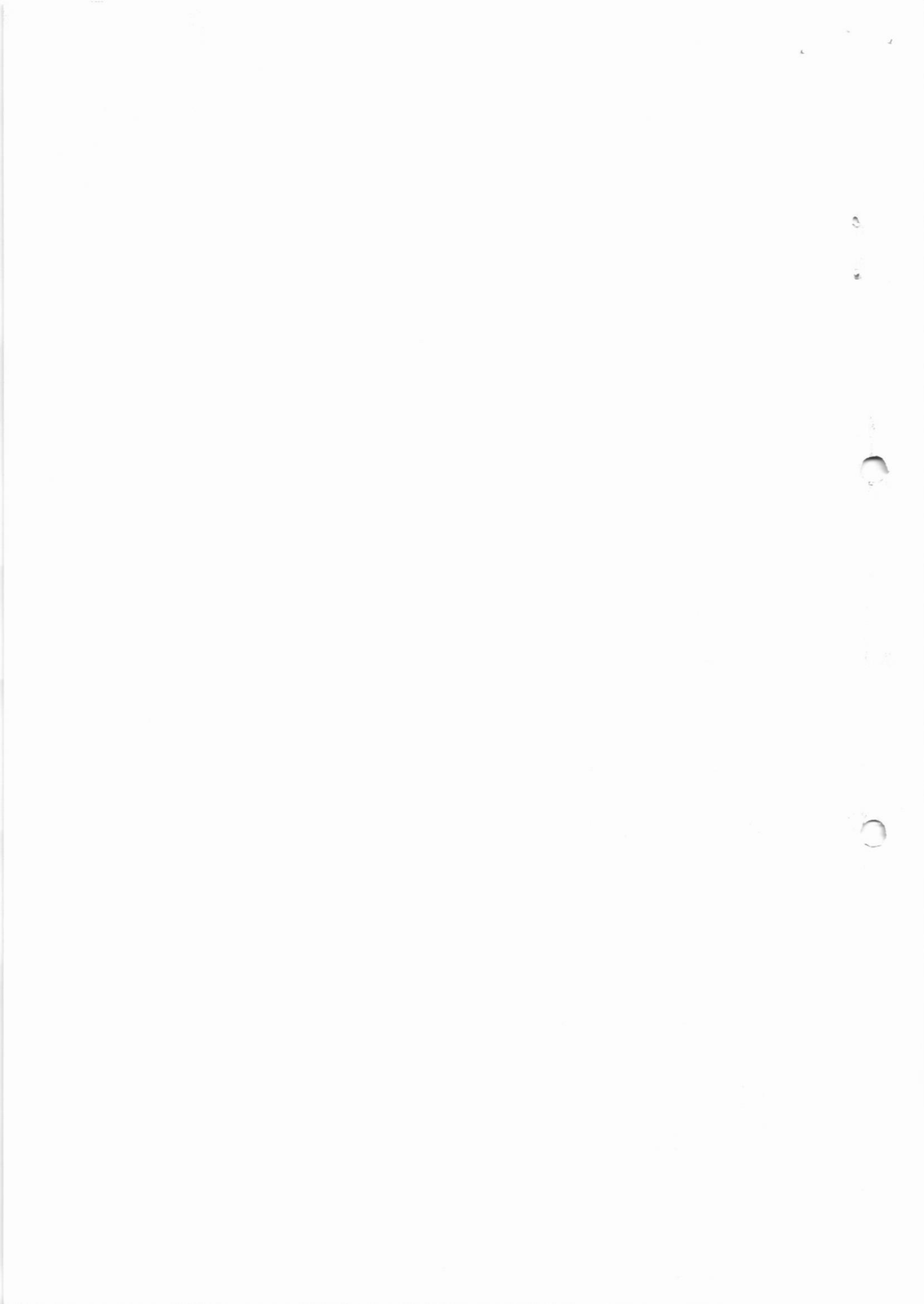



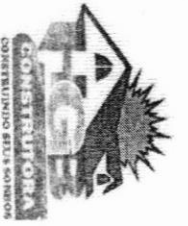

# CONSTRUTORA HGB

**08.25110001-75**  
**CONSTRUTORA HGB LTDA**

Rod. Padre Donizetti, Km 1, S/N  
 Zona Rural

## BOLETIM DE MEDIÇÃO

BOL. MEDIÇÃO N.º 05  
 FOLHA  
 CEP: 13.110-000 - Tamboá - SP

ITEM	DESCRIÇÃO	UNID.	QUANT.	VALOR UNIT.	VALOR TOTAL	VALOR	SALDO	R\$		VALOR	SALDO
								TOTAL	REMANESC.		
10	16.12.000	16.12.000	12.17	99.82	1239,96	1239,96	0,00	1239,96	0,00	1239,96	0,00
9	14.17.000	14.17.000	6,62	0,00	6,62	6,62	0,00	6,62	0,00	6,62	0,00
8	10.03.010	10.03.010	10,00	0,00	10,00	10,00	0,00	10,00	0,00	10,00	0,00
10	04.28.020	04.28.020	6,02	17,16	103,98	103,98	0,00	103,98	0,00	103,98	0,00
10.2	04.14.040	04.14.040	2,04	0,00	0,00	0,00	0,00	0,00	0,00	0,00	0,00
10.3	04.14.040	04.14.040	4,00	55,55	222,20	222,20	0,00	222,20	0,00	222,20	0,00
10.4	04.14.040	04.14.040	7,54	53,55	403,67	403,67	0,00	403,67	0,00	403,67	0,00
10.5	04.14.040	04.14.040	4,00	34,90	139,60	139,60	0,00	139,60	0,00	139,60	0,00
10.6	23.20.340	23.20.340	1,00	51,55	51,55	51,55	0,00	51,55	0,00	51,55	0,00
10.7	26.02.160	26.02.160	4,51	0,00	0,00	0,00	0,00	0,00	0,00	0,00	0,00
10.8	26.20.230	26.20.230	2,60	7,02	18,25	18,25	0,00	18,25	0,00	18,25	0,00
10.9	26.20.230	26.20.230	2,00	7,87	15,74	15,74	0,00	15,74	0,00	15,74	0,00
10.10	26.20.230	26.20.230	4,90	7,02	34,40	34,40	0,00	34,40	0,00	34,40	0,00
10.11	26.20.230	26.20.230	3,15	0,00	0,00	0,00	0,00	0,00	0,00	0,00	0,00
10.12	04.14.040	04.14.040	2,15	34,90	75,03	75,03	0,00	75,03	0,00	75,03	0,00
10.13	04.14.040	04.14.040	1,80	0,00	0,00	0,00	0,00	0,00	0,00	0,00	0,00
10.14	04.14.040	04.14.040	3,15	293,43	932,25	932,25	0,00	932,25	0,00	932,25	0,00
10.15	26.02.080	26.02.080	1,64	48,74	79,84	79,84	0,00	79,84	0,00	79,84	0,00
10.16	26.20.200	26.20.200	2,00	7,00	14,00	14,00	0,00	14,00	0,00	14,00	0,00
10.17	26.20.200	26.20.200	2,00	7,00	14,00	14,00	0,00	14,00	0,00	14,00	0,00
10.18	26.20.200	26.20.200	1,00	7,00	7,00	7,00	0,00	7,00	0,00	7,00	0,00
10.19	26.20.200	26.20.200	1,00	7,00	7,00	7,00	0,00	7,00	0,00	7,00	0,00
10.20	26.20.200	26.20.200	1,00	7,00	7,00	7,00	0,00	7,00	0,00	7,00	0,00
10.21	26.20.200	26.20.200	2,00	7,00	14,00	14,00	0,00	14,00	0,00	14,00	0,00
10.22	26.20.200	26.20.200	2,00	7,00	14,00	14,00	0,00	14,00	0,00	14,00	0,00
11	ADICIONAIS EXISTENTES NO SUPORTE										
				TOTAL	2.822,64	2.822,64	0,00	2.822,64	0,00	2.822,64	0,00

