



PREFEITURA MUNICIPAL DE MOCOCA
SECRETARIA MUNICIPAL DE GOVERNO
GABINETE DO PREFEITO

Resposta do
Requerimento
65/2023

Volume 03/03

Eduardo Ribeiro Barison
Prefeito Municipal de
Mococa



PREFEITURA MUNICIPAL DE MOCOCA
SECRETARIA MUNICIPAL DE ENGENHARIA E INFRAESTRUTURA URBANA

Rua XV de Novembro, 360 – Centro – Mococa – São Paulo

Portal da Cidadania: www.mococa.sp.gov.br

Telefone: (19) 3656-9800

A Secretaria Municipal de Engenharia e Infraestrutura Urbana da Prefeitura Municipal de Mococa,

D

E

C

L

A

R

A para os devidos fins que está de acordo com a 6ª medição no valor **R\$86.313,67** (oitentae seis mil e trezentos e treze reais e sessenta e sete centavos), Nota Fiscal nº 975, referente à prestação de serviços para a **Reforma da UPA – Unidade de Pronto Atendimento**, conforme Tomada de Preço nº 003/2022, Processo Licitatório nº 105/2022 e Contrato Nº 011/2022, cuja firma é **CONSTRUTORA HGB LTDA**.

Segue ainda a seguinte documentação complementar:

1. Requerimento da empresa contratada solicitando a 6ª medição;
2. Nota Fiscal referente à 6ª medição;
3. Relatório fotográfico referente à 6ª medição;
4. Planilha referente à 6ª medição;
5. Relatório Diário de Obra (RDO);
6. Certidões Negativas de Débitos;
7. Certificado de Regularidade do FGTS;
8. Relação de Funcionários alocado em obra;
9. Guia de recolhimento do FGTS

Por fim, firma a presente declaração.

Mococa, 27 de janeiro de 2023.

RENAN
AUGUSTO DE
CARVALHO:358
56715861

Assinado de forma digital
por RENAN AUGUSTO DE
CARVALHO:35856715861
Dados: 2023.01.27
15:15:18 -03'00'

Renan Augusto de Carvalho

SECRETÁRIO MUNICIPAL DE ENGENHARIA E
INFRAESTRUTURA URBANA
CREA/SP: 5070103369

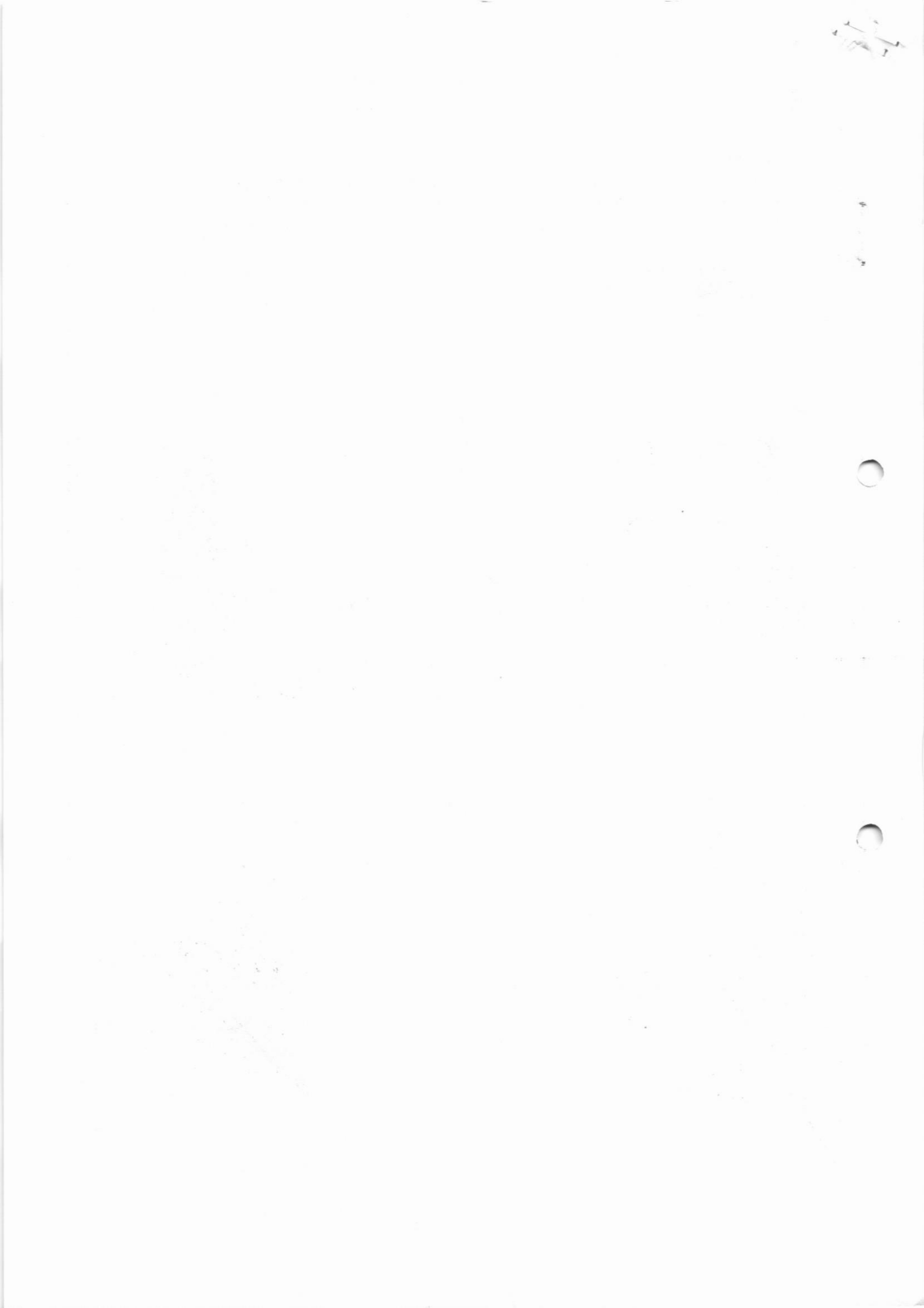



PREFEITURA MUNICIPAL DE MOCOCA
SECRETARIA MUNICIPAL DE ENGENHARIA E INFRAESTRUTURA URBANA

Rua XV de Novembro, 360 – Centro – Mococa – São Paulo

RELATÓRIO FOTOGRÁFICO - 6ª MEDIÇÃO

REFORMA:	UPA - UNIDADE DE PRONTO ATENDIMENTO
ENDEREÇO:	Avenida Monsenhor Demosthenes Paraná Brasil Pontes, nº 1655 - Jardim Lavinia - Mococa-SP
EMPRESA RESPONSÁVEL:	Construtora HGB LTDA

DATA: 27 DE JANEIRO DE 2023

FOTO 01



FOTO 02



FOTO 03

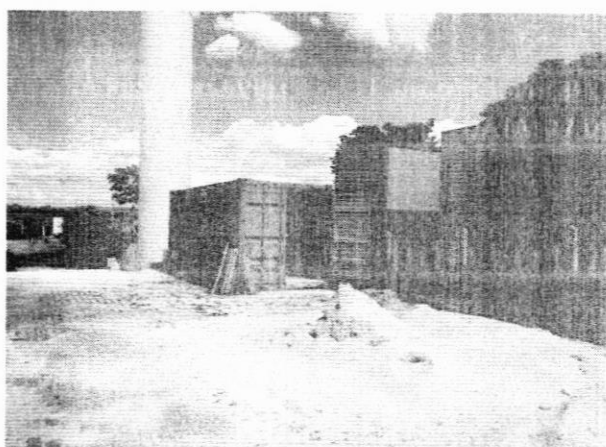

FOTO 04



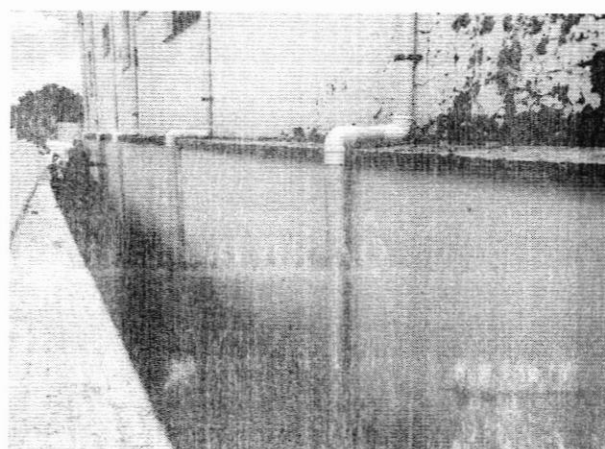

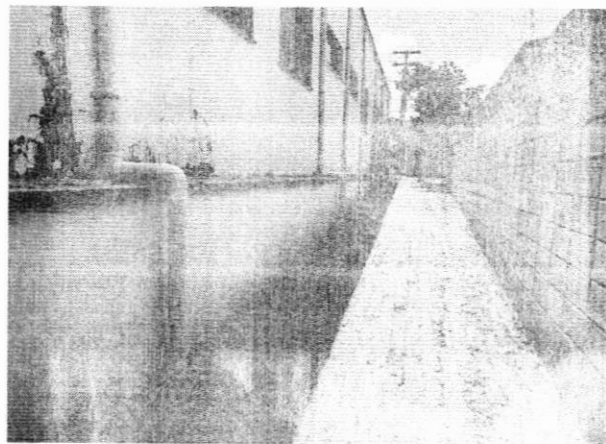
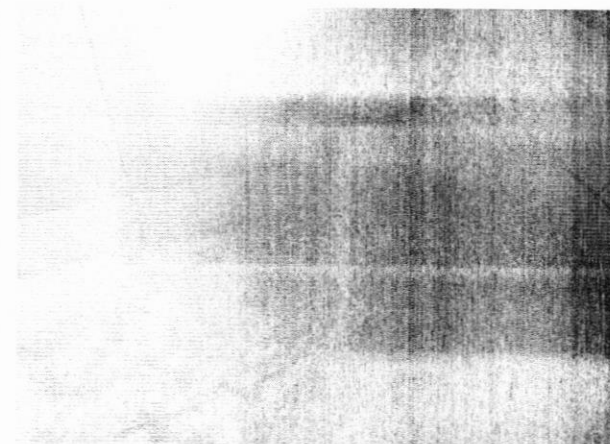

PREFEITURA MUNICIPAL DE MOCOCA
SECRETARIA MUNICIPAL DE ENGENHARIA E INFRAESTRUTURA URBANA

Rua XV de Novembro, 360 – Centro – Mococa – São Paulo

FOTO 05



FOTO 06



FOTO 07

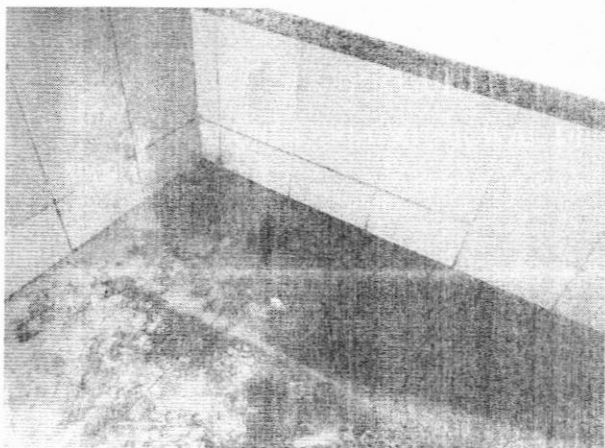

FOTO 08

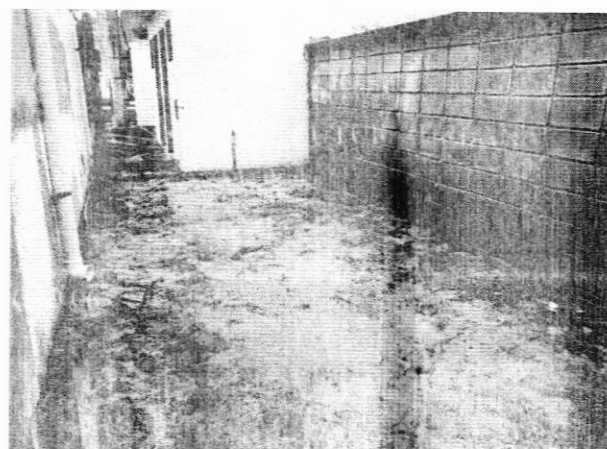

FOTO 09

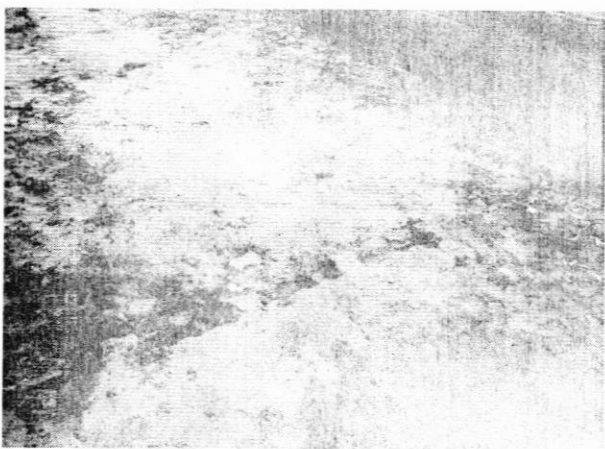

FOTO 10



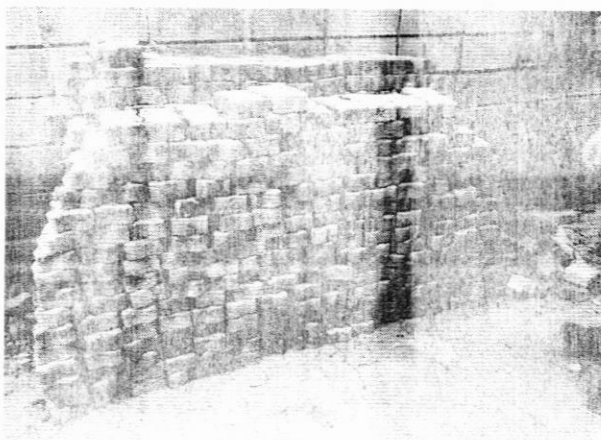

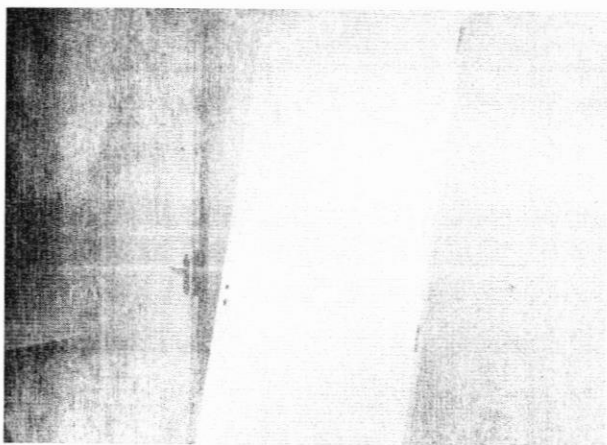
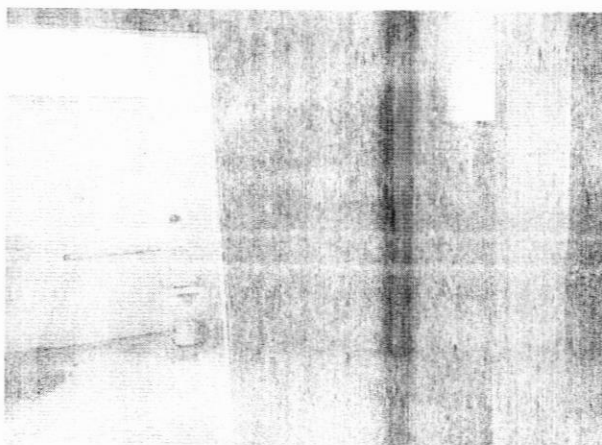
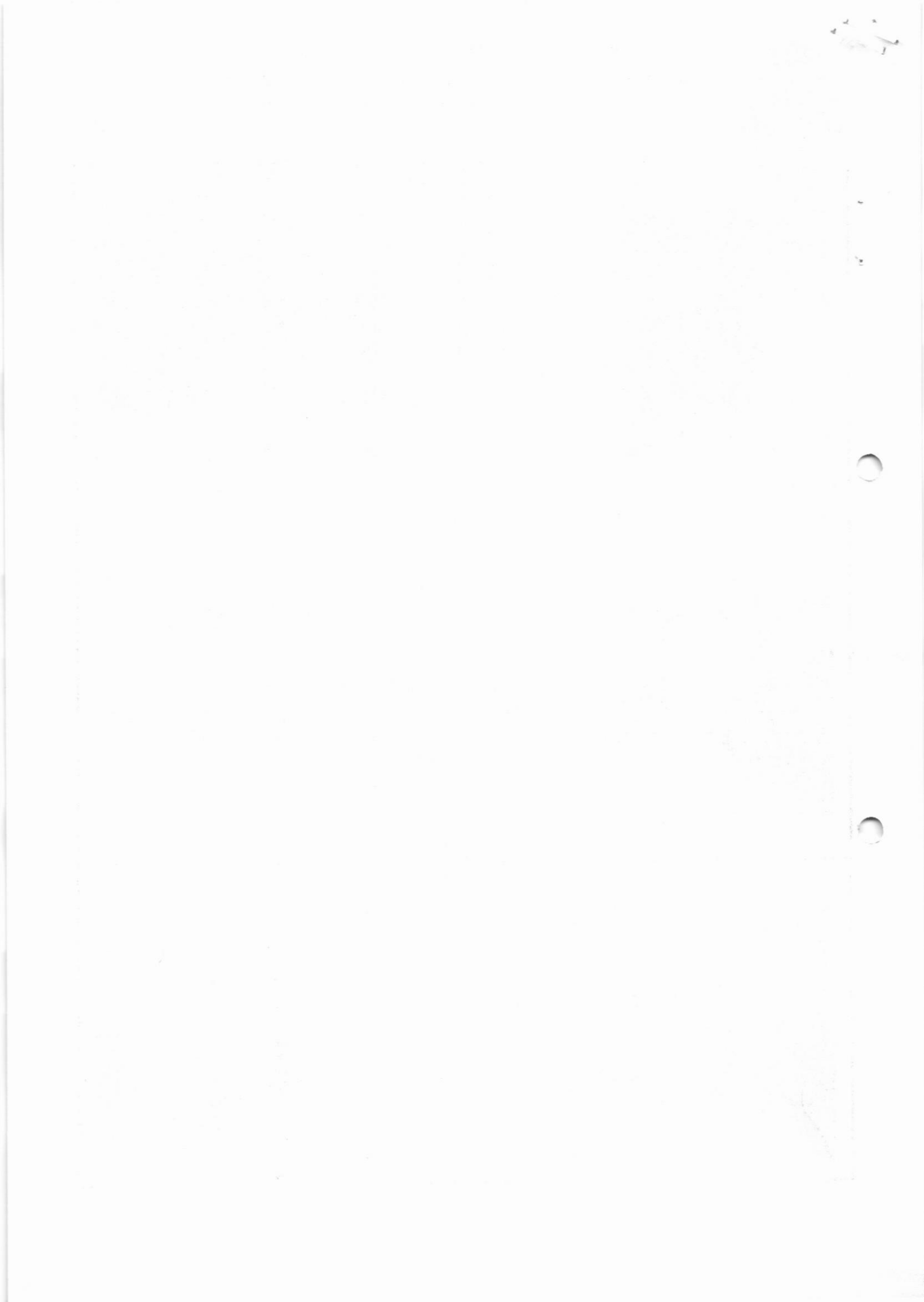

PREFEITURA MUNICIPAL DE MOCOCA
SECRETARIA MUNICIPAL DE ENGENHARIA E INFRAESTRUTURA URBANA

Rua XV de Novembro, 360 – Centro – Mococa – São Paulo

FOTO 11



FOTO 12



FOTO 13



FOTO 14

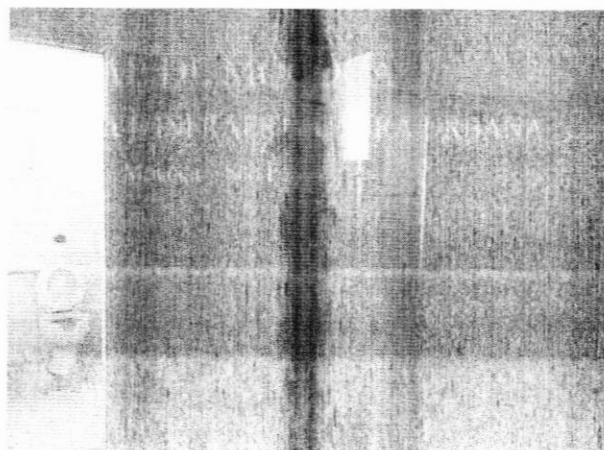

FOTO 15

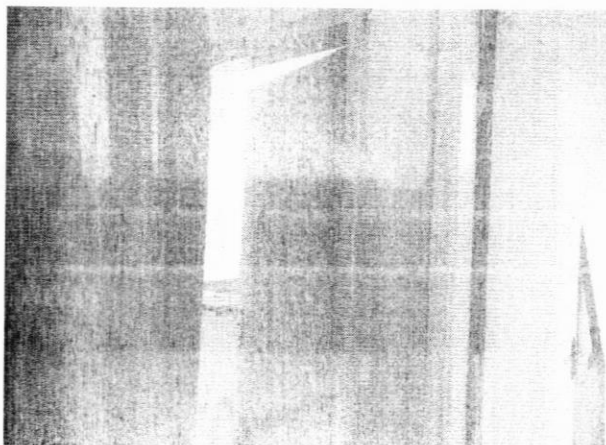

FOTO 16



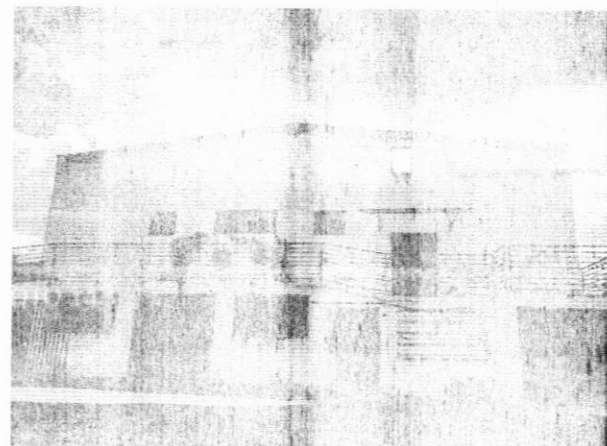

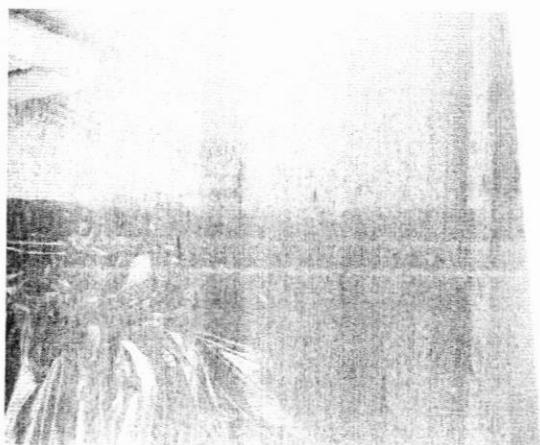
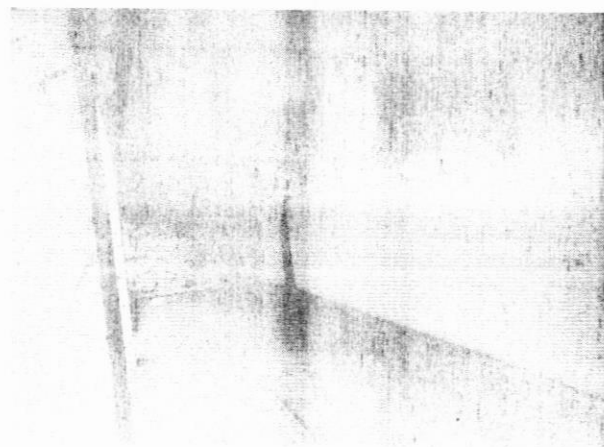
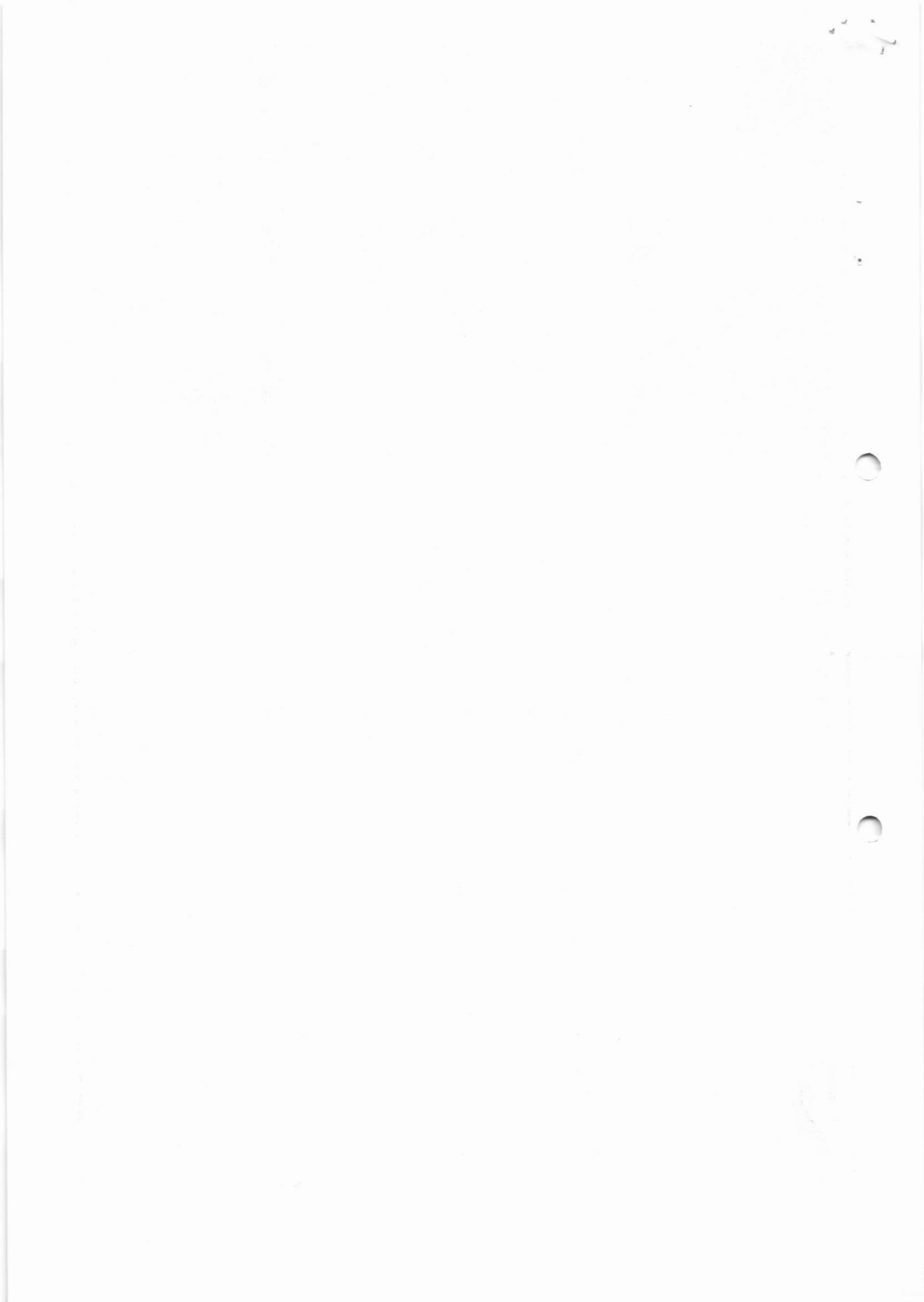

PREFEITURA MUNICIPAL DE MOCOCA
SECRETARIA MUNICIPAL DE ENGENHARIA E INFRAESTRUTURA URBANA

Rua XV de Novembro, 360 – Centro -- Mococa – São Paulo

FOTO 17



FOTO 18



FOTO 19



FOTO 20



FOTO 21

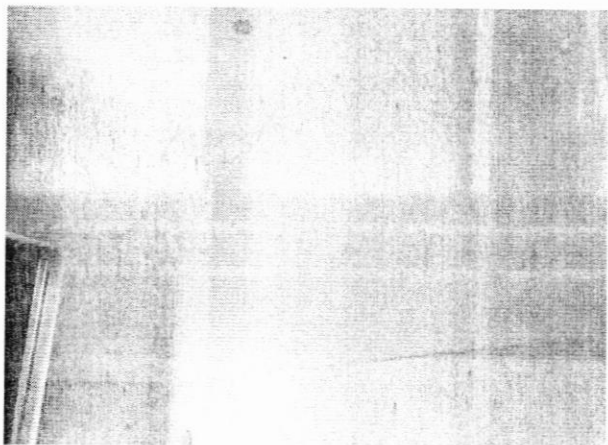

FOTO 22



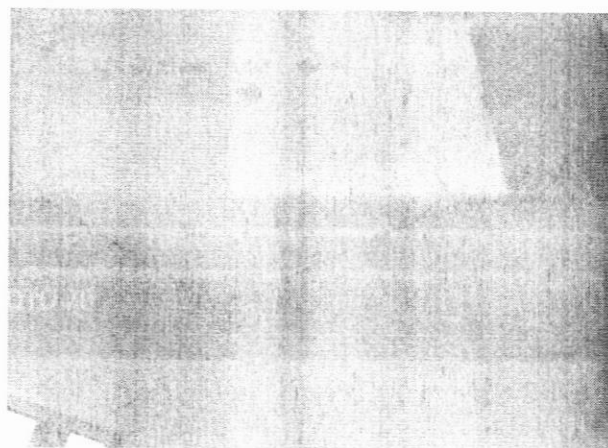

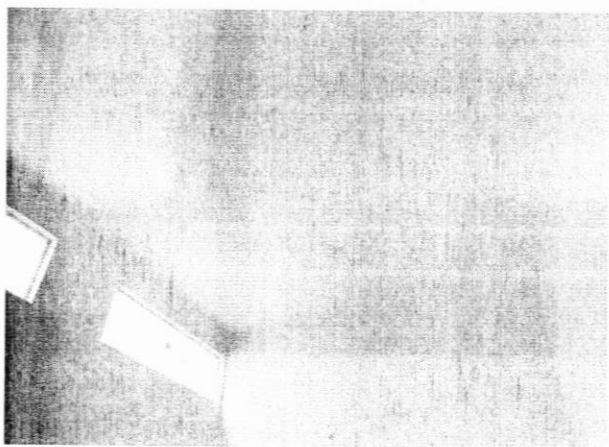
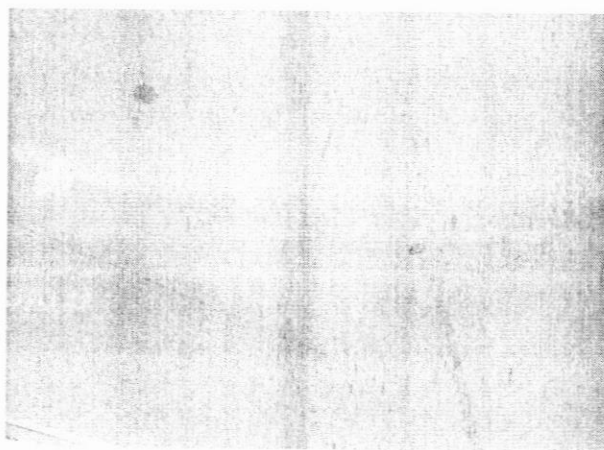
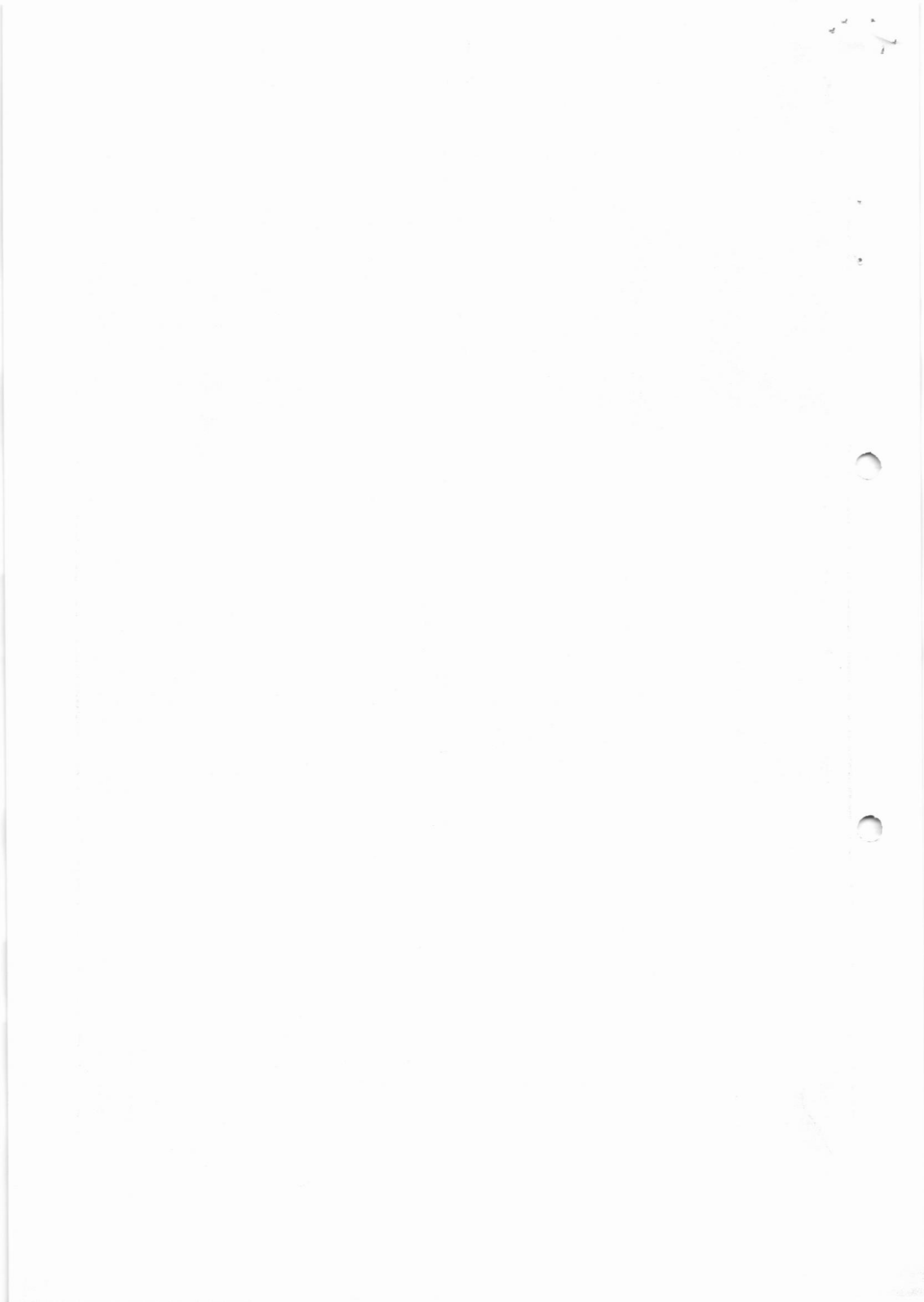

PREFEITURA MUNICIPAL DE MOCOCA
SECRETARIA MUNICIPAL DE ENGENHARIA E INFRAESTRUTURA URBANA

Rua XV de Novembro, 360 - Centro - Mocooca - São Paulo

FOTO 23



FOTO 24



FOTO 25

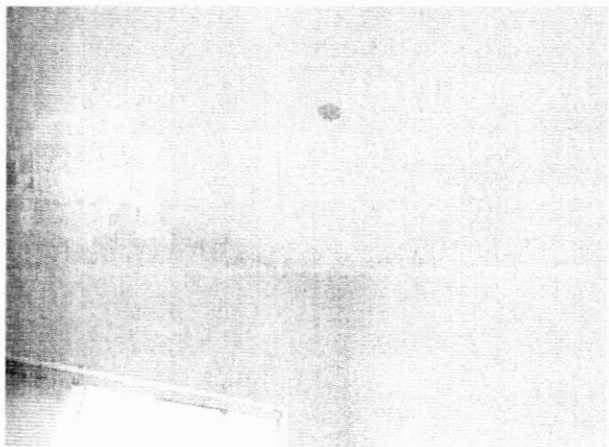

FOTO 26

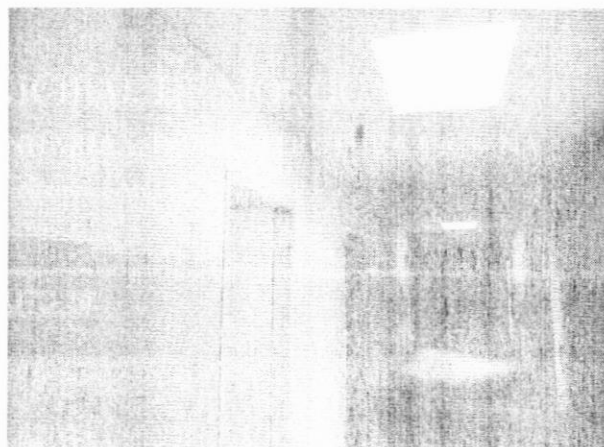

FOTO 27

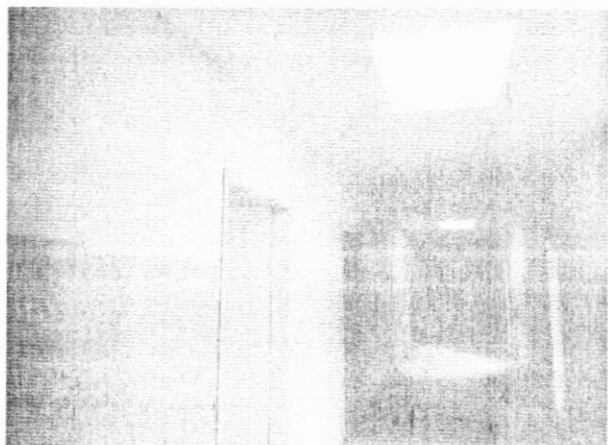

FOTO 28



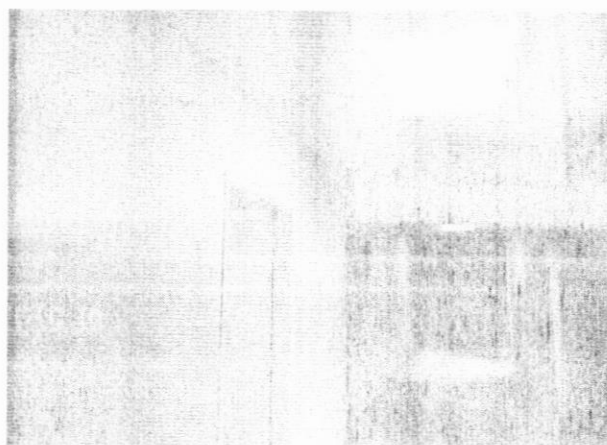
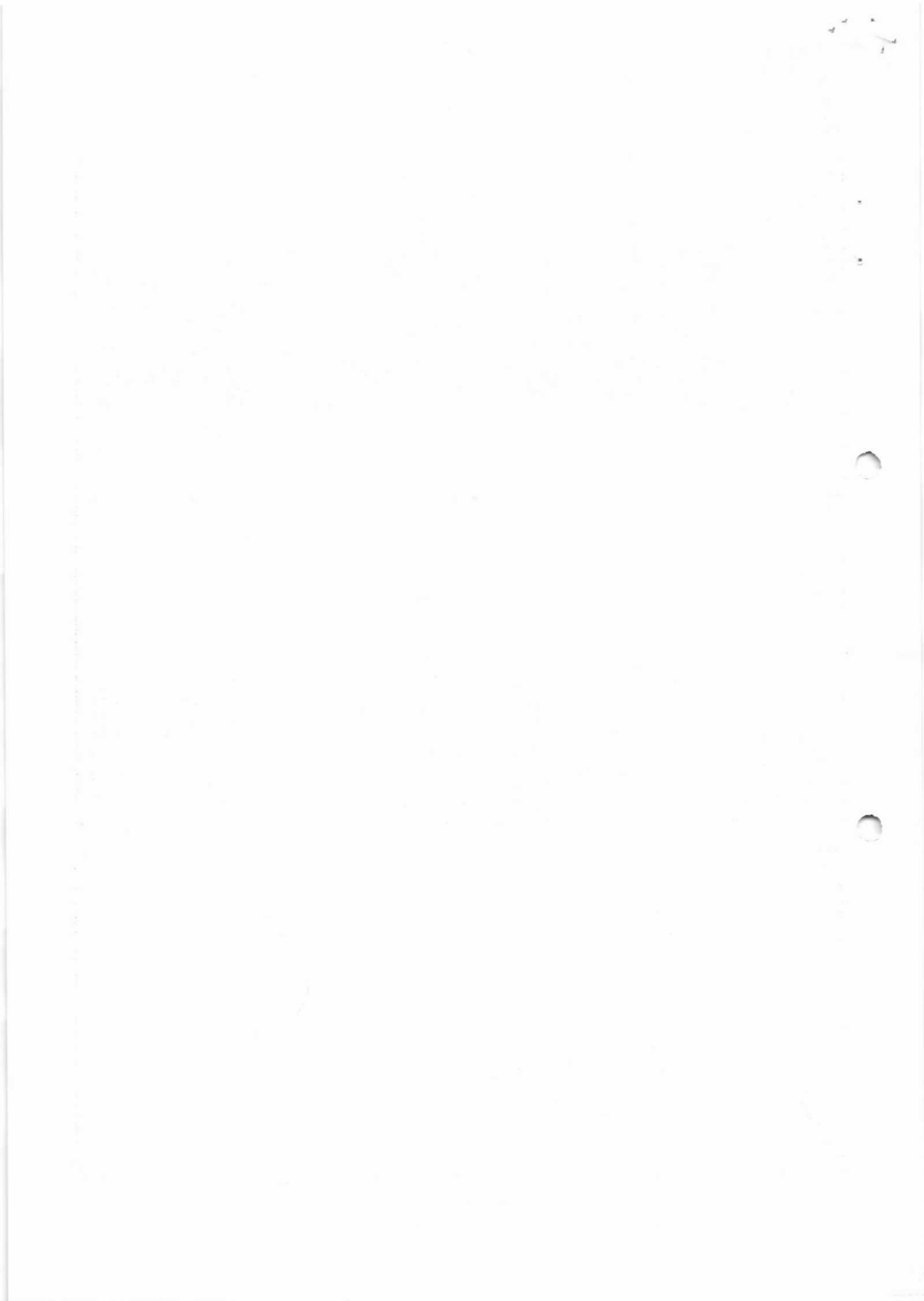



PREFEITURA MUNICIPAL DE MOCOCA
SECRETARIA MUNICIPAL DE ENGENHARIA E INFRAESTRUTURA URBANA

Rua XV de Novembro, 360 - Centro - Mococa - São Paulo

FOTO 29



FOTO 30



FOTO 31

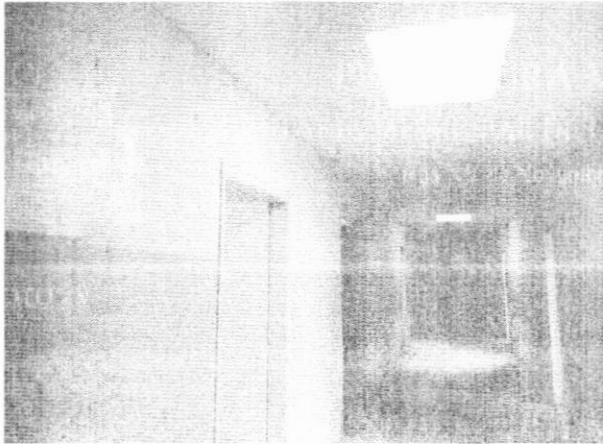

FOTO 32



FOTO 33



FOTO 34

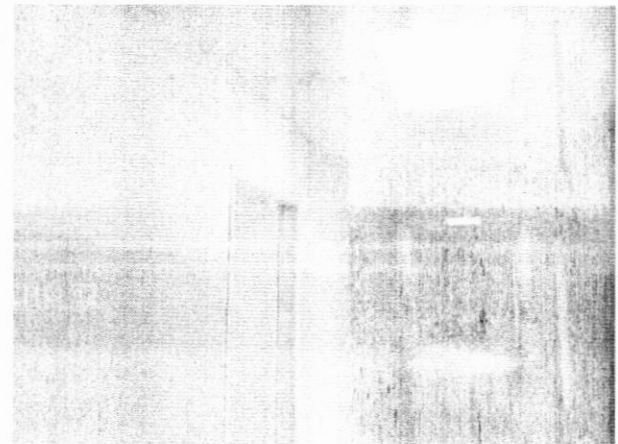

1900

1900

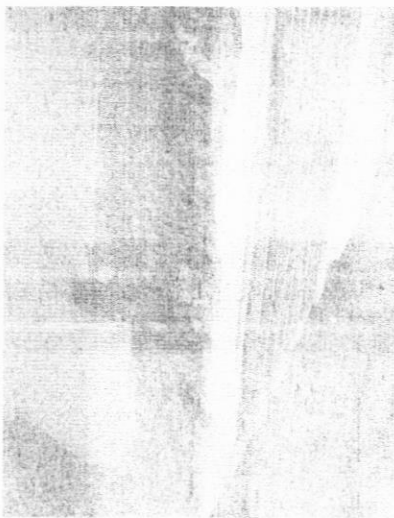
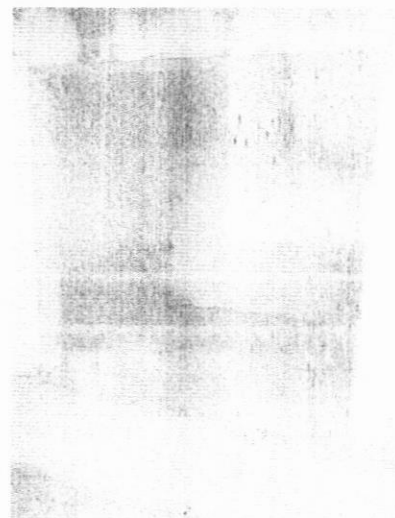
Faint, illegible text covering the majority of the page, possibly bleed-through from the reverse side.





PREFEITURA MUNICIPAL DE MOCOCA
SECRETARIA MUNICIPAL DE ENGENHARIA E INFRAESTRUTURA URBANA

Rua XV de Novembro, 560 – Centro – Mocooca – São Paulo

FOTO 35



FOTO 36



FOTO 37

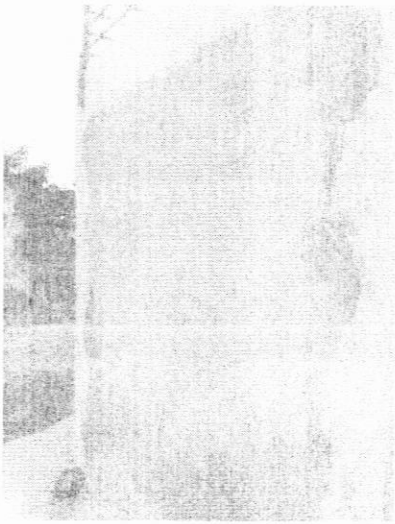

FOTO 38

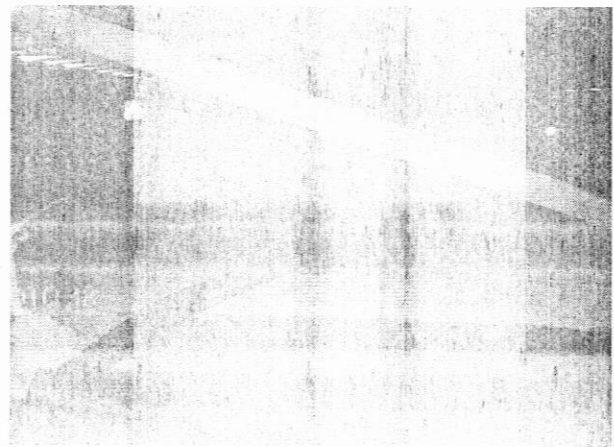

RENAN AUGUSTO DE
CARVALHO:35856
715861

Assinatura digital
por RENAN AUGUSTO DE
CARVALHO:35856715861
Dados: 2023.01.27
15:18:04-0300

Renan Augusto de Carvalho

SECRETÁRIO MUNICIPAL DE ENGENHARIA E
INFRAESTRUTURA URBANA
CREA/SP: 5070181/009

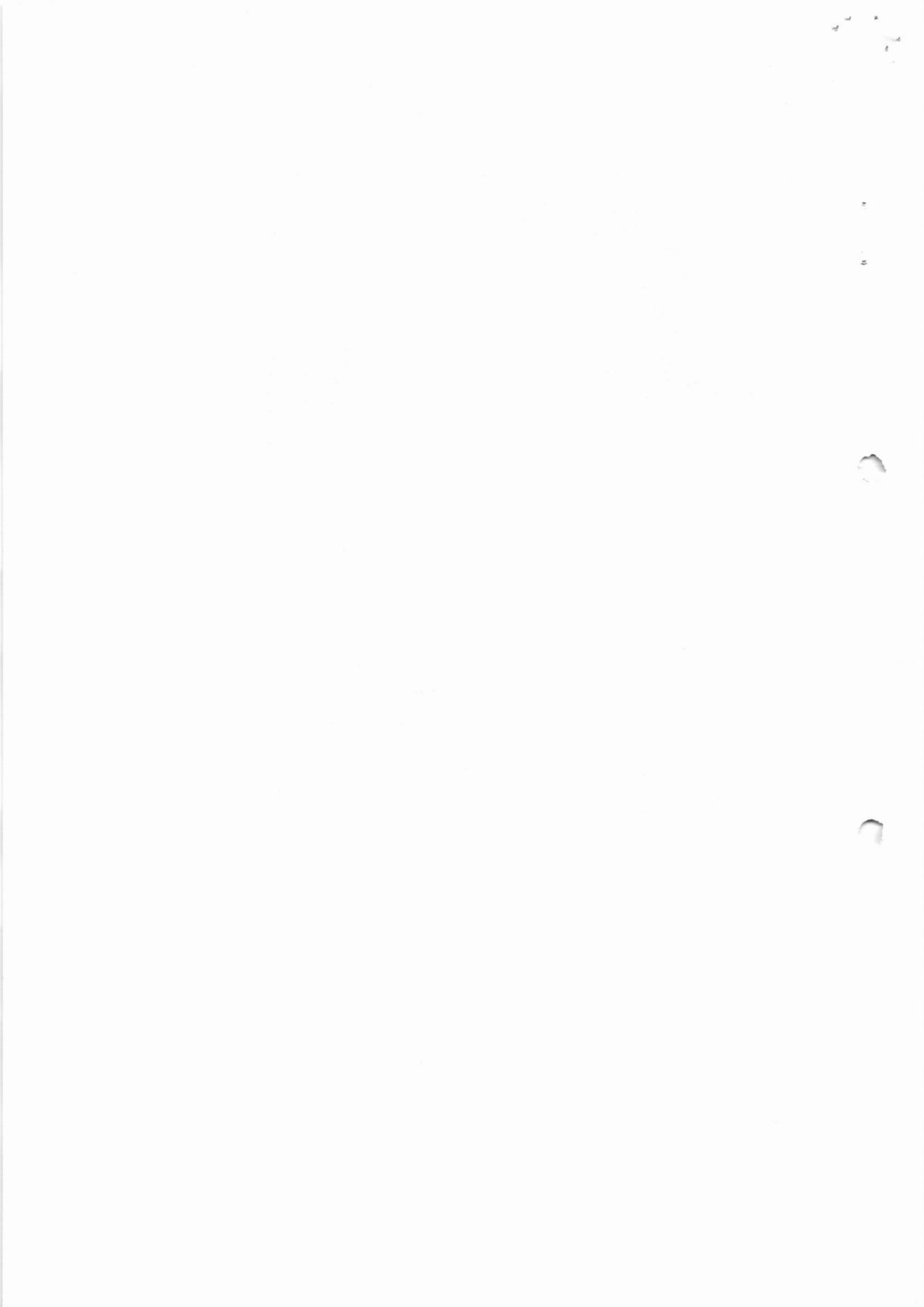

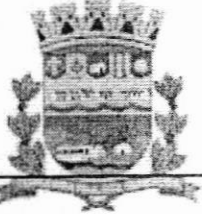

Processo : E - 1078 / 2023
Data/Hora : 17/01/2023 - 17:05:31
Assunto : MEDICAO
Departamento : PROTOCOLO-PROTOCOLO GERAL
Endereço Ação :
Requerente : CONSTRUTORA HGB LTDA ME
Endereço : Rua Padre Donizetti, S/n - Km 1 - Zona Rural -
13710-000 - Tambaú - Sp
Telefone : (2530)1936733021 **Celular:**
E-mail :
C.N.P.J / Documento : 16.898.251/0001-75 **Inscr. / R.G:** 680020310111
Operador : ANTONIO CELSO DE SOUZA

Vem mui respeitosamente, requerer a V.Exa. que se digne:

ENCAMINHA DOCUMENTAÇÃO ANEXADA, REFERENTE A 6º MEDIÇÃO DA OBRA: REFORMA da upa.

Nestes termos
p. deferimento
Mococa, 17 de Janeiro de 2023.

ANTONIO CELSO DE SOUZA
Responsável atual pelo Processo

O Requerente

Prefeitura Municipal de Mococa
Rua XV de novembro, 360 Centro Mococa SP





PREFEITURA MUNICIPAL DE TAMBAU
Secretaria Municipal da Fazenda
Nota Fiscal de Serviços Eletrônica - NFS-e

Número da Nota
975

Data de Emissão
17/01/2023

Data e Hora da
Competência
17/01/2023 às 13:52:24

Código de Verificação
9522-9362-7538



PRESTADOR DE SERVIÇOS
CNPJ 16.898.251/0001-75 Cód. Mobiliário 748182 Insc. Mun. 546768
Nome CONSTRUTORA HGB LTDA RG/IE 680.020.310.111
Logradouro RODOVIA PADRE DONIZETTI - SP 332 Número 0
Bairro ZONA RURAL CEP 13710-000
Município TAMBAU UF SP

Autenticação



Situação Não Optante do Simples Nacional
Telefones 3673-3021 019 3666 5757 - CONSTRUTORAHGB@CONSTRUTORAHGB.COM.BR
E-Mail's

TOMADOR DE SERVIÇOS

CPF/CNPJ 44.763.928/0001-01 RG/IE
Inscrição Mun. Cod. Mobiliário 0
Nome PREFEITURA MUNICIPAL DE MOCOCA
E-mail Telephone
Inf. Comp. Número 360
Logradouro RUA XV DE NOVEMBRO CEP 13730-020
Bairro CENTRO UF SP
Município MOCOCA País BRASIL
Complemento

DISCRIMINAÇÃO DOS SERVIÇOS

Serviço	Descrição	Vir. Unitário	Qtd	Aliq. Tributo (IBPT)	Total
10	SERVIÇOS PRESTADOS DE MAO-DE-OBRA	54.781,6300	1,00	5,00	54.781,63
12	MATERIAL	31.532,0400	1,00	0,00	31.532,04
Valor Total dos Serviços - R\$86.313,67					

INFORMAÇÕES REFERENTES A DISCRIMINAÇÃO DOS SERVIÇOS

6ª MEDIÇÃO REFERENTE A REFORMA DA UPA (UNIDADE DE PRONTO ATENDIMENTO) LOCALIZADA NA Avenida MONSENHOR DEMOSTHENES PARANÁ BRASIL PONTES, Nº 1866 - AREA A4 - ENTRE AS RUAS PEDRO DIAS DE LIMA E JOANA Z NAUFEL - CONJUNTO HABITACIONAL GILBERTO ROSSETTI - MOCOCA/SP. CONTRATO Nº 011/2022 TOMADA DE PREÇOS Nº 03/2022 PROCESSO Nº 105/2022

DADOS BANCÁRIOS
SICOOB CREDIÇUAR
AGÊNCIA: 4376
C/C: 59008-8
TITULAR: CONSTRUTORA HGB LTDA
CNPJ: 16.898.251/0001-75

- Valor Aproximado dos Tributos R\$ 2.739,08 (3,17%) Fonte IBPT

TRIBUTOS

PIS (RS) COFINS (RS) INSS (RS) IR (RS) CSLL (RS) Outras Retenções (RS) Outros Tributos (RS)
CIDE (RS) IOF (RS) IPI (RS) ICMS (RS)

VALOR TOTAL DA NOTA = R\$ 86.313,67

Atividade

7.02-EXECUÇÃO, POR ADMINISTRAÇÃO, EMPREITADA OU SUBEMPREITADA, DE OBRAS DE CONSTRUÇÃO CIVIL, HIDRAULICA O

Operação

Sem Lançamentos de Materiais/Equipamentos

Dedução de Materiais/Equipamentos

Sim

Responsável pelo imposto

Tomador dos Serviços

Situação da Nota Fiscal

Normal

Local do Serviço

Fora do Município

Local de Prestação

MOCOCA - SP

Aliquota (%)

Base de Calc. (RS)

Vir. Total das Deduções (RS)

Vir. Total Retido (RS)

Vir. do ISS (RS)

5,0000

54.781,63

31.532,04

2.739,08

2.739,08

VALOR LÍQUIDO DA NOTA = R\$ 83.574,59

OUTRAS INFORMAÇÕES (RESERVADO AO FISCO)

A autenticidade desta certidão deverá ser confirmada na página da Secretaria Municipal de Finanças - <http://189.108.183.34:11000/assonine/servle/autenticadocumento/>

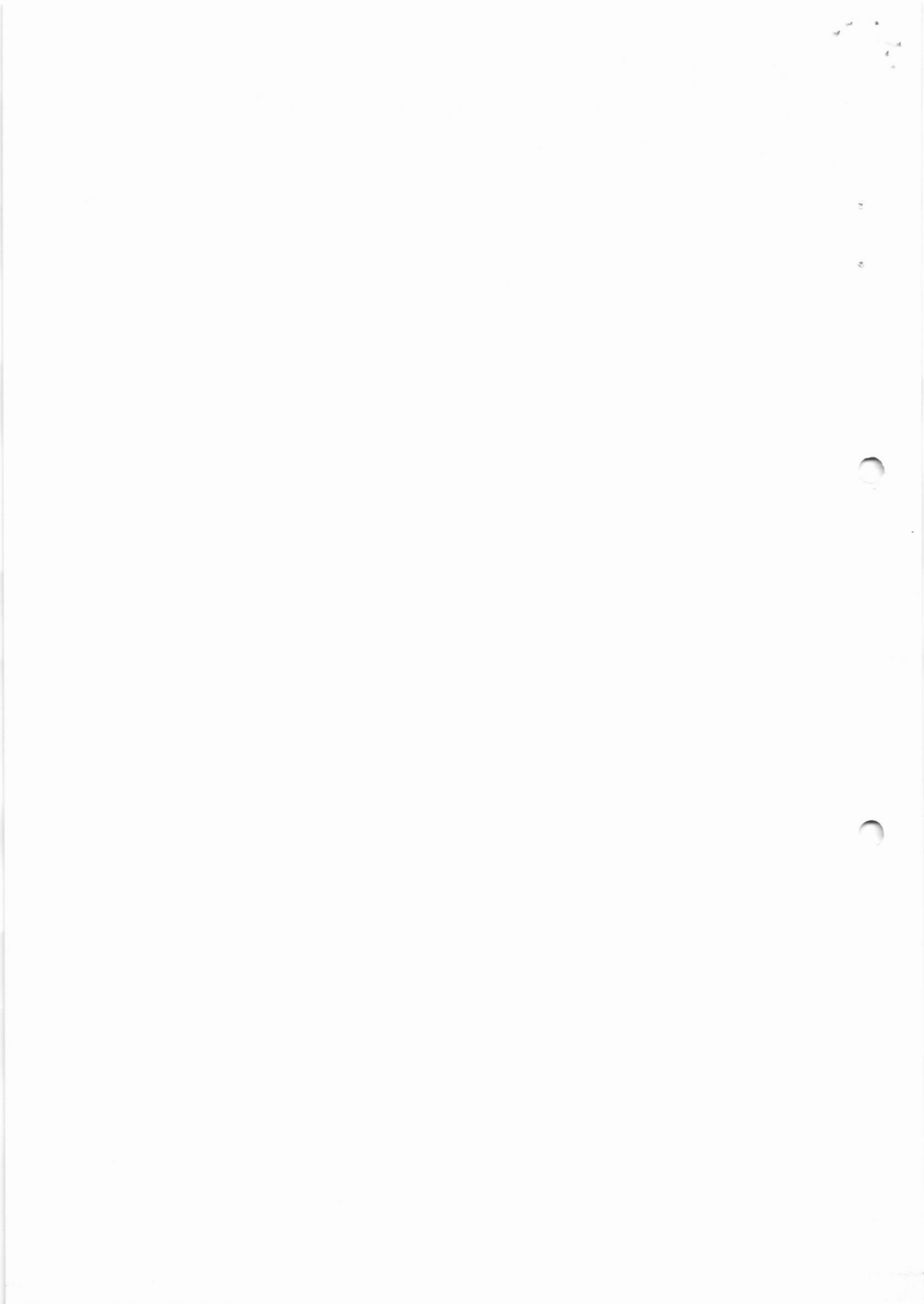

Recebi(emos) do Prestador: **CONSTRUTORA HGB LTDA CNPJ: 16.898.251/0001-75**

Os serviços constantes da Nota Fiscal de Serviços Eletrônica n.º 975 emitida em 17/01/2023 às 13:52:24 - Cód Venf 9522-9362-7538

Condições de Pagamento: Vencimento: 17/01/2023 Valor Total R\$ 86.313,67 Valor Líquido R\$ 83.574,59

Ass: _____ em _____
Assinatura do Destinatário/Tomador do(s) Serviço(s) Data da Assinatura

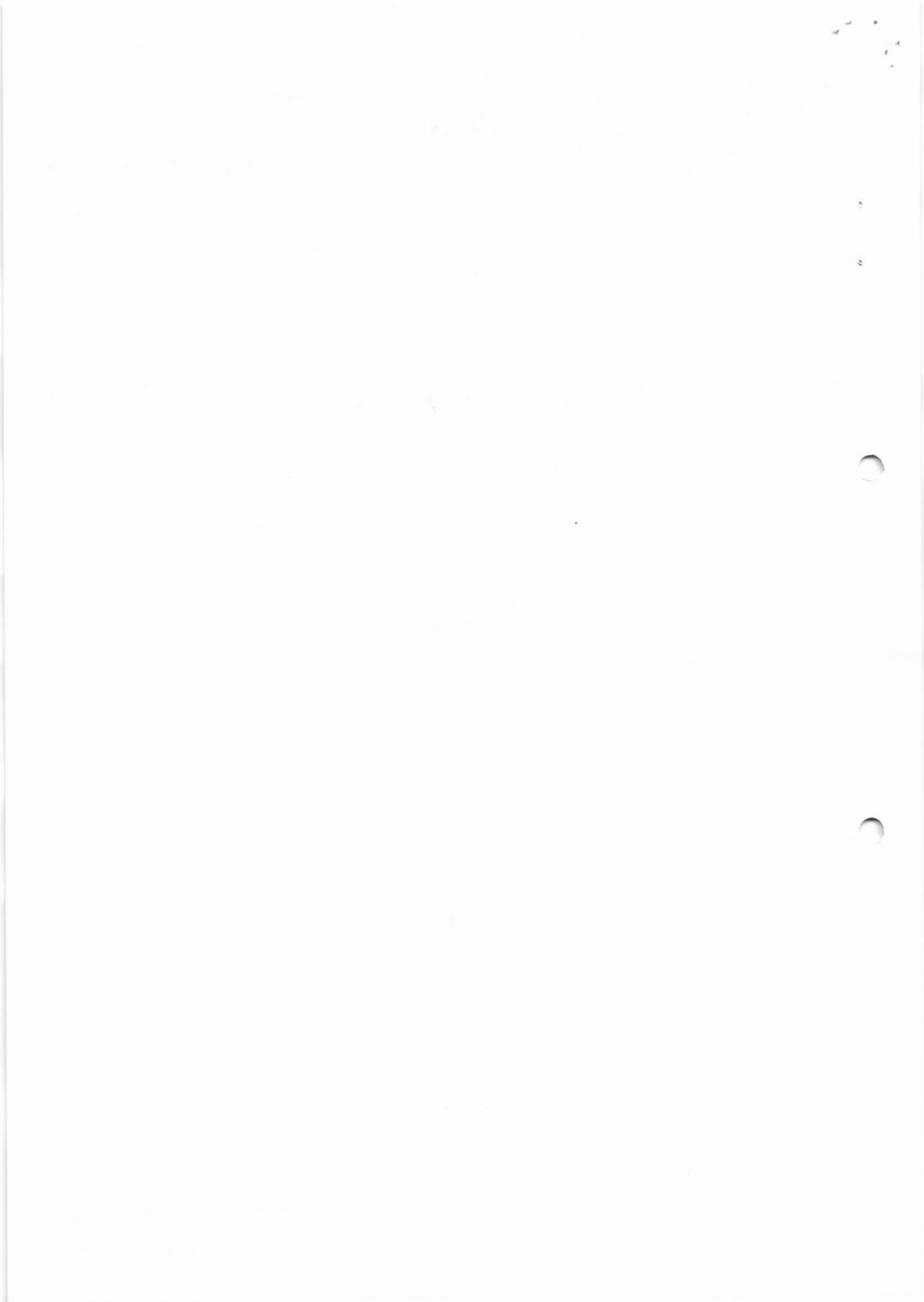



RELATÓRIO DIÁRIO DE OBRA (RDO)

Nº 133

OBRA: REFORMA UPA - UNIDADE DE PRONTO
ATENDIMENTO
CONTRATO: 011/2022 RESP. TÉCNICO: GUILHERME H. BUENO
ENDEREÇO: Avenida Monsenhor Demóstenes Paraná Brasil Pontes,
nº 1655 - Conjunto Habitacional Gilberto Rosselli -
Mococa/SP. INÍCIO: 12/05/2022 Nº CREA-SP: 5070547600
PRAZO: 05 MESES Nº DA ART: 28027230220768908

DATA:
21/11/2022

MANHÃ

X

TARDE

X

NOITE

MÃO DE OBRA INDIRETA		MÃO DE OBRA DIRETA		EQUIPAMENTOS	
FUNÇÃO / CARGO	QTDE	FUNÇÃO / CARGO	QTDE	DESCRIÇÃO	QTDE
GERENTE DE CONTRATO	-	AJUDANTE GERAL	2	ESCAVADEIRA HIDRÁULICA	-
ENGENHEIRO DE PRODUÇÃO	-	ARMADOR	-	RETRO ESCAVADEIRA	-
TÉCNICO DE SEGURANÇA	1	CARPINTEIRO	-	CAMINHÃO BASCULANTE	-
AUXILIAR ADMINISTRATIVO	1	PEDREIRO	1	CAMINHÃO MUNCK	-
COMPRADOR	1	SOLDADOR	-	GUINDASTE	-
ORÇAMENTISTA	1	PINTOR	-		
		SERRALHEIRO	-		
		ENCANADOR	-		

TAREFAS REALIZADAS

- 1) EXECUÇÃO DE CHAPISCO E REBOCO
- 2)
- 3)
- 4)
- 5)
- 6)
- 7)
- 8)
- 9)

OCORRÊNCIAS

- 1) TEMPO CHUVOSO ATRAPALHANDO A EXECUÇÃO DOS SERVIÇOS EXTERNOS.
- 2)
- 3)
- 4)
- 5)

ASSINATURAS

Guilherme Henrique Bueno
Engenheiro Civil
CREA Nº 5070547600

GUILHERME HENRIQUE BUENO
CREA Nº 5070547600
Construtora HGB LTDA.

RENAN AUGUSTO DE CARVALHO
CREA Nº 5070103369
Diretor do Departamento de Engenharia e Obras

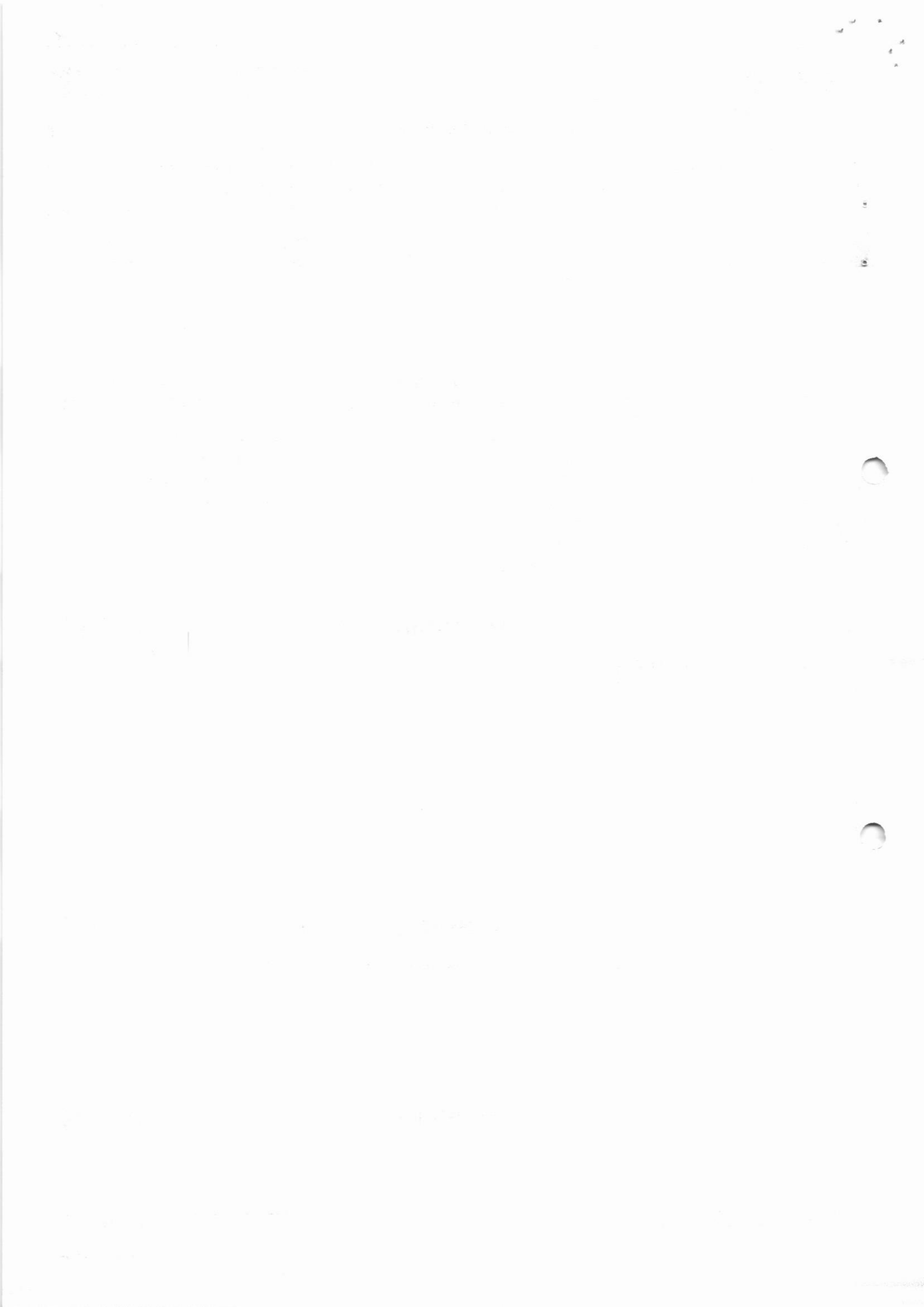



RELATÓRIO DIÁRIO DE OBRA (RDO)

Nº 134

OBRA: REFORMA UPB - UNIDADE DE PRONTO
ATENDIMENTO
CONTRATO: 011/2022 RESP. TÉCNICO: GUILHERME H. BUENO
ENDEREÇO: Avenida Monsenhor Demosthenes Paraná Brasil Pontes,
nº 1655 - Conjunto Habitacional Gilberto Rosseti -
Mococa/SP. INÍCIO: 12/05/2022 Nº CREA-SP: 5070547600
PRAZO: 05 MESES Nº DA ART: 28027230220768908

DATA:
22/11/2022

MANHÃ X
TARDE X
NOITE

MÃO DE OBRA INDIRETA		MÃO DE OBRA DIRETA		EQUIPAMENTOS	
FUNÇÃO / CARGO	QTDE	FUNÇÃO / CARGO	QTDE	DESCRIÇÃO	QTDE
GERENTE DE CONTRATO	-	AJUDANTE GERAL	2	ESCAVADEIRA HIDRÁULICA	-
ENGENHEIRO DE PRODUÇÃO	-	ARMADOR	-	RETRO ESCAVADEIRA	-
TÉCNICO DE SEGURANÇA	1	CARPINTEIRO	-	CAMINHÃO BASCULANTE	-
AUXILIAR ADMINISTRATIVO	1	PEDREIRO	1	CAMINHÃO MUNCK	-
COMPRADOR	1	SOLDADOR	-	GUINDASTE	-
ORÇAMENTISTA	1	PINTOR	-		
		SERRALHEIRO	-		
		ENCANADOR	-		

TAREFAS REALIZADAS

1) EXECUÇÃO DE CHAPISCO E REBOCO

2)

3)

4)

5)

6)

7)

8)

9)

OCORRÊNCIAS

1) TEMPO CHUVOSO ATRAPALHANDO A EXECUÇÃO DOS SERVIÇOS EXTERNOS.

2)

3)

4)

5)

ASSINATURAS

Guilherme Henrique Bueno
Engenheiro Civil
CREA nº 5070547600

GUILHERME HENRIQUE BUENO
CREA Nº 5070547600
Construtora HGB LTDA.

RENAN AUGUSTO DE CARVALHO
CREA Nº 5070103369
Diretor do Departamento de Engenharia e Obras





RELATÓRIO DIÁRIO DE OBRA (RDO)

Nº 135

OBRA: REFORMA UPA - UNIDADE DE PRONTO
ATENDIMENTO
CONTRATO: 011/2022 RESP. TÉCNICO: GUILHERME H. BUENO
ENDEREÇO: Avenida Monsenhor Demosthenes Paraná Brasil Pontes,
nº 1655 - Conjunto Habitacional Gilberto Rosseti -
Mococa/SP. INÍCIO: 12/05/2022 Nº CREA-SP: 5070547600
PRAZO: 05 MESES Nº DA ART: 28027230220768908

DATA:
23/11/2022

MANHÃ X
TARDE X
NOITE

MÃO DE OBRA INDIRETA		MÃO DE OBRA DIRETA		EQUIPAMENTOS	
FUNÇÃO / CARGO	QTDE	FUNÇÃO / CARGO	QTDE	DESCRIÇÃO	QTDE
GERENTE DE CONTRATO	-	AJUDANTE GERAL	2	ESCAVADEIRA HIDRÁULICA	-
ENGENHEIRO DE PRODUÇÃO	-	ARMADOR	-	RETRO ESCAVADEIRA	-
TÉCNICO DE SEGURANÇA	1	CARPINTEIRO	-	CAMINHÃO BASCULANTE	-
AUXILIAR ADMINISTRATIVO	1	PEDREIRO	1	CAMINHÃO MUNCK	-
COMPRADOR	1	SOLDADOR	-	GUINDASTE	-
ORÇAMENTISTA	1	PINTOR	-		
		SERRALHEIRO	-		
		ENCANADOR	-		

TAREFAS REALIZADAS

- 1) EXECUÇÃO DE CHAPISCO E REBOCO
- 2)
- 3)
- 4)
- 5)
- 6)
- 7)
- 8)
- 9)

OCORRÊNCIAS

- 1) TEMPO CHUVOSO ATRAPALHANDO A EXECUÇÃO DOS SERVIÇOS EXTERNOS.
- 2)
- 3)
- 4)
- 5)

ASSINATURAS

Guilherme Henrique Bueno
Engenheiro Civil
CREA nº 5070547600

GUILHERME HENRIQUE BUENO
CREA Nº 5070547600
Construtora HGB LTDA.

RENAN AUGUSTO DE CARVALHO
CREA Nº 5070103369
Diretor do Departamento de Engenharia e Obras

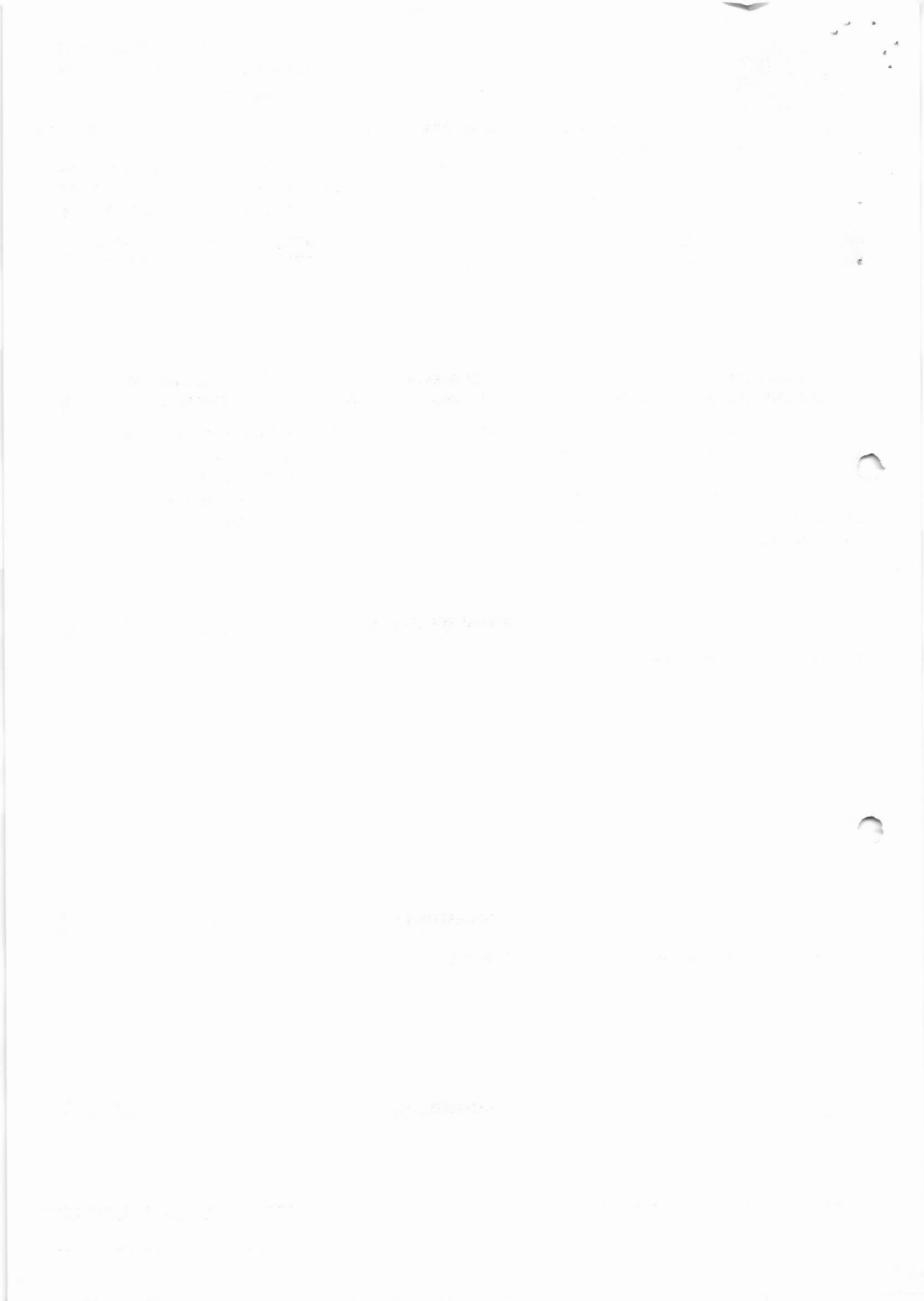



RELATÓRIO DIÁRIO DE OBRA (RDO)

Nº 136

OBRA: REFORMA UPA - UNIDADE DE PRONTO
 ATENDIMENTO
 ENDEREÇO: Avenida Monsenhor Demosthenes Paraná Brasil Pontes,
 nº 1655 - Conjunto Habitacional Gilberto Rosseti -
 Mococa/SP

CONTRATO: 011/2022 RESP. TÉCNICO: GUILHERME H. BUENO
 INÍCIO: 12/05/2022 Nº CREA-SP: 5070547600
 PRAZO: 05 MESES Nº DA ART: 28027230220768908

DATA:
24/11/2022



MANHÃ

X

TARDE

X

NOITE

MÃO DE OBRA INDIRETA		MÃO DE OBRA DIRETA		EQUIPAMENTOS	
FUNÇÃO / CARGO	QTDE	FUNÇÃO / CARGO	QTDE	DESCRIÇÃO	QTDE
GERENTE DE CONTRATO	-	AJUDANTE GERAL	2	ESCAVADEIRA HIDRÁULICA	-
ENGENHEIRO DE PRODUÇÃO	-	ARMADOR	-	RETRO ESCAVADEIRA	-
TÉCNICO DE SEGURANÇA	1	CARPINTEIRO	-	CAMINHÃO BASCULANTE	-
AUXILIAR ADMINISTRATIVO	1	PEDREIRO	1	CAMINHÃO MUNCK	-
COMPRADOR	1	SOLDADOR	-	GUINDASTE	-
ORÇAMENTISTA	1	PINTOR	-		
		SERRALHEIRO	-		
		ENCANADOR	-		

TAREFAS REALIZADAS

1) EXECUÇÃO DE CHAPISCO E REBOCO

2)

3)

4)

5)

6)

7)

8)

9)

OCORRÊNCIAS

1) TEMPO CHUVOSO ATRAPALHANDO A EXECUÇÃO DOS SERVIÇOS EXTERNOS.

2)

3)

4)

5)

ASSINATURAS

Guilherme Henrique Bueno

Engenheiro Civil

CREA nº 5070547600

GUILHERME HENRIQUE BUENO

CREA Nº 5070547600

Construtora HGB LTDA.

RENAN AUGUSTO DE CARVALHO

CREA Nº 5070103369

Diretor do Departamento de Engenharia e Obras

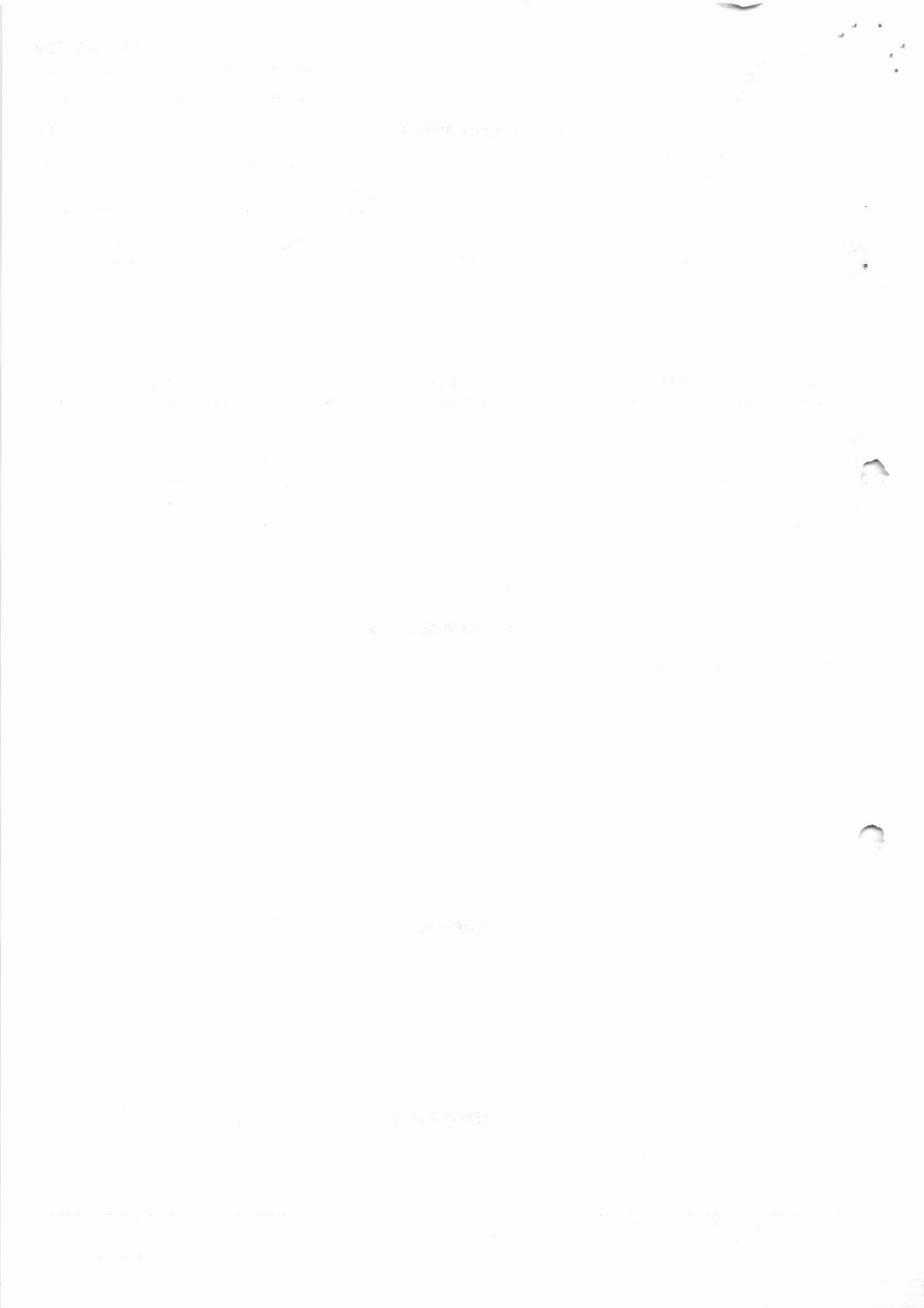



RELATÓRIO DIÁRIO DE OBRA (RDO)

Nº 137

OBRA: REFORMA UPA - UNIDADE DE PRONTO
 ATENDIMENTO
 ENDEREÇO: Avenida Monsenhor Demosthenes Parará Brasil Pontes,
 nº 1655 - Conjunto Habitacional Gilberto Rosseti -
 Mococa/SP.

CONTRATO: 011/2022 RESP. TÉCNICO: GUILHERME H. BUENO
 INÍCIO: 12/05/2022 Nº CREA-SP: 5070547600
 PRAZO: 05 MESES Nº DA ART: 28027230220768908

DATA: 25/11/2022

MANHÃ X
 TARDE X
 NOITE

MÃO DE OBRA INDIRETA		MÃO DE OBRA DIRETA		EQUIPAMENTOS	
FUNÇÃO / CARGO	QTDE	FUNÇÃO / CARGO	QTDE	DESCRIÇÃO	QTDE
GERENTE DE CONTRATO	-	AJUDANTE GERAL	2	ESCAVADEIRA HIDRÁULICA	-
ENGENHEIRO DE PRODUÇÃO	-	ARMADOR	-	RETRO ESCAVADEIRA	-
TÉCNICO DE SEGURANÇA	1	CARPINTEIRO	-	CAMINHÃO BASCULANTE	-
AUXILIAR ADMINISTRATIVO	1	PEDREIRO	1	CAMINHÃO MUNCK	-
COMPRADOR	1	SOLDADOR	-	GUINDASTE	-
ORÇAMENTISTA	1	PINTOR	-		
		SERRALHEIRO	-		
		ENCANADOR	-		

TAREFAS REALIZADAS

- 1) EXECUÇÃO DE CHAPISCO E REBOCO
- 2)
- 3)
- 4)
- 5)
- 6)
- 7)
- 8)
- 9)

OCORRÊNCIAS

- 1)
- 2)
- 3)
- 4)
- 5)

ASSINATURAS

Guilherme Henrique Bueno
 Engenheiro Civil
 CREA nº 5070547600

GUILHERME HENRIQUE BUENO
 CREA Nº 5070547600
 Construtora HGB LTDA.

RENAN AUGUSTO DE CARVALHO
 CREA Nº 5070103369
 Diretor do Departamento de Engenharia e Obras









RELATÓRIO DIÁRIO DE OBRA (RDO)

Nº 138

OBRA: REFORMA UPB - UNIDADE DE PRONTO
ATENDIMENTO
ENDEREÇO: Avenida Monsenhor Demosthenes Paraná Brasil Pontes,
nº 1655 - Conjunto Habitacional Gilberto Rosseti -
Mococa/SP.

CONTRATO: 011/2022 RESP. TÉCNICO: GUILHERME H. BUENO
INÍCIO: 12/05/2022 Nº CREA-SP: 5070547600
PRAZO: 05 MESES Nº DA ART: 28027230220768908

DATA: 28/11/2022

MANHÃ X
TARDE X
NOITE

MÃO DE OBRA INDIRETA		MÃO DE OBRA DIRETA		EQUIPAMENTOS	
FUNÇÃO / CARGO	QTDE	FUNÇÃO / CARGO	QTDE	DESCRIÇÃO	QTDE
GERENTE DE CONTRATO	-	AJUDANTE GERAL	2	ESCAVADEIRA HIDRÁULICA	-
ENGENHEIRO DE PRODUÇÃO	-	ARMADOR	-	RETRO ESCAVADEIRA	-
TÉCNICO DE SEGURANÇA	1	CARPINTEIRO	-	CAMINHÃO BASCULANTE	-
AUXILIAR ADMINISTRATIVO	1	PEDREIRO	1	CAMINHÃO MUNCK	-
COMPRADOR	1	SOLDADOR	-	GUINDASTE	-
ORÇAMENTISTA	1	PINTOR	-		
		SERRALHEIRO	-		
		ENCANADOR	-		

TAREFAS REALIZADAS

- 1) EXECUÇÃO DE CHAPISCO E REBOCO
- 2)
- 3)
- 4)
- 5)
- 6)
- 7)
- 8)
- 9)

OCORRÊNCIAS

- 1) TEMPO CHUVOSO ATRAPALHANDO A EXECUÇÃO DOS SERVIÇOS EXTERNOS.
- 2)
- 3)
- 4)
- 5)

ASSINATURAS

Guilherme Henrique Bueno
Engenheiro Civil
CREA nº 5070547600

GUILHERME HENRIQUE BUENO
CREA Nº 5070547600
Construtora HGB LTDA.

RENAN AUGUSTO DE CARVALHO
CREA Nº 5070103369
Diretor do Departamento de Engenharia e Obras

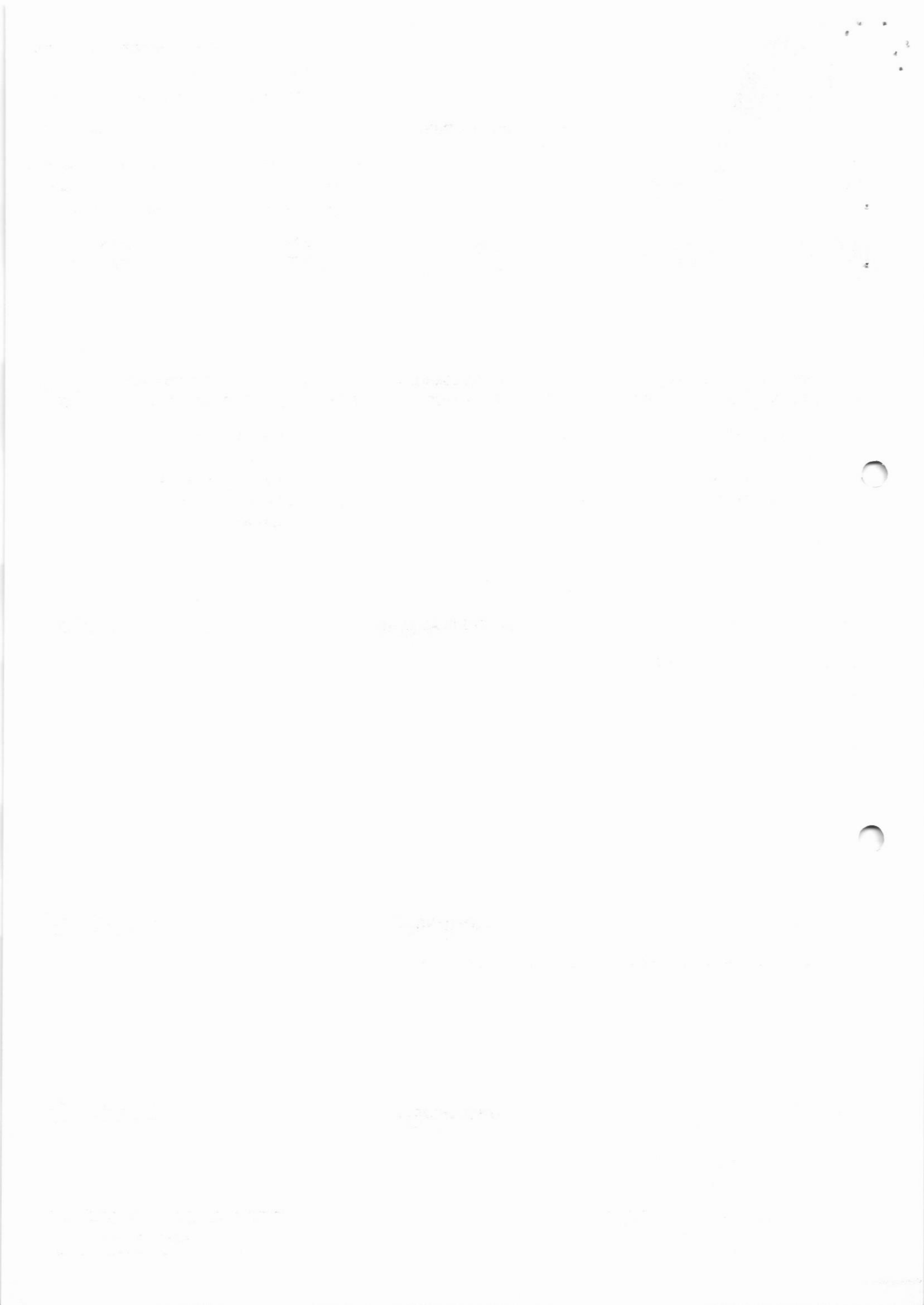



RELATÓRIO DIÁRIO DE OBRA (RDO)

Nº 139

OBRA: REFORMA UPA - UNIDADE DE PRONTO
ATENDIMENTO
CONTRATO: 011/2022 RESP. TÉCNICO: GUILHERME H. BUENO
ENDEREÇO: Avenida Monsenhor Demosthenes Paraná Brasil Pontes,
nº 1655 - Conjunto Habitacional Gilberto Rosseti -
Mococa/SP. INÍCIO: 12/05/2022 Nº CREA-SP: 5070547600
PRAZO: 05 MESES Nº DA ART: 28027230220768908

DATA:
29/11/2022

MANHÃ

X

TARDE

X

NOITE

MÃO DE OBRA INDIRETA		MÃO DE OBRA DIRETA		EQUIPAMENTOS	
FUNÇÃO / CARGO	QTDE	FUNÇÃO / CARGO	QTDE	DESCRIÇÃO	QTDE
GERENTE DE CONTRATO	-	AJUDANTE GERAL	2	ESCAVADEIRA HIDRÁULICA	-
ENGENHEIRO DE PRODUÇÃO	-	ARMADOR	-	RETRO ESCAVADEIRA	-
TÉCNICO DE SEGURANÇA	1	CARPINTEIRO	-	CAMINHÃO BASCULANTE	-
AUXILIAR ADMINISTRATIVO	1	PEDREIRO	1	CAMINHÃO MUNCK	-
COMPRADOR	1	SOLDADOR	-	GUINDASTE	-
ORÇAMENTISTA	1	PINTOR	-		
		SERRALHEIRO	-		
		ENCANADOR	-		

TAREFAS REALIZADAS

- 1) EXECUÇÃO DE CHAPISCO E REBOCO
- 2)
- 3)
- 4)
- 5)
- 6)
- 7)
- 8)
- 9)

OCORRÊNCIAS

- 1) TEMPO CHUVOSO ATRAPALHANDO A EXECUÇÃO DOS SERVIÇOS EXTERNOS.
- 2)
- 3)
- 4)
- 5)

ASSINATURAS

Guilherme Henrique Bueno
Engenheiro Civil
CREA Nº 5070547600

GUILHERME HENRIQUE BUENO
CREA Nº 5070547600
Construtora HGB LTDA.

RENAN AUGUSTO DE CARVALHO
CREA Nº 5070103369
Diretor do Departamento de Engenharia e Obras

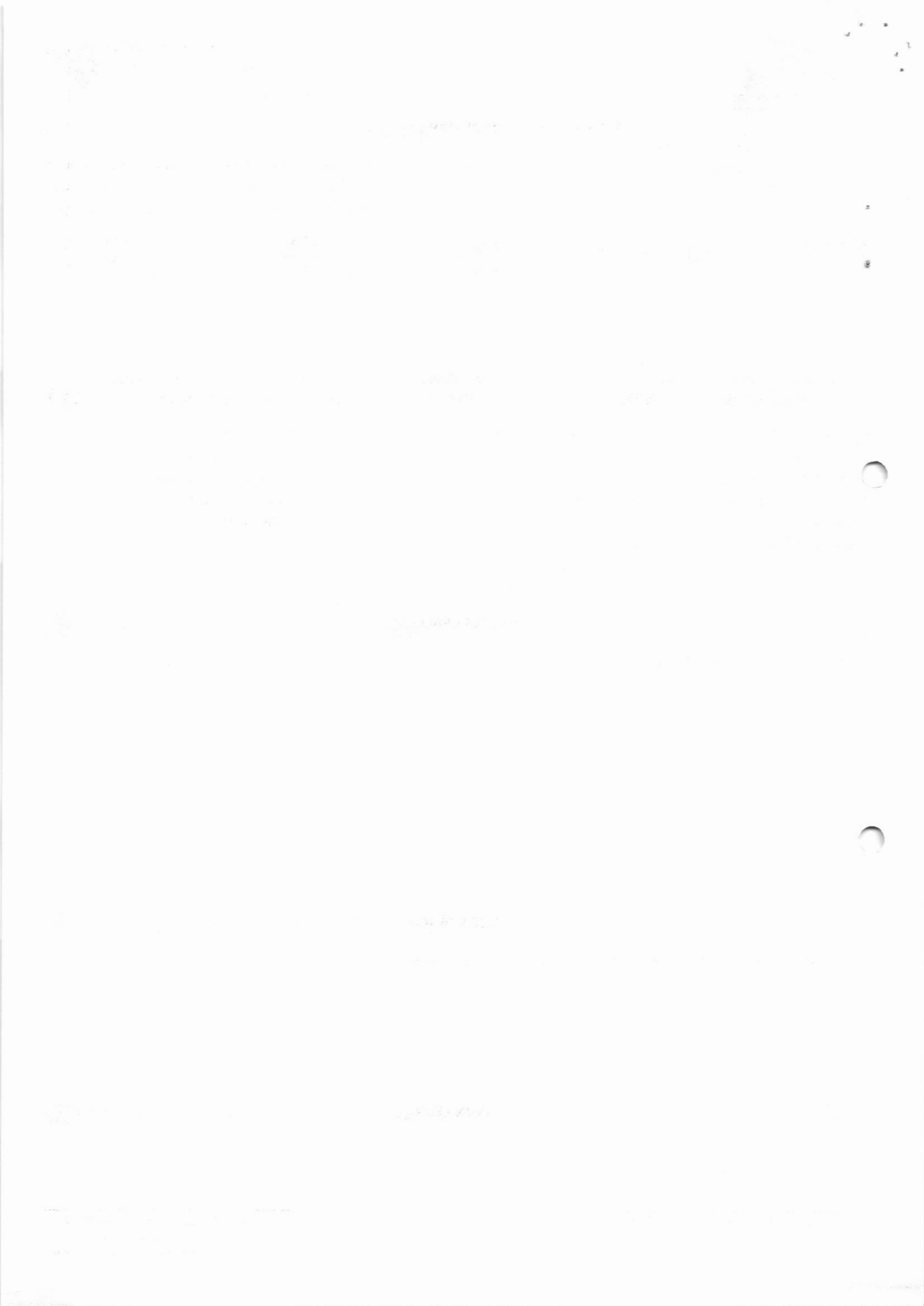



RELATÓRIO DIÁRIO DE OBRA (RDO)

Nº 140

OBRA: REFORMA UPA - UNIDADE DE PRONTO
ATENDIMENTO
CONTRATO: 011/2022 RESP. TÉCNICO: GUILHERME H. BUENO
ENDEREÇO: Avenida Monsenhor Demosthenes Paraná Brasil Pontes,
nº 1655 - Conjunto Habitacional Gilberto Rosseti -
Mococa/SP. INÍCIO: 12/05/2022 Nº CREA-SP: 5070547600
PRAZO: 05 MESES Nº DA ART: 28027230220768908

DATA:
30/11/2022

MANHÃ

X

TARDE

X

NOITE

MÃO DE OBRA INDIRETA		MÃO DE OBRA DIRETA		EQUIPAMENTOS	
FUNÇÃO / CARGO	QTDE	FUNÇÃO / CARGO	QTDE	DESCRIÇÃO	QTDE
GERENTE DE CONTRATO	-	AJUDANTE GERAL	2	ESCAVADEIRA HIDRÁULICA	-
ENGENHEIRO DE PRODUÇÃO	-	ARMADOR	-	RETRO ESCAVADEIRA	-
TÉCNICO DE SEGURANÇA	1	CARPINTEIRO	-	CAMINHÃO BASCULANTE	-
AUXILIAR ADMINISTRATIVO	1	PEDREIRO	1	CAMINHÃO MUNCK	-
COMPRADOR	1	SOLDADOR	-	GUINDASTE	-
ORÇAMENTISTA	1	PINTOR	-		
		SERRALHEIRO	-		
		ENCANADOR	-		

TAREFAS REALIZADAS

1) EXECUÇÃO DE CHAPISCO E REBOCO

2)

3)

4)

5)

6)

7)

8)

9)

OCORRÊNCIAS

1) TEMPO CHUVOSO ATRAPALHANDO A EXECUÇÃO DOS SERVIÇOS EXTERNOS.

2)

3)

4)

5)

ASSINATURAS

Guilherme Henrique Bueno
Engenheiro Civil
CREA nº 5070547600

GUILHERME HENRIQUE BUENO
CREA Nº 5070547600
Construtora HGB LTDA.

RENAN AUGUSTO DE CARVALHO
CREA Nº 5070103369
Diretor do Departamento de Engenharia e Obras

Faint, illegible text at the top of the page, possibly a header or introductory paragraph.

Second section of faint, illegible text, appearing as several lines of a list or a short paragraph.

Third section of faint, illegible text, continuing the list or paragraph from the previous section.

Final section of faint, illegible text at the bottom of the page, possibly a conclusion or footer.







RELATÓRIO DIÁRIO DE OBRA (RDO)

Nº 141

OBRA: REFORMA UPA - UNIDADE DE PRONTO
ATENDIMENTO
CONTRATO: 011/2022 RESP. TÉCNICO: GUILHERME H. BUENO
ENDEREÇO: Avenida Monsenhor Demosthenes Paraná Brasil Pontes,
nº 1655 - Conjunto Habitacional Gilberto Rosseti -
Mococa/SP. INÍCIO: 12/05/2022 Nº CREA-SP: 5070547600
PRAZO: 05 MESES Nº DA ART: 28027230220768908

DATA: 01/12/2022

MANHÃ				X
TARDE				X
NOITE				

MÃO DE OBRA INDIRETA		MÃO DE OBRA DIRETA		EQUIPAMENTOS	
FUNÇÃO / CARGO	QTDE	FUNÇÃO / CARGO	QTDE	DESCRIÇÃO	QTDE
GERENTE DE CONTRATO	-	AJUDANTE GERAL	2	ESCAVADEIRA HIDRÁULICA	-
ENGENHEIRO DE PRODUÇÃO	-	ARMADOR	-	RETRO ESCAVADEIRA	-
TÉCNICO DE SEGURANÇA	1	CARPINTEIRO	-	CAMINHÃO BASCULANTE	-
AUXILIAR ADMINISTRATIVO	1	PEDREIRO	1	CAMINHÃO MUNCK	-
COMPRADOR	1	SOLDADOR	-	GUINDASTE	-
ORÇAMENTISTA	1	PINTOR	-		
		SERRALHEIRO	-		
		ENCANADOR	-		

TAREFAS REALIZADAS

- 1) EXECUÇÃO DE CHAPISCO E REBOCO
- 2)
- 3)
- 4)
- 5)
- 6)
- 7)
- 8)
- 9)

OCORRÊNCIAS

- 1) TEMPO CHUVOSO ATRAPALHANDO A EXECUÇÃO DOS SERVIÇOS EXTERNOS.
- 2)
- 3)
- 4)
- 5)

ASSINATURAS

Guilherme Henrique Bueno
Engenheiro Civil
CREA nº 5070547600

GUILHERME HENRIQUE BUENO
CREA Nº 5070547600
Construtora HGB LTDA.

RENAN AUGUSTO DE CARVALHO
CREA Nº 5070103369
Diretor do Departamento de Engenharia e Obras





RELATÓRIO DIÁRIO DE OBRA (RDO)

Nº 142

OBRA: REFORMA UPA - UNIDADE DE PRONTO
ATENDIMENTO
CONTRATO: 011/2022 RESP. TÉCNICO: GUILHERME H. BUENO
ENDEREÇO: Avenida Monsenhor Demosthenes Paraná Brasil Pontes,
nº 1655 - Conjunto Habitacional Gilberto Rosseti -
Mococa/SP. INÍCIO: 12/05/2022 Nº CREA-SP: 5070547600
PRAZO: 05 MESES Nº DA ART: 28027230220768908

DATA: 02/12/2022

MANHÃ X
TARDE X
NOITE

MÃO DE OBRA INDIRETA		MÃO DE OBRA DIRETA		EQUIPAMENTOS	
FUNÇÃO / CARGO	QTDE	FUNÇÃO / CARGO	QTDE	DESCRIÇÃO	QTDE
GERENTE DE CONTRATO	-	AJUDANTE GERAL	2	ESCAVADEIRA HIDRÁULICA	-
ENGENHEIRO DE PRODUÇÃO	-	ARMADOR	-	RETRO ESCAVADEIRA	-
TÉCNICO DE SEGURANÇA	1	CARPINTEIRO	-	CAMINHÃO BASCULANTE	-
AUXILIAR ADMINISTRATIVO	1	PEDREIRO	1	CAMINHÃO MUNCK	-
COMPRADOR	1	SOLDADOR	-	GUINDASTE	-
ORÇAMENTISTA	1	PINTOR	-		
		SERRALHEIRO	-		
		ENCANADOR	-		

TAREFAS REALIZADAS

- 1) EXECUÇÃO DE CHAPISCO E REBOCO
- 2)
- 3)
- 4)
- 5)
- 6)
- 7)
- 8)
- 9)

OCORRÊNCIAS

- 1)
- 2)
- 3)
- 4)
- 5)

ASSINATURAS

Guilherme Henrique Bueno
Engenheiro Civil
CREA nº 5070547600

GUILHERME HENRIQUE BUENO
CREA Nº 5070547600
Construtora HGB LTDA.

RENAN AUGUSTO DE CARVALHO
CREA Nº 5070103369
Diretor do Departamento de Engenharia e Obras

Faint, illegible text scattered across the page, possibly bleed-through from the reverse side. The text is too light to transcribe accurately.



RELATÓRIO DIÁRIO DE OBRA (RDO)

Nº 143

OBRA: REFORMA UPA - UNIDADE DE PRONTO
ATENDIMENTO
CONTRATO: 011/2022 RESP. TÉCNICO: GUILHERME H. BUENO
ENDEREÇO: Avenida Monsenhor Demosthenes Parana Brasil Pontes,
nº 1655 - Conjunto Habitacional Gilberto Rosseti -
Mococa/SP. INÍCIO: 12/05/2022 Nº CREA-SP: 5070547600
PRAZO: 05 MESES Nº DA ART: 28027230220768908

DATA:
05/12/2022

MANHÃ

TARDE

NOITE

X

X

MÃO DE OBRA INDIRETA		MÃO DE OBRA DIRETA		EQUIPAMENTOS	
FUNÇÃO / CARGO	QTDE	FUNÇÃO / CARGO	QTDE	DESCRIÇÃO	QTDE
GERENTE DE CONTRATO	-	AJUDANTE GERAL	2	ESCAVADEIRA HIDRÁULICA	-
ENGENHEIRO DE PRODUÇÃO	-	ARMADOR	-	RETRO ESCAVADEIRA	-
TÉCNICO DE SEGURANÇA	1	CARPINTEIRO	-	CAMINHÃO BASCULANTE	-
AUXILIAR ADMINISTRATIVO	1	PEDREIRO	1	CAMINHÃO MUNCK	-
COMPRADOR	1	SOLDADOR	-	GUINDASTE	-
ORÇAMENTISTA	1	PINTOR	-		
		SERRALHEIRO	-		
		ENCANADOR	-		

TAREFAS REALIZADAS

- 1) LIMPEZA DOS FUNDOS EM OBRA
- 2) ASSENTAMENTO DE REVESTIMENTOS
- 3)
- 4)
- 5)
- 6)
- 7)
- 8)
- 9)

OCORRÊNCIAS

- 1) TEMPO CHUVOSO ATRAPALHANDO A EXECUÇÃO DOS SERVIÇOS EXTERNOS.
- 2)
- 3)
- 4)
- 5)

ASSINATURAS

Guilherme Henrique Bueno
Engenheiro Civil
CREA nº 5070547600

GUILHERME HENRIQUE BUENO
CREA Nº 5070547600
Construtora HGB LTDA.

RENAN AUGUSTO DE CARVALHO
CREA Nº 5070103369

Diretor do Departamento de Engenharia e Obras





RELATÓRIO DIÁRIO DE OBRA (RDO)

Nº 144

OBRA: REFORMA UPA - UNIDADE DE PRONTO
ATENDIMENTO
CONTRATO: 011/2022 RESP. TÉCNICO: GUILHERME H. BUENO
ENDEREÇO: Avenida Monsenhor Demosthenes Paraná Brasil Pontes,
nº 1655 - Conjunto Habitacional Gilberto Rosseti -
Mococa/SP. INÍCIO: 12/05/2022 Nº CREA-SP: 5070547600
PRAZO: 05 MESES Nº DA ART: 28027230220768908

DATA:
06/12/2022MANHÃ
TARDE
NOITE

X

X

MÃO DE OBRA INDIRETA		MÃO DE OBRA DIRETA		EQUIPAMENTOS	
FUNÇÃO / CARGO	QTDE	FUNÇÃO / CARGO	QTDE	DESCRIÇÃO	QTDE
GERENTE DE CONTRATO	-	AJUDANTE GERAL	2	ESCAVADEIRA HIDRÁULICA	-
ENGENHEIRO DE PRODUÇÃO	-	ARMADOR	-	RETRO ESCAVADEIRA	-
TÉCNICO DE SEGURANÇA	1	CARPINTEIRO	-	CAMINHÃO BASCULANTE	-
AUXILIAR ADMINISTRATIVO	1	PEDREIRO	1	CAMINHÃO MUNCK	-
COMPRADOR	1	SOLDADOR	-	GUINDASTE	-
ORÇAMENTISTA	1	PINTOR	-		
		SERRALHEIRO	-		
		ENCANADOR	-		

TAREFAS REALIZADAS

- 1) LIMPEZA DOS FUNDOS EM OBRA
- 2) ASSENTAMENTO DE REVESTIMENTOS
- 3)
- 4)
- 5)
- 6)
- 7)
- 8)
- 9)

OCORRÊNCIAS

- 1) TEMPO CHUVOSO ATRAPALHANDO A EXECUÇÃO DOS SERVIÇOS EXTERNOS.
- 2)
- 3)
- 4)
- 5)

ASSINATURAS

Guilherme Henrique Bueno
Engenheiro Civil
CREA nº 5070547600

GUILHERME HENRIQUE BUENO
CREA Nº 5070547600
Construtora HGB LTDA.

RENAN AUGUSTO DE CARVALHO
CREA Nº 5070103369
Diretor do Departamento de Engenharia e Obras

Faint, illegible text at the top of the page, possibly a header or introductory paragraph.

Second section of faint, illegible text, appearing as several lines of a list or report.

Third section of faint, illegible text, continuing the list or report.

Fourth section of faint, illegible text, possibly a concluding paragraph or a separate entry.

Fifth section of faint, illegible text at the bottom of the page.



RELATÓRIO DIÁRIO DE OBRA (RDO)

Nº 145

OBRA: REFORMA UPA - UNIDADE DE PRONTO
ATENDIMENTO
CONTRATO: 011/2022 RESP. TÉCNICO: GUILHERME H. BUENO
ENDEREÇO: Avenida Monsenhor Demosthenes Paraná Brasil Pontes,
nº 1655 - Conjunto Habitacional Gilberto Rosseti -
Mococa/SP. INÍCIO: 12/05/2022 Nº CREA-SP: 5070547600
PRAZO: 05 MESES Nº DA ART: 28027230220768908

DATA:
07/12/2022MANHÃ
TARDE
NOITEX
X

MÃO DE OBRA INDIRETA		MÃO DE OBRA DIRETA		EQUIPAMENTOS	
FUNÇÃO / CARGO	QTDE	FUNÇÃO / CARGO	QTDE	DESCRIÇÃO	QTDE
GERENTE DE CONTRATO	-	AJUDANTE GERAL	2	ESCAVADEIRA HIDRÁULICA	-
ENGENHEIRO DE PRODUÇÃO	-	ARMADOR	-	RETRO ESCAVADEIRA	-
TÉCNICO DE SEGURANÇA	1	CARPINTEIRO	-	CAMINHÃO BASCULANTE	-
AUXILIAR ADMINISTRATIVO	1	PEDREIRO	1	CAMINHÃO MUNCK	-
COMPRADOR	1	SOLDADOR	-	GUINDASTE	-
ORÇAMENTISTA	1	PINTOR	-		
		SERRALHEIRO	-		
		ENCANADOR	-		

TAREFAS REALIZADAS

- 1) LIMPEZA DOS FUNDOS EM OBRA
- 2) ASSENTAMENTO DE REVESTIMENTOS
- 3)
- 4)
- 5)
- 6)
- 7)
- 8)
- 9)

OCORRÊNCIAS

- 1) TEMPO CHUVOSO ATRAPALHANDO A EXECUÇÃO DOS SERVIÇOS EXTERNOS.
- 2)
- 3)
- 4)
- 5)

ASSINATURAS

Guilherme Henrique Bueno
Engenheiro Civil
CREA nº 5070547600

GUILHERME HENRIQUE BUENO
CREA Nº 5070547600
Construtora HGB LTDA.

RENAN AUGUSTO DE CARVALHO
CREA Nº 5070103369
Diretor do Departamento de Engenharia e Obras

Faint, illegible text at the top of the page, possibly a header or introductory paragraph.

Second section of faint, illegible text, appearing as several lines of a list or a short paragraph.

Third section of faint, illegible text, continuing the list or paragraph from the previous section.

Fourth section of faint, illegible text, possibly a concluding paragraph or a separate entry.

Fifth section of faint, illegible text at the bottom of the page, possibly a footer or a final note.



CONSTRUTORA HGB LTDA.

ROD. PE. DONIZETTI KM 01, ZONA RURAL, TAMBAÚ - SP

construtorahgb@construtorahgb.com.br

RELATÓRIO DIÁRIO DE OBRA (RDO)

Nº 146

OBRA: REFORMA UPA - UNIDADE DE PRONTO
ATENDIMENTO
ENDEREÇO: Avenida Monsenhor Demosthenes Paraná Brasil Pontes,
nº 1655 - Conjunto Habitacional Gilberto Rosseti -
Mococa/SP.

CONTRATO: 011/2022
INÍCIO: 12/05/2022
PRAZO: 05 MESES

RESP. TÉCNICO: GUILHERME H. BUENO
Nº CREA-SP: 5070547600
Nº DA ART: 28027230220768908

DATA:				
08/12/2022				
MANHÃ				
TARDE			X	
NOITE			X	

MÃO DE OBRA INDIRETA		MÃO DE OBRA DIRETA		EQUIPAMENTOS	
FUNÇÃO / CARGO	QTDE	FUNÇÃO / CARGO	QTDE	DESCRIÇÃO	QTDE
GERENTE DE CONTRATO	-	AJUDANTE GERAL	2	ESCAVADEIRA HIDRÁULICA	-
ENGENHEIRO DE PRODUÇÃO	-	ARMADOR	-	RETRO ESCAVADEIRA	-
TÉCNICO DE SEGURANÇA	1	CARPINTEIRO	-	CAMINHÃO BASCULANTE	-
AUXILIAR ADMINISTRATIVO	1	PEDREIRO	1	CAMINHÃO MUNCK	-
COMPRADOR	1	SOLDADOR	-	GUINDASTE	-
ORÇAMENTISTA	1	PINTOR	-		
		SERRALHEIRO	-		
		ENCANADOR	-		

TAREFAS REALIZADAS

- 1) LIMPEZA DOS FUNDOS EM OBRA
- 2) ASSENTAMENTO DE REVESTIMENTOS
- 3)
- 4)
- 5)
- 6)
- 7)
- 8)
- 9)

OCORRÊNCIAS

- 1) TEMPO CHUVOSO ATRAPALHANDO A EXECUÇÃO DOS SERVIÇOS EXTERNOS.
- 2)
- 3)
- 4)
- 5)

ASSINATURAS

Guilherme Henrique Bueno
Engenheiro Civil
CREA nº 5070547600

GUILHERME HENRIQUE BUENO
CREA Nº 5070547600
Construtora HGB LTDA.

RENAN AUGUSTO DE CARVALHO
CREA Nº 5070103369
Diretor do Departamento de Engenharia e Obras

Faint header text at the top of the page, possibly including a date or page number.

First main section of faint text, appearing as several lines of a paragraph.

Second main section of faint text, continuing the narrative or list.

Third main section of faint text, possibly a separate paragraph or entry.

Fourth main section of faint text, appearing towards the bottom of the page.

Faint footer text at the bottom of the page, possibly a signature or reference.







RELATÓRIO DIÁRIO DE OBRA (RDO)

Nº 147

OBRA: REFORMA UPA - UNIDADE DE PRONTO
CONTRATO: 011/2022 RESP. TÉCNICO: GUILHERME H. BUENO
ENDEREÇO: ATENDIMENTO Avenida Monsenhor Demosthenes Paraná Brasil Pontes, nº 1655 - Conjunto Habitacional Gilberto Rosseti - Mococa/SP
INÍCIO: 12/05/2022 Nº CREA-SP: 5070547600
PRAZO: 05 MESES Nº DA ART: 28027230220768908

DATA: 09/12/2022

MANHÃ _____ X
TARDE _____ X
NOITE _____

MÃO DE OBRA INDIRETA		MÃO DE OBRA DIRETA		EQUIPAMENTOS	
FUNÇÃO / CARGO	QTDE	FUNÇÃO / CARGO	QTDE	DESCRIÇÃO	QTDE
GERENTE DE CONTRATO	-	AJUDANTE GERAL	2	ESCAVADEIRA HIDRÁULICA	-
ENGENHEIRO DE PRODUÇÃO	-	ARMADOR	-	RETRO ESCAVADEIRA	-
TÉCNICO DE SEGURANÇA	1	CARPINTEIRO	-	CAMINHÃO BASCULANTE	-
AUXILIAR ADMINISTRATIVO	1	PEDREIRO	1	CAMINHÃO MUNCK	-
COMPRADOR	1	SOLDADOR	-	GUINDASTE	-
ORÇAMENTISTA	1	PINTOR	-		
		SERRALHEIRO	-		
		ENCANADOR	-		

TAREFAS REALIZADAS

- 1) LIMPEZA DOS FUNDOS EM OBRA
- 2) ASSENTAMENTO DE REVESTIMENTOS
- 3)
- 4)
- 5)
- 6)
- 7)
- 8)
- 9)

OCORRÊNCIAS

- 1)
- 2)
- 3)
- 4)
- 5)

ASSINATURAS

Guilherme Henrique Bueno
Engenheiro Civil
CREA nº 5070547600

GUILHERME HENRIQUE BUENO
CREA Nº 5070547600
Construtora HGB LTDA.

RENAN AUGUSTO DE CARVALHO
CREA Nº 5070103369
Diretor do Departamento de Engenharia e Obras



RELATÓRIO DIÁRIO DE OBRA (RDO)

Nº 148

OBRA: REFORMA UPA - UNIDADE DE PRONTO
 ENDEREÇO: ATENDIMENTO Avenida Monsenhor Demosthenes Paraná Brasil Pontes, nº 1655 - Conjunto Habitacional Gilberto Rosseti - Moroca/SP.
 CONTRATO: 011/2022 RESP. TÉCNICO: GUILHERME H. BUENO
 INÍCIO: 12/05/2022 Nº CREA-SP: 5070547600
 PRAZO: 05 MESES Nº DA ART: 28027230220768908

DATA: 12/12/2022

MANHÃ
 TARDE
 NOITE

MÃO DE OBRA INDIRETA		MÃO DE OBRA DIRETA		EQUIPAMENTOS	
FUNÇÃO / CARGO	QTDE	FUNÇÃO / CARGO	QTDE	DESCRIÇÃO	QTDE
GERENTE DE CONTRATO	-	AJUDANTE GERAL	2	ESCAVADEIRA HIDRÁULICA	-
ENGENHEIRO DE PRODUÇÃO	-	ARMADOR	-	RETRO ESCAVADEIRA	-
TÉCNICO DE SEGURANÇA	1	CARPINTEIRO	-	CAMINHÃO BASCULANTE	-
AUXILIAR ADMINISTRATIVO	1	PEDREIRO	1	CAMINHÃO MUNCK	-
COMPRADOR	1	SOLDADOR	-	GUINDASTE	-
ORÇAMENTISTA	1	PINTOR	-		
		SERRALHEIRO	-		
		ENCANADOR	-		

TAREFAS REALIZADAS

- 1) INSTALAÇÃO DE CANTONEIRAS
- 2) PINTURA INTERNA
- 3) INSTALAÇÃO DE PORTAS
- 4) INSTALAÇÃO DE CONDUTORES
- 5)
- 6)
- 7)
- 9)

OCORRÊNCIAS

- 1) Dia chuvoso, impossibilitando trabalhos externos, causando atrasos na obra.
- 2)
- 3)
- 4)
- 5)

ASSINATURAS

Guilherme Henrique Bueno
 Engenheiro Civil
 CREA nº 5070547600
 GUILHERME HENRIQUE BUENO
 CREA Nº 5070547600
 Construtora HGB LTDA.

RENAN AUGUSTO DE CARVALHO
 CREA Nº 5070103369
 Diretor do Departamento de Engenharia e Obras

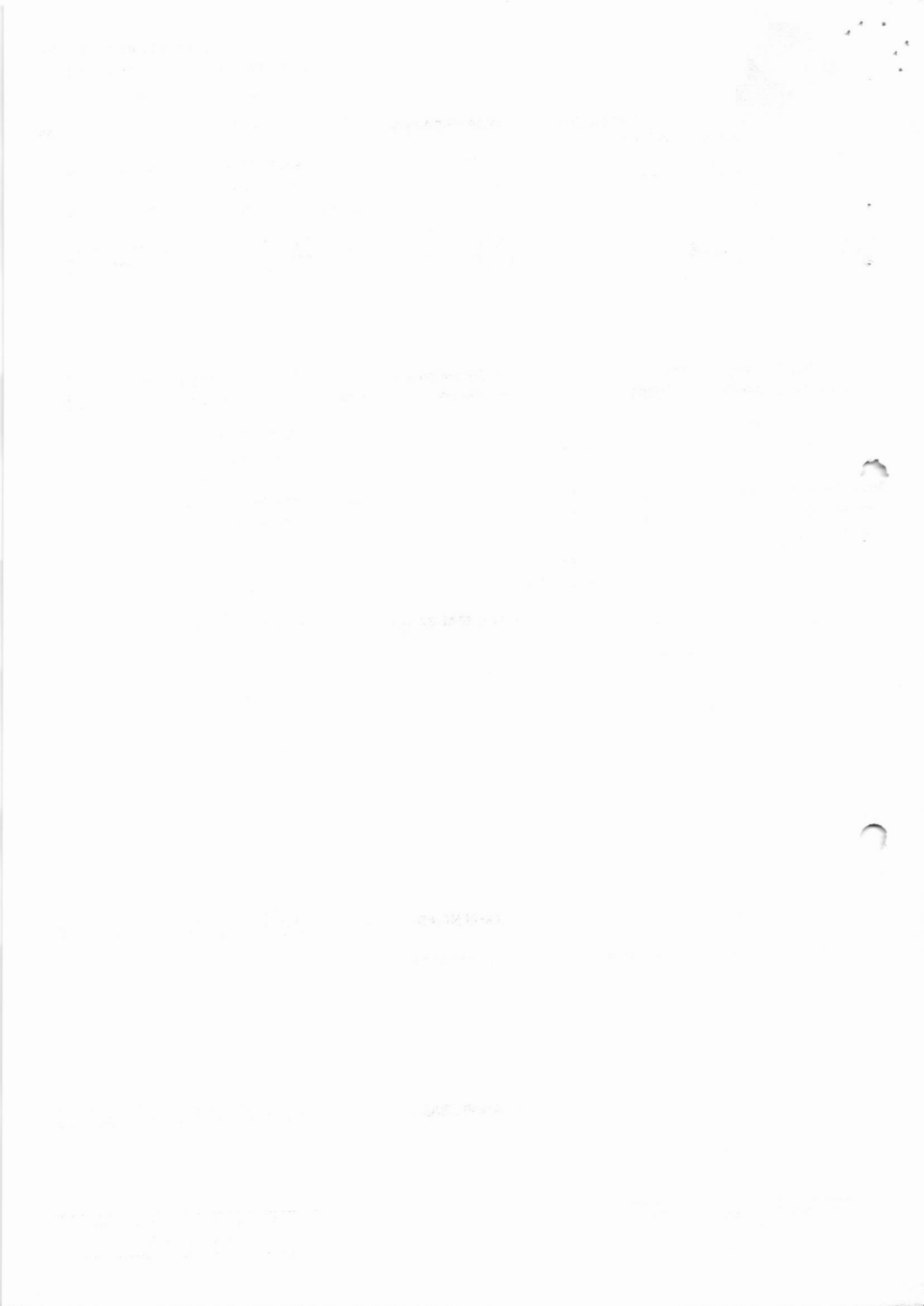



RELATÓRIO DIÁRIO DE OBRA (RDO)

Nº 149

OBRA: REFORMA UPA - UNIDADE DE PRONTO

ENDEREÇO: ATENDIMENTO Avenida Monsenhor Demosthenes Paraná Brasil Pontes, nº 1655 - Conjunto Habitacional Gilberto Rossetti - Mococa/SP.

CONTRATO: 011/2022 RESP. TÉCNICO: GUILHERME H. BUENO

INÍCIO: 12/05/2022 Nº CREA-SP: 5070547600

PRAZO: 05 MESES Nº DA ART: 28027230220768908

DATA: 13/12/2022



MANHÃ

TARDE

NOITE

X

X

MÃO DE OBRA INDIRETA		MÃO DE OBRA DIRETA		EQUIPAMENTOS	
FUNÇÃO / CARGO	QTDE	FUNÇÃO / CARGO	QTDE	DESCRIÇÃO	QTDE
GERENTE DE CONTRATO	-	AJUDANTE GERAL	2	ESCAVADEIRA HIDRÁULICA	-
ENGENHEIRO DE PRODUÇÃO	-	ARMADOR	-	RETRO ESCAVADEIRA	-
TÉCNICO DE SEGURANÇA	1	CARPINTEIRO	-	CAMINHÃO BASCULANTE	-
AUXILIAR ADMINISTRATIVO	1	PEDREIRO	1	CAMINHÃO MUNCK	-
COMPRADOR	1	SOLDADOR	-	GUINDASTE	-
ORÇAMENTISTA	1	PINTOR	-		
		SERRALHEIRO	-		
		ENCANADOR	-		

TAREFAS REALIZADAS

- 1) INSTALAÇÃO DE CANTONEIRAS
- 2) PINTURA INTERNA
- 3) INSTALAÇÃO DE PORTAS
- 4) INSTALAÇÃO DE CONDUTORES
- 5)
- 6)
- 7)
- 8)
- 9)

OCORRÊNCIAS

- 1) Dia chuvoso, impossibilitando trabalhos externos, causando atrasos na obra.
- 2)
- 3)
- 4)
- 5)

ASSINATURAS

Guilherme Henrique Bueno
Engenheiro Civil
CREA Nº 5070547600

GUILHERME HENRIQUE BUENO
CREA Nº 5070547600
Construtora HGB LTDA.

RENAN AUGUSTO DE CARVALHO
CREA Nº 5070103369
Diretor do Departamento de Engenharia e Obras

The first part of the document discusses the importance of maintaining accurate records of all transactions. It emphasizes that every entry should be supported by a valid receipt or invoice. This ensures transparency and allows for easy verification of the data.

In the second section, the author details the various methods used to collect and analyze the data. This includes both manual and automated processes. The goal is to ensure that the information is both reliable and up-to-date.

The third part of the report focuses on the results of the analysis. It shows a clear upward trend in the data over the period covered. This indicates that the current strategies are effective and should be continued.

Finally, the document concludes with a series of recommendations for future actions. These include further investment in technology to improve data collection and more frequent reviews of the data to catch any potential issues early on.



RELATÓRIO DIÁRIO DE OBRA (RDO)

Nº 150

OBRA: REFORMA UPA - UNIDADE DE PRONTO

ENDEREÇO: ATENDIMENTO

Avenida Monsenhor Demosthenes Paraná Brasil Pontes, nº 1655 - Conjunto Habitacional Gilberto Rosseti - Mococa/SP.

CONTRATO: 011/2022 RESP. TÉCNICO: GUILHERME H. BUENO

INÍCIO: 12/05/2022 Nº CREA-SP: 5070547600

PRAZO: 05 MESES Nº DA ART: 28027230220768908

DATA: 14/12/2022



MANHÃ

TARDE

NOITE

X

X

MÃO DE OBRA INDIRETA		MÃO DE OBRA DIRETA		EQUIPAMENTOS	
FUNÇÃO / CARGO	QTDE	FUNÇÃO / CARGO	QTDE	DESCRIÇÃO	QTDE
GERENTE DE CONTRATO	-	AJUDANTE GERAL	-	ESCAVADEIRA HIDRÁULICA	-
ENGENHEIRO DE PRODUÇÃO	-	ARMADOR	-	RETRO ESCAVADEIRA	-
TÉCNICO DE SEGURANÇA	1	CARPINTEIRO	-	CAMINHÃO BASCULANTE	-
AUXILIAR ADMINISTRATIVO	1	PEDREIRO	-	CAMINHÃO MUNCK	-
COMPRADOR	1	SOLDADOR	-	GUINDASTE	-
ORÇAMENTISTA	1	PINTOR	3		
		SERRALHEIRO	-		
		ENCANADOR	-		

TAREFAS REALIZADAS

1) PINTURA INTERNA

2)

3)

4)

5)

6)

7)

9)

OCORRÊNCIAS

1) Dia chuvoso, impossibilitando trabalhos externos, causando atrasos na obra.

2)

3)

4)

5)

ASSINATURAS

Guilherme Henrique Bueno
Engenheiro Civil
CREA Nº 5070547600

GUILHERME HENRIQUE BUENO
CREA Nº 5070547600
Construtora HGB LTDA.

RENAN AUGUSTO DE CARVALHO
CREA Nº 5070103369
Diretor do Departamento de Engenharia e Obras

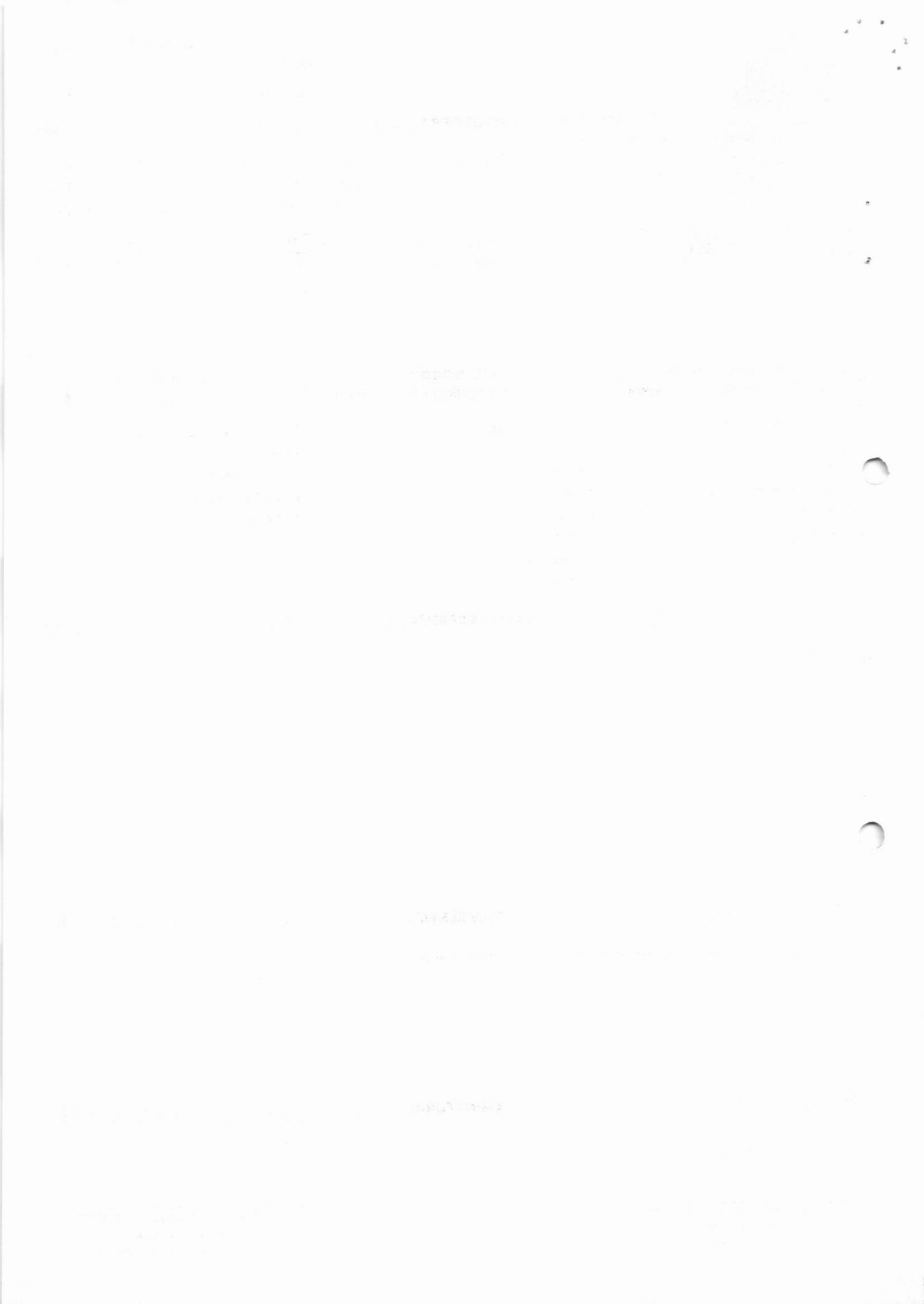







RELATÓRIO DIÁRIO DE OBRA (RDO)

Nº 151

OBRA: REFORMA UPA - UNIDADE DE PRONTO
ATENDIMENTO
CONTRATO: 011/2022 RESP. TÉCNICO: GUILHERME H. BUENO
ENDEREÇO: Avenida Monsenhor Demosthenes Paraná Brasil Pontes,
nº 1655 - Conjunto Habitacional Gilberto Rosseti -
Mococa/SP. INÍCIO: 12/05/2022 Nº CREA-SP: 5070547600
PRAZO: 05 MESES Nº DA ART: 28027230220768908

DATA: 15/12/2022

MANHÃ				X
TARDE				X
NOITE				

MÃO DE OBRA INDIRETA		MÃO DE OBRA DIRETA		EQUIPAMENTOS	
FUNÇÃO / CARGO	QTDE	FUNÇÃO / CARGO	QTDE	DESCRIÇÃO	QTDE
GERENTE DE CONTRATO	-	AJUDANTE GERAL	-	ESCAVADEIRA HIDRÁULICA	-
ENGENHEIRO DE PRODUÇÃO	-	ARMADOR	-	RETRO ESCAVADEIRA	-
TÉCNICO DE SEGURANÇA	1	CARPINTEIRO	-	CAMINHÃO BASCULANTE	-
AUXILIAR ADMINISTRATIVO	1	PEDREIRO	-	CAMINHÃO MUNCK	-
COMPRADOR	1	SOLDADOR	-	GUINDASTE	-
ORÇAMENTISTA	1	PINTOR	3		
		SERRALHEIRO	-		
		ENCANADOR	-		

TAREFAS REALIZADAS

- 1) PINTURA INTERNA
- 2)
- 3)
- 4)
- 5)
- 6)
- 7)
- 8)
- 9)

OCORRÊNCIAS

- 1) Dia chuvoso, impossibilitando trabalhos externos, causando atrasos na obra.
- 2)
- 3)
- 4)
- 5)

ASSINATURAS

Guilherme Henrique Bueno
Engenheiro Civil
CREA Nº 5070547600

GUILHERME HENRIQUE BUENO
CREA Nº 5070547600
Construtora HGB LTDA.

RENAN AUGUSTO DE CARVALHO
CREA Nº 5070103369
Diretor do Departamento de Engenharia e Obras

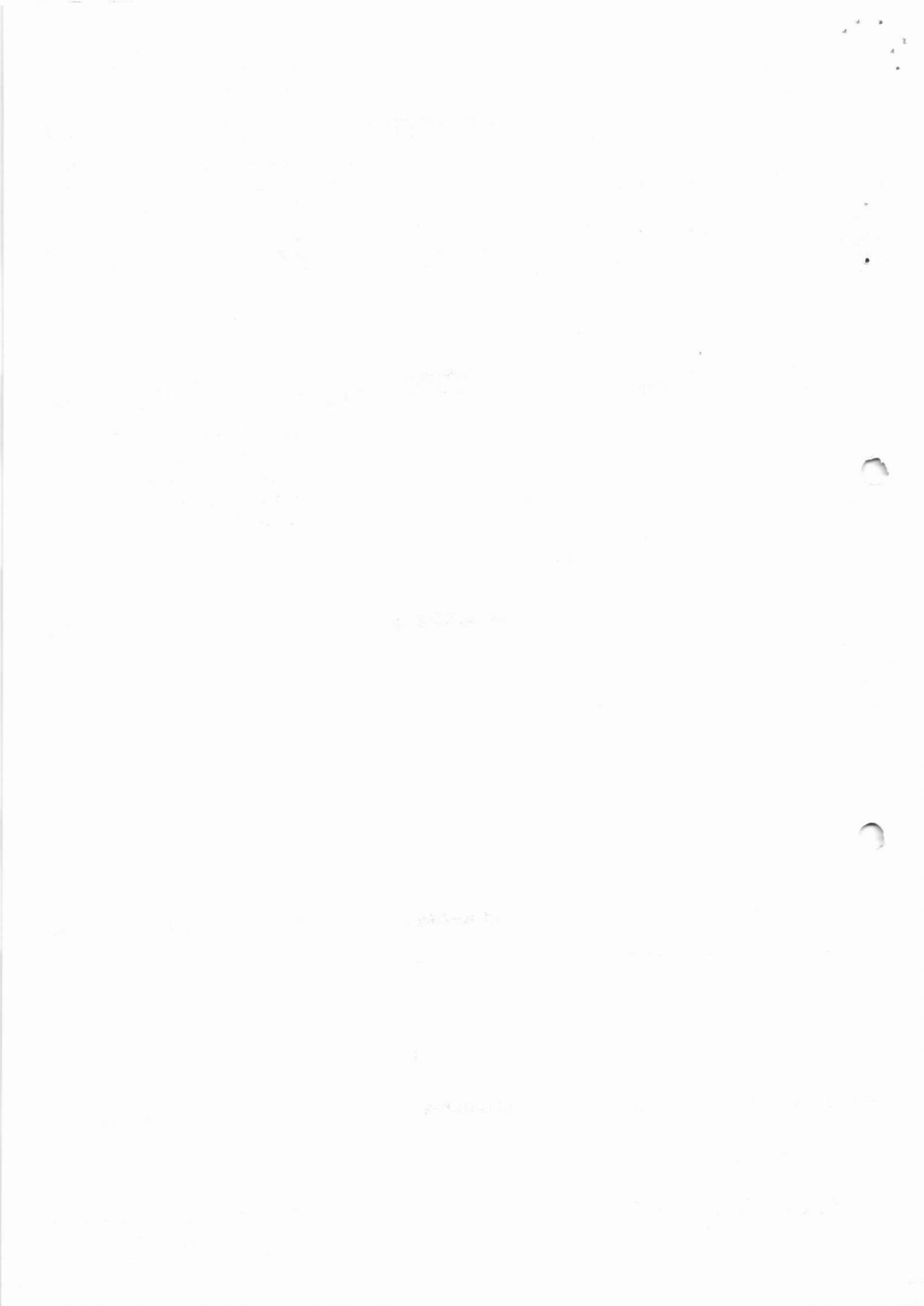



RELATÓRIO DIÁRIO DE OBRA (RDO)

Nº 152

OBRA: REFORMA UPA - UNIDADE DE PRONTO
 ENDEREÇO: ATENDIMENTO Avenida Monsenhor Demosthenes Paraná Brasil Pontes, nº 1655 - Conjunto Habitacional Gilberto Rosseti - Mococa/SP
 CONTRATO: 011/2022 RESP. TÉCNICO: GUILHERME H. BUENO
 INÍCIO: 12/05/2022 Nº CREA-SP: 5070547600
 PRAZO: 05 MESES Nº DA ART: 28027230220768908

DATA: 16/12/2022

MANHÃ				
TARDE			X	
NOITE			X	

MÃO DE OBRA INDIRETA		MÃO DE OBRA DIRETA		EQUIPAMENTOS	
FUNÇÃO / CARGO	QTDE	FUNÇÃO / CARGO	QTDE	DESCRIÇÃO	QTDE
GERENTE DE CONTRATO	-	AJUDANTE GERAL	-	ESCAVADEIRA HIDRÁULICA	-
ENGENHEIRO DE PRODUÇÃO	-	ARMADOR	-	RETRO ESCAVADEIRA	-
TÉCNICO DE SEGURANÇA	1	CARPINTEIRO	-	CAMINHÃO BASCULANTE	-
AUXILIAR ADMINISTRATIVO	1	PEDREIRO	-	CAMINHÃO MUNCK	-
COMPRADOR	1	SOLDADOR	-	GUINDASTE	-
ORÇAMENTISTA	1	PINTOR	3		
		SERRALHEIRO	-		
		ENCANADOR	-		

TAREFAS REALIZADAS

- 1) PINTURA INTERNA
- 2)
- 3)
- 4)
- 5)
- 6)
- 7)
- 8)
- 9)

OCORRÊNCIAS

- 1) Dia chuvoso, impossibilitando trabalhos externos, causando atrasos na obra.
- 2)
- 3)
- 4)
- 5)

ASSINATURAS

Guilherme Henrique Bueno

Engenheiro Civil
CREA Nº 5070547600

GUILHERME HENRIQUE BUENO
 CREA Nº 5070547600
 Construtora HGB LTDA.

RENAN AUGUSTO DE CARVALHO
 CREA Nº 5070103369

Diretor do Departamento de Engenharia e Obras





RELATÓRIO DIÁRIO DE OBRA (RDO)

Nº 153

OBRA: REFORMA UPA - UNIDADE DE PRONTO
 ATENDIMENTO
 ENDEREÇO: Avenida Monsenhor Demosthenes Paraná Brasil Pontes,
 nº 1655 - Conjunto Habitacional Gilberto Rosseti -
 Mococa/SP.

CONTRATO: 011/2022 RESP. TÉCNICO: GUILHERME H. BUENO
 INÍCIO: 12/05/2022 Nº CREA-SP: 5070547600
 PRAZO: 05 MESES Nº DA ART: 28027230220768908

DATA: 19/12/2022

MANHÃ X
 TARDE X
 NOITE

MÃO DE OBRA INDIRETA		MÃO DE OBRA DIRETA		EQUIPAMENTOS	
FUNÇÃO / CARGO	QTDE	FUNÇÃO / CARGO	QTDE	DESCRIÇÃO	QTDE
GERENTE DE CONTRATO	-	AJUDANTE GERAL	-	ESCAVADEIRA HIDRÁULICA	-
ENGENHEIRO DE PRODUÇÃO	-	ARMADOR	-	RETRO ESCAVADEIRA	-
TÉCNICO DE SEGURANÇA	1	CARPINTEIRO	-	CAMINHÃO BASCULANTE	-
AUXILIAR ADMINISTRATIVO	1	PEDREIRO	-	CAMINHÃO MUNCK	-
COMPRADOR	1	SOLDADOR	-	GUINDASTE	-
ORÇAMENTISTA	1	PINTOR	3		
		SERRALHEIRO	-		
		ENCANADOR	-		

TAREFAS REALIZADAS

- 1) PINTURA INTERNA
- 2)
- 3)
- 4)
- 5)
- 6)
- 7)
- 8)
- 9)

OCORRÊNCIAS

- 1) Dia chuvoso, impossibilitando trabalhos externos, causando atrasos na obra.
- 2)
- 3)
- 4)
- 5)

ASSINATURAS

Guilherme Henrique Bueno
 Engenheiro Civil
 CREA nº 5070547600

GUILHERME HENRIQUE BUENO
 CREA Nº 5070547600
 Construtora HGB LTDA.

RENAN AUGUSTO DE CARVALHO
 CREA Nº 5070103369
 Diretor do Departamento de Engenharia e Obras

Faint, illegible text at the top of the page, possibly a header or introductory paragraph.

Second section of faint, illegible text, appearing as several lines of a list or a short paragraph.

Third section of faint, illegible text, continuing the list or paragraph from the previous section.

Fourth section of faint, illegible text, possibly a concluding paragraph or a separate entry.

Fifth section of faint, illegible text at the bottom of the page, possibly a footer or a final note.



RELATÓRIO DIÁRIO DE OBRA (RDO)

Nº 154

OBRA: REFORMA UPA - UNIDADE DE PRONTO
 ENDEREÇO: ATENDIMENTO Avenida Monsenhor Demosthenes Paraná Brasil Pontes, nº 1655 - Conjunto Habitacional Gilberto Rosseti - Mococa/SP
 CONTRATO: 011/2022 RESP. TÉCNICO: GUILHERME H. BUENO
 INÍCIO: 12/05/2022 Nº CREA-SP: 5070547600
 PRAZO: 05 MESES Nº DA ART: 28027230220768908

DATA: 20/12/2022

MANHÃ
 TARDE
 NOITE

MÃO DE OBRA INDIRETA		MÃO DE OBRA DIRETA		EQUIPAMENTOS	
FUNÇÃO / CARGO	QTDE	FUNÇÃO / CARGO	QTDE	DESCRIÇÃO	QTDE
GERENTE DE CONTRATO	-	AJUDANTE GERAL	-	ESCAVADEIRA HIDRÁULICA	-
ENGENHEIRO DE PRODUÇÃO	-	ARMADOR	-	RETRO ESCAVADEIRA	-
TÉCNICO DE SEGURANÇA	1	CARPINTEIRO	-	CAMINHÃO BASCULANTE	-
AUXILIAR ADMINISTRATIVO	1	PEDREIRO	-	CAMINHÃO MUNCK	-
COMPRADOR	1	SOLDADOR	-	GUINDASTE	-
ORÇAMENTISTA	1	PINTOR	3		
		SERRALHEIRO	-		
		ENCANADOR	-		

TAREFAS REALIZADAS

- 1) PINTURA INTERNA
- 2)
- 3)
- 4)
- 5)
- 6)
- 7)
- 8)
- 9)

OCORRÊNCIAS

- 1) Dia chuvoso, impossibilitando trabalhos externos, causando atrasos na obra.
- 2)
- 3)
- 4)
- 5)

ASSINATURAS

Guilherme Henrique Bueno
 Eng.º Civil
 CREA Nº 5070547600

GUILHERME HENRIQUE BUENO
 CREA Nº 5070547600
 Construtora HGB LTDA.

RENAN AUGUSTO DE CARVALHO
 CREA Nº 5070103369
 Diretor do Departamento de Engenharia e Obras

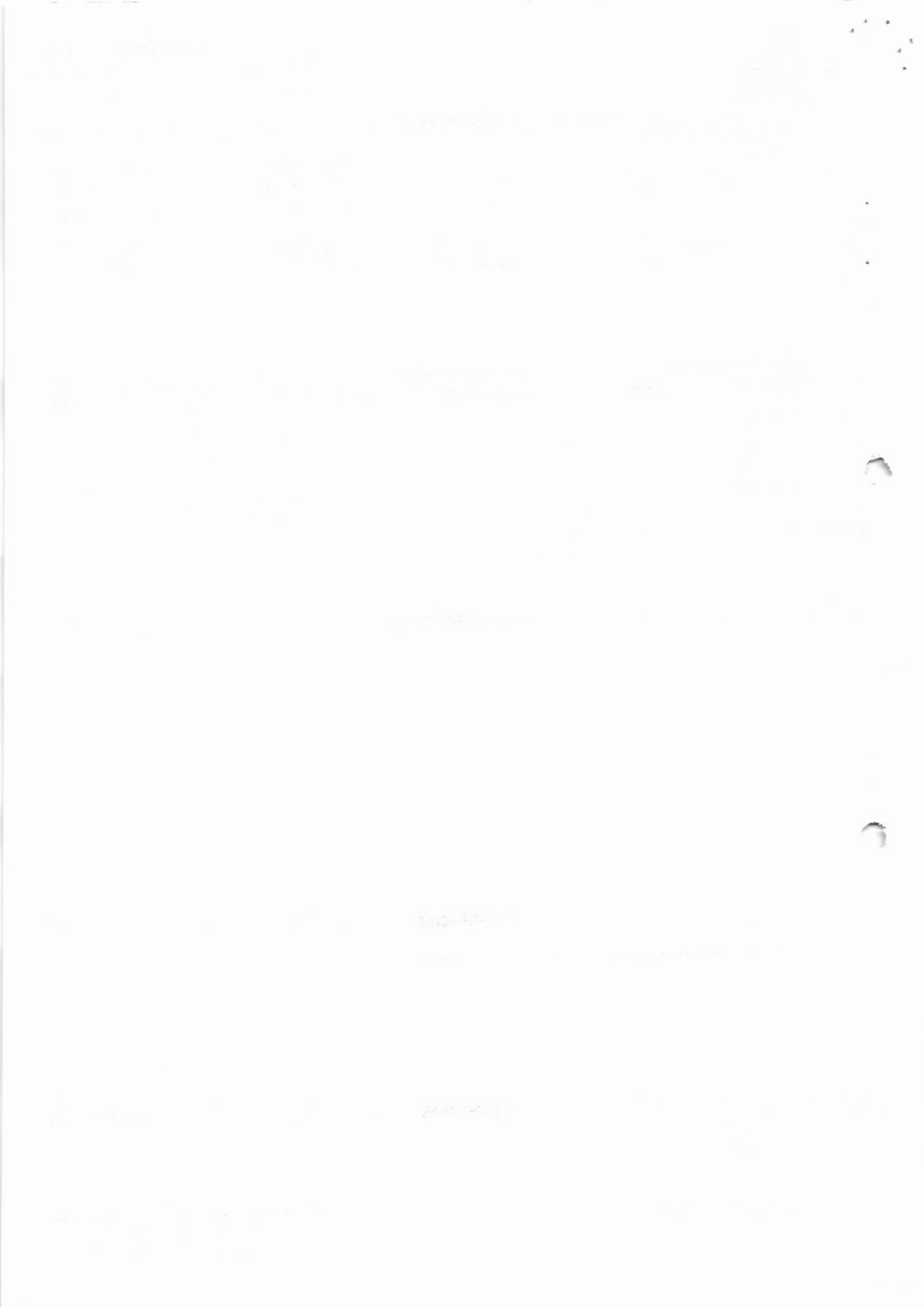



RELATÓRIO DIÁRIO DE OBRA (RDO)

Nº 155

OBRA: REFORMA UPA - UNIDADE DE PRONTO
ENDEREÇO: ATENDIMENTO Avenida Monsenhor Demosthenes Paraná Brasil Pontes, nº 1655 - Conjunto Habitacional Gilberto Rossetti - Mococa/SP.

CONTRATO: 011/2022 RESP. TÉCNICO: GUILHERME H. BUENO
INÍCIO: 12/05/2022 Nº CREA-SP: 5070547600
PRAZO: 05 MESES Nº DA ART: 28027230220768908

DATA: 21/12/2022 [Weather icons: sun, sun with cloud, rain, sun with rain]

Table with 4 columns: Time (MANHÃ, TARDE, NOITE) and weather status (X or blank).

Main table with 6 columns: Mão de Obra Indireta (Função/Cargo, Qtde), Mão de Obra Direta (Função/Cargo, Qtde), Equipamentos (Descrição, Qtde).

TAREFAS REALIZADAS

- 1) PINTURA INTERNA
2)
3)
4)
5)
6)
7)
9)

OCORRÊNCIAS

- 1) Dia chuvoso, impossibilitando trabalhos externos, causando atrasos na obra.
2)
3)
4)
5)

ASSINATURAS

Handwritten signature of Guilherme Henrique Bueno

GUILHERME HENRIQUE BUENO
Engenheiro Civil
CREA nº 5070547600
Construtora HGB LTDA.

RENAN AUGUSTO DE CARVALHO
CREA Nº 5070103369
Diretor do Departamento de Engenharia e Obras

Dear Sir,
I am writing to you regarding the matter of the...
I have been informed that you are interested in...
I would like to discuss this further with you...

I am sure that you will find this information...
I am looking forward to hearing from you...
Yours faithfully,
[Signature]

I am sure that you will find this information...
I am looking forward to hearing from you...
Yours faithfully,
[Signature]

I am sure that you will find this information...
I am looking forward to hearing from you...
Yours faithfully,
[Signature]

I am sure that you will find this information...
I am looking forward to hearing from you...
Yours faithfully,
[Signature]



RELATÓRIO DIÁRIO DE OBRA (RDO)

Nº 156

OBRA: REFORMA UPA - UNIDADE DE PRONTO
ENDEREÇO: ATENDIMENTO Avenida Monsenhor Demosthenes Paraná Brasil Pontes, nº 1655 - Conjunto Habitacional Gilberto Rosseti - Mocooca/SP
CONTRATO: 011/2022 RESP. TÉCNICO: GUILHERME H. BUENO
INÍCIO: 12/05/2022 Nº CREA-SP: 5070547600
PRAZO: 05 MESES Nº DA ART: 28027230220768908

DATA: 22/12/2022

--	--	--	--

MANHÃ			
TARDE		X	
NOITE		X	

MÃO DE OBRA INDIRETA		MÃO DE OBRA DIRETA		EQUIPAMENTOS	
FUNÇÃO / CARGO	QTDE	FUNÇÃO / CARGO	QTDE	DESCRIÇÃO	QTDE
GERENTE DE CONTRATO	-	AJUDANTE GERAL	-	ESCAVADEIRA HIDRÁULICA	-
ENGENHEIRO DE PRODUÇÃO	-	ARMADOR	-	RETRO ESCAVADEIRA	-
TÉCNICO DE SEGURANÇA	1	CARPINTEIRO	-	CAMINHÃO BASCULANTE	-
AUXILIAR ADMINISTRATIVO	1	PEDREIRO	-	CAMINHÃO MUNCK	-
COMPRADOR	1	SOLDADOR	-	GUINDASTE	-
ORÇAMENTISTA	1	PINTOR	3		
		SERRALHEIRO	-		
		ENCANADOR	-		

TAREFAS REALIZADAS

- 1) PINTURA INTERNA
- 2)
- 3)
- 4)
- 5)
- 6)
- 7)
- 8)
- 9)

OCORRÊNCIAS

- 1) Dia chuvoso, impossibilitando trabalhos externos, causando atrasos na obra.
- 2)
- 3)
- 4)
- 5)

ASSINATURAS

Guilherme Henrique Bueno
Engenheiro Civil
GUILHERME HENRIQUE BUENO
CREA Nº 5070547600
Construtora HGB LTDA.

RENAN AUGUSTO DE CARVALHO
CREA Nº 5070103369
Diretor do Departamento de Engenharia e Obras

Faint, illegible text at the top of the page, possibly a header or introductory paragraph.

Second section of faint, illegible text, appearing as several lines of a list or report.

Third section of faint, illegible text, continuing the list or report.

Fourth section of faint, illegible text, possibly a concluding paragraph or a separate entry.

Fifth section of faint, illegible text at the bottom of the page, possibly a footer or a final note.



RELATÓRIO DIÁRIO DE OBRA (RDO)

Nº 157

OBRA: REFORMA UPA - UNIDADE DE PRONTO ATENDIMENTO
ENDEREÇO: Avenida Monsenhor Demosthenes Paraná Brasil Pontes, nº 1655 - Conjunto Habitacional Gilberto Rosseti - Mococa/SP.

CONTRATO: 011/2022 RESP. TÉCNICO: GUILHERME H. BUENO
INÍCIO: 12/05/2022 Nº CREA-SP: 5070547600
PRAZO: 05 MESES Nº DA ART: 28027230220768908

DATA: 23/12/2022 [Weather icons: sun, sun with cloud, rain, rain with cloud]

Table with 2 columns: Time of day (MANHÃ, TARDE, NOITE) and weather status (X).

Main resource table with columns: MÃO DE OBRA INDIRETA (FUNÇÃO / CARGO, QTDE), MÃO DE OBRA DIRETA (FUNÇÃO / CARGO, QTDE), EQUIPAMENTOS (DESCRIÇÃO, QTDE). Lists roles like GERENTE DE CONTRATO, ENGENHEIRO DE PRODUÇÃO, etc.

TAREFAS REALIZADAS

- 1) PINTURA INTERNA
2)
3)
4)
5)
6)
7)
9)

OCORRÊNCIAS

- 1) Dia chuvoso, impossibilitando trabalhos externos, causando atrasos na obra.
2)
3)
4)
5)

ASSINATURAS

Signature of Guilherme Henrique Bueno, Engenheiro Civil, CREA nº 5070547600. Includes company name: CONSTRUTORA HGB LTDA.

Signature of Renan Augusto de Carvalho, Diretor do Departamento de Engenharia e Obras, CREA nº 5070103369.

[Faint, illegible text covering the page]





RELATÓRIO DIÁRIO DE OBRA (RDO)

Nº 158

OBRA: REFORMA UPA - UNIDADE DE PRONTO
ATENDIMENTO
CONTRATO: 011/2022 RESP. TÉCNICO: GUILHERME H. BUENO
ENDEREÇO: Avenida Monsenhor Demosthenes Paraná Brasil Pontes,
nº 1655 - Conjunto Habitacional Gilberto Rossetti -
Mococa/SP. INÍCIO: 12/05/2022 Nº CREA-SP: 5070547600
PRAZO: 05 MESES Nº DA ART: 28027230220768908

DATA:
26/12/2022

MANHÃ

X

TARDE

X

NOITE

MÃO DE OBRA INDIRETA		MÃO DE OBRA DIRETA		EQUIPAMENTOS	
FUNÇÃO / CARGO	QTDE	FUNÇÃO / CARGO	QTDE	DESCRIÇÃO	QTDE
GERENTE DE CONTRATO	-	AJUDANTE GERAL	1	ESCAVADEIRA HIDRÁULICA	-
ENGENHEIRO DE PRODUÇÃO	-	ARMADOR	-	RETRO ESCAVADEIRA	-
TÉCNICO DE SEGURANÇA	1	CARPINTEIRO	-	CAMINHÃO BASCULANTE	-
AUXILIAR ADMINISTRATIVO	1	PEDREIRO	1	CAMINHÃO MUNCK	-
COMPRADOR	1	SOLDADOR	-	GUINDASTE	-
ORÇAMENTISTA	1	PINTOR	3		
		SERRALHEIRO	-		
		ENCANADOR	-		

TAREFAS REALIZADAS

- 1) PINTURA INTERNA
- 2) EXECUÇÃO DE CASA DE GÁS
- 3)
- 4)
- 5)
- 6)
- 7)
- 9)

OCORRÊNCIAS

- 1) Dia chuvoso, impossibilitando trabalhos externos, causando atrasos na obra.
- 2)
- 3)
- 4)
- 5)

ASSINATURAS

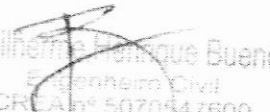
Guilherme Henrique Bueno
Engenheiro Civil
CREA nº 5070547600
GUILHERME HENRIQUE BUENO
CREA Nº 5070547600
Construtora HGB LTDA.

RENAN AUGUSTO DE CARVALHO
CREA Nº 5070103369
Diretor do Departamento de Engenharia e Obras

Faint, illegible text at the top of the page, possibly a header or introductory paragraph.

Second section of faint, illegible text, appearing as several lines of a paragraph.

Third section of faint, illegible text, continuing the document's content.

Fourth section of faint, illegible text, located in the lower middle part of the page.

Fifth section of faint, illegible text at the bottom of the page, possibly a footer or concluding remarks.



RELATÓRIO DIÁRIO DE OBRA (RDO)

Nº 159

OBRA: REFORMA UPA - UNIDADE DE PRONTO

ENDEREÇO: ATENDIMENTO Avenida Monsenhor Demosthenes Paraná Brasil Pontes, nº 1655 - Conjunto Habitacional Gilberto Rossetti - Mococa/SP

CONTRATO: 011/2022 RESP. TÉCNICO: GUILHERME H. BUENO

INÍCIO: 12/05/2022 Nº CREA-SP: 5070547600

PRAZO: 05 MESES Nº DA ART: 28027230220768908

DATA: 27/12/2022



MANHÃ

TARDE

NOITE

X

X

MÃO DE OBRA INDIRETA		MÃO DE OBRA DIRETA		EQUIPAMENTOS	
FUNÇÃO / CARGO	QTDE	FUNÇÃO / CARGO	QTDE	DESCRIÇÃO	QTDE
GERENTE DE CONTRATO	-	AJUDANTE GERAL	1	ESCAVADEIRA HIDRÁULICA	-
ENGENHEIRO DE PRODUÇÃO	-	ARMADOR	-	RETRO ESCAVADEIRA	-
TÉCNICO DE SEGURANÇA	1	CARPINTEIRO	-	CAMINHÃO BASCULANTE	-
AUXILIAR ADMINISTRATIVO	1	PEDREIRO	1	CAMINHÃO MUNCK	-
COMPRADOR	1	SOLDADOR	-	GUINDASTE	-
ORÇAMENTISTA	1	PINTOR	3		
		SERRALHEIRO	-		
		ENCANADOR	-		

TAREFAS REALIZADAS

- 1) PINTURA INTERNA
- 2) EXECUÇÃO DE CASA DE GÁS
- 3)
- 4)
- 5)
- 6)
- 7)
- 9)

OCORRÊNCIAS

- 1) Dia chuvoso, impossibilitando trabalhos externos, causando atrasos na obra.
- 2)
- 3)
- 4)
- 5)

ASSINATURAS

Guilherme Henrique Bueno
Engenheiro Civil
CREA nº 5070547600

GUILHERME HENRIQUE BUENO
CREA Nº 5070547600
Construtora HGB LTDA.

RENAN AUGUSTO DE CARVALHO
CREA Nº 5070103369
Diretor do Departamento de Engenharia e Obras

...

...

...

...

...

...

...



RELATÓRIO DIÁRIO DE OBRA (RDO)

Nº 160

OBRA: REFORMA UPA - UNIDADE DE PRONTO

ATENDIMENTO

CONTRATO: 011/2022 RESP. TÉCNICO: GUILHERME H. BUENO

ENDEREÇO: Avenida Monsenhor Demosthenes Paraná Brasil Pontes,
nº 1655 - Conjunto Habitacional Gilberto Rosseti -
Mococa/SP.

INÍCIO: 12/05/2022 Nº CREA-SP: 5070547600

PRAZO: 05 MESES Nº DA ART: 28027230220768908

DATA:
28/12/2022



MANHÃ

TARDE

NOITE

X

X

MÃO DE OBRA INDIRETA		MÃO DE OBRA DIRETA		EQUIPAMENTOS	
FUNÇÃO / CARGO	QTDE	FUNÇÃO / CARGO	QTDE	DESCRIÇÃO	QTDE
GERENTE DE CONTRATO	-	AJUDANTE GERAL	1	ESCAVADEIRA HIDRÁULICA	-
ENGENHEIRO DE PRODUÇÃO	-	ARMADOR	-	RETRO ESCAVADEIRA	-
TÉCNICO DE SEGURANÇA	1	CARPINTEIRO	-	CAMINHÃO BASCULANTE	-
AUXILIAR ADMINISTRATIVO	1	PEDREIRO	1	CAMINHÃO MUNCK	-
COMPRADOR	1	SOLDADOR	-	GUINDASTE	-
ORÇAMENTISTA	1	PINTOR	3		
		SERRALHEIRO	-		
		ENCANADOR	-		

TAREFAS REALIZADAS

- 1) PINTURA INTERNA
- 2) EXECUÇÃO DE CASA DE GÁS
- 3)
- 4)
- 5)
- 6)
- 7)
- 9)

OCORRÊNCIAS

- 1) Dia chuvoso, impossibilitando trabalhos externos, causando atrasos na obra.
- 2)
- 3)
- 4)
- 5)

ASSINATURAS

Guilherme Henrique Bueno
 Engenheiro Civil
 CREA nº 5070547600

GUILHERME HENRIQUE BUENO
 CREA Nº 5070547600
 Construtora HGB LTDA.

RENAN AUGUSTO DE CARVALHO
 CREA Nº 5070103369
 Diretor do Departamento de Engenharia e Obras

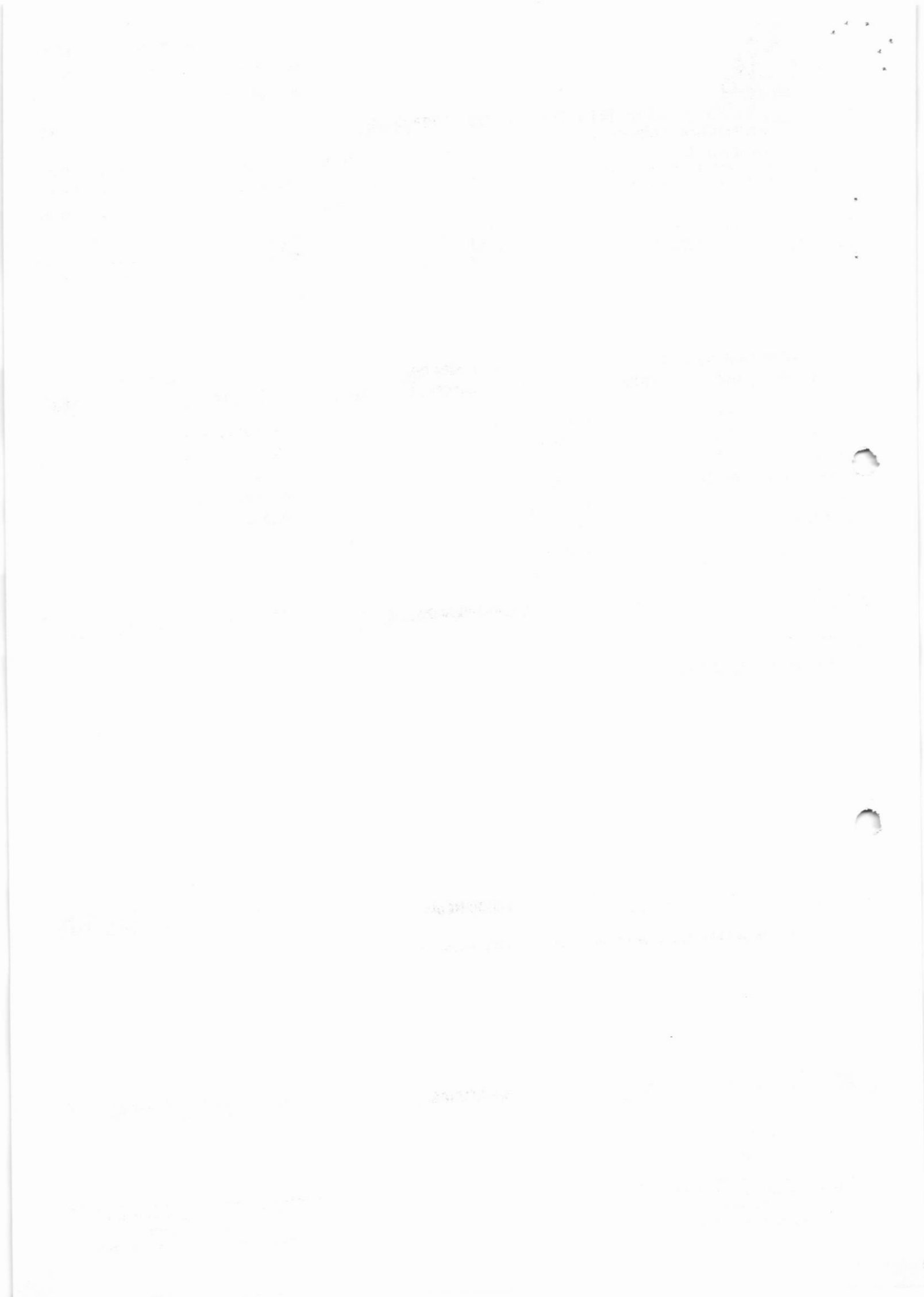

RELATÓRIO DIÁRIO DE OBRA (RDO)

Nº **161**

OBRA: REFORMA UPA - UNIDADE DE PRONTO ATENDIMENTO
 ENDEREÇO: Avenida Monsenhor Demosthenes Parariá Brasil Pontes, nº 1655 - Conjunto Habitacional Gilberto Rosseti - Mococa/SP.

CONTRATO: 011/2022 RESP. TÉCNICO: GUILHERME H. BUENO
 INÍCIO: 12/05/2022 Nº CREA-SP: 5070547600
 PRAZO: 05 MESES Nº DA ART: 28027230220768908

DATA: 29/12/2022



MANHÃ

TARDE

NOITE

X

X

MÃO DE OBRA INDIRETA		MÃO DE OBRA DIRETA		EQUIPAMENTOS	
FUNÇÃO / CARGO	QTDE	FUNÇÃO / CARGO	QTDE	DESCRIÇÃO	QTDE
GERENTE DE CONTRATO	-	AJUDANTE GERAL	1	ESCAVADEIRA HIDRÁULICA	-
ENGENHEIRO DE PRODUÇÃO	-	ARMADOR	-	RETRO ESCAVADEIRA	-
TÉCNICO DE SEGURANÇA	1	CARPINTEIRO	-	CAMINHÃO BASCULANTE	-
AUXILIAR ADMINISTRATIVO	1	PEDREIRO	1	CAMINHÃO MUNCK	-
COMPRADOR	1	SOLDADOR	-	GUINDASTE	-
ORÇAMENTISTA	1	PINTOR	3		
		SERRALHEIRO	-		
		ENCANADOR	-		

TAREFAS REALIZADAS

- 1) PINTURA INTERNA
- 2) EXECUÇÃO DE CASA DE GÁS
- 3)
- 4)
- 5)
- 6)
- 7)
- 8)
- 9)

OCORRÊNCIAS

- 1) Dia chuvoso, impossibilitando trabalhos externos, causando atrasos na obra.
- 2)
- 3)
- 4)
- 5)

ASSINATURAS

Guilherme Henrique Bueno
 Engenheiro Civil
 CREA Nº 5070547600

GUILHERME HENRIQUE BUENO
 CREA Nº 5070547600
 Construtora HGB LTDA.

RENAN AUGUSTO DE CARVALHO
 CREA Nº 5070103369
 Diretor do Departamento de Engenharia e Obras

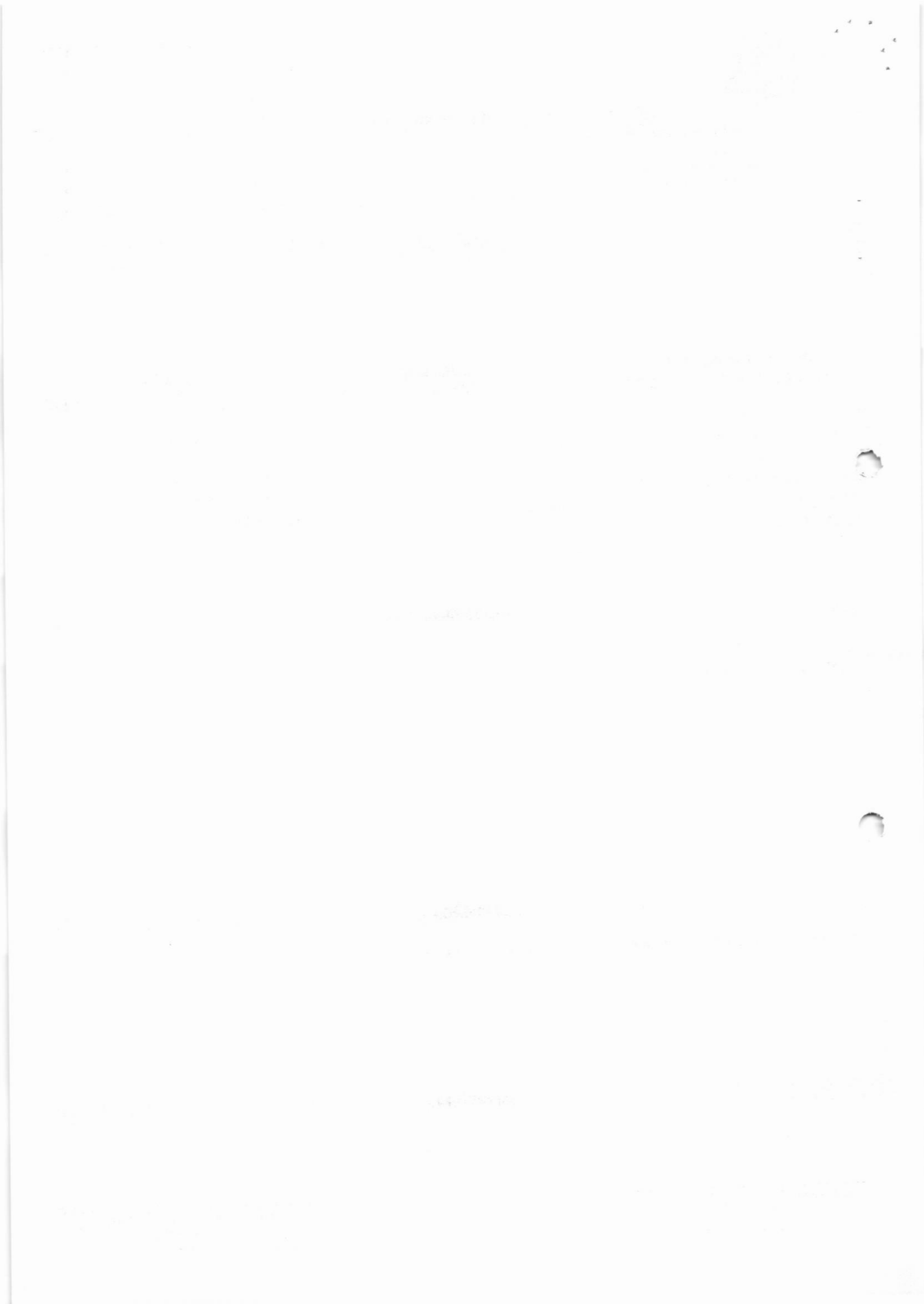

RELATÓRIO DIÁRIO DE OBRA (RDO)

Nº **162**

OBRA: REFORMA UPA - UNIDADE DE PRONTO
ATENDIMENTO
ENDEREÇO: Avenida Monsenhor Demosthenes Paraná Brasil Pontes,
nº 1655 - Conjunto Habitacional Gilberto Rosseti -
Mococa/SP.

CONTRATO: 011/2022 RESP. TÉCNICO: GUILHERME H. BUENO
INÍCIO: 12/05/2022 Nº CREA-SP: 5070547600
PRAZO: 05 MESES Nº DA ART: 28027230220768908

DATA:
30/12/2022



MANHÃ

TARDE

NOITE

X

X

MÃO DE OBRA INDIRETA		MÃO DE OBRA DIRETA		EQUIPAMENTOS	
FUNÇÃO / CARGO	QTDE	FUNÇÃO / CARGO	QTDE	DESCRIÇÃO	QTDE
GERENTE DE CONTRATO	-	AJUDANTE GERAL	1	ESCAVADEIRA HIDRÁULICA	-
ENGENHEIRO DE PRODUÇÃO	-	ARMADOR	-	RETRO ESCAVADEIRA	-
TÉCNICO DE SEGURANÇA	1	CARPINTEIRO	-	CAMINHÃO BASCULANTE	-
AUXILIAR ADMINISTRATIVO	1	PEDREIRO	1	CAMINHÃO MUNCK	-
COMPRADOR	1	SOLDADOR	-	GUINDASTE	-
ORÇAMENTISTA	1	PINTOR	3		
		SERRALHEIRO	-		
		ENCANADOR	-		

TAREFAS REALIZADAS

- 1) PINTURA INTERNA
- 2) EXECUÇÃO DE CASA DE GÁS
- 3)
- 4)
- 5)
- 6)
- 7)
- 9)

OCORRÊNCIAS

- 1) Dia chuvoso, impossibilitando trabalhos externos, causando atrasos na obra.
- 2)
- 3)
- 4)
- 5)

ASSINATURAS

Guilherme Henrique Bueno
ENGENHEIRO CIVIL
CREA Nº 5070547600

GUILHERME HENRIQUE BUENO
CREA Nº 5070547600
Construtora HGB LTDA.

RENAN AUGUSTO DE CARVALHO
CREA Nº 5070103369
Diretor do Departamento de Engenharia e Obras

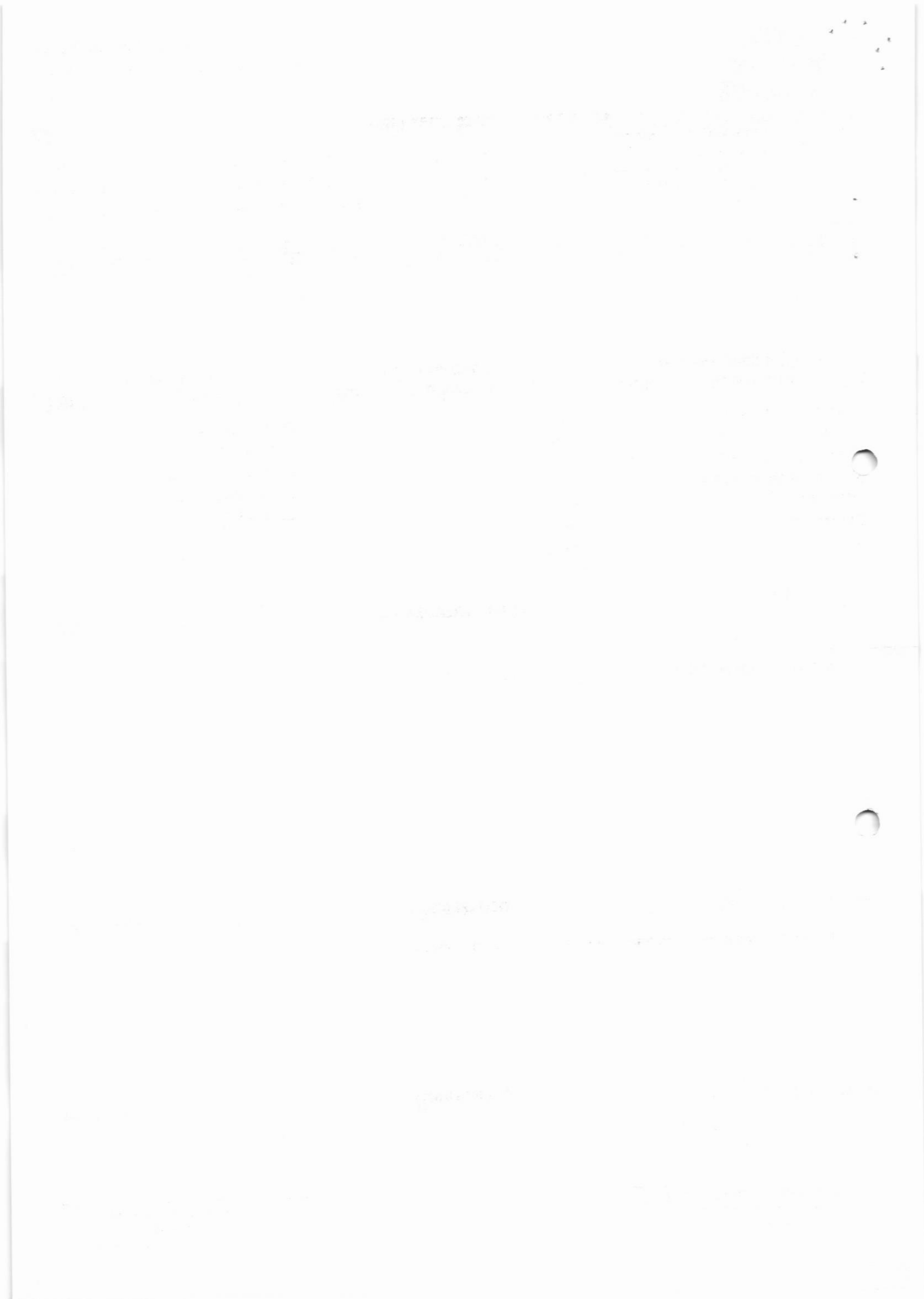



RELATÓRIO DIÁRIO DE OBRA (RDO)

Nº 163

OBRA: REFORMA UPA - UNIDADE DE PRONTO

ATENDIMENTO

ENDEREÇO: Avenida Monsenhor Demosthenes Paraná Brasil Pontes, nº 1655 - Conjunto Habitacional Gilberto Rossetti - Mococa/SP.

CONTRATO: 011/2022 RESP. TÉCNICO: GUILHERME H. BUENO

INÍCIO: 12/05/2022 Nº CREA-SP: 5070547600

PRAZO: 05 MESES Nº DA ART: 28027230220768908

DATA: 02/01/2023



MANHÃ

TARDE

NOITE

X

X

MÃO DE OBRA INDIRETA		MÃO DE OBRA DIRETA		EQUIPAMENTOS	
FUNÇÃO / CARGO	QTDE	FUNÇÃO / CARGO	QTDE	DESCRIÇÃO	QTDE
GERENTE DE CONTRATO	-	AJUDANTE GERAL	1	ESCAVADEIRA HIDRÁULICA	-
ENGENHEIRO DE PRODUÇÃO	-	ARMADOR	-	RETRO ESCAVADEIRA	-
TÉCNICO DE SEGURANÇA	1	CARPINTEIRO	-	CAMINHÃO BASCULANTE	-
AUXILIAR ADMINISTRATIVO	1	PEDREIRO	1	CAMINHÃO MUNCK	-
COMPRADOR	1	SOLDADOR	-	GUINDASTE	-
ORÇAMENTISTA	1	PINTOR	3		
		SERRALHEIRO	-		
		ENCANADOR	-		

TAREFAS REALIZADAS

- 1) PINTURA INTERNA
- 2) ARMAÇÃO, CONCRETAGEM DE VIGA DE REFORÇO EM LAJE DE TETO
- 3)
- 4)
- 5)
- 6)
- 7)
- 8)
- 9)

OCORRÊNCIAS

- 1) Dia chuvoso, impossibilitando trabalhos externos, causando atrasos na obra.
- 2)
- 3)
- 4)
- 5)

ASSINATURAS

Guilherme Henrique Bueno
Engenheiro Civil
CREA Nº 5070547600

GUILHERME HENRIQUE BUENO
CREA Nº 5070547600
Construtora HGB LTDA.

RENAN AUGUSTO DE CARVALHO
CREA Nº 5070103369
Diretor do Departamento de Engenharia e Obras

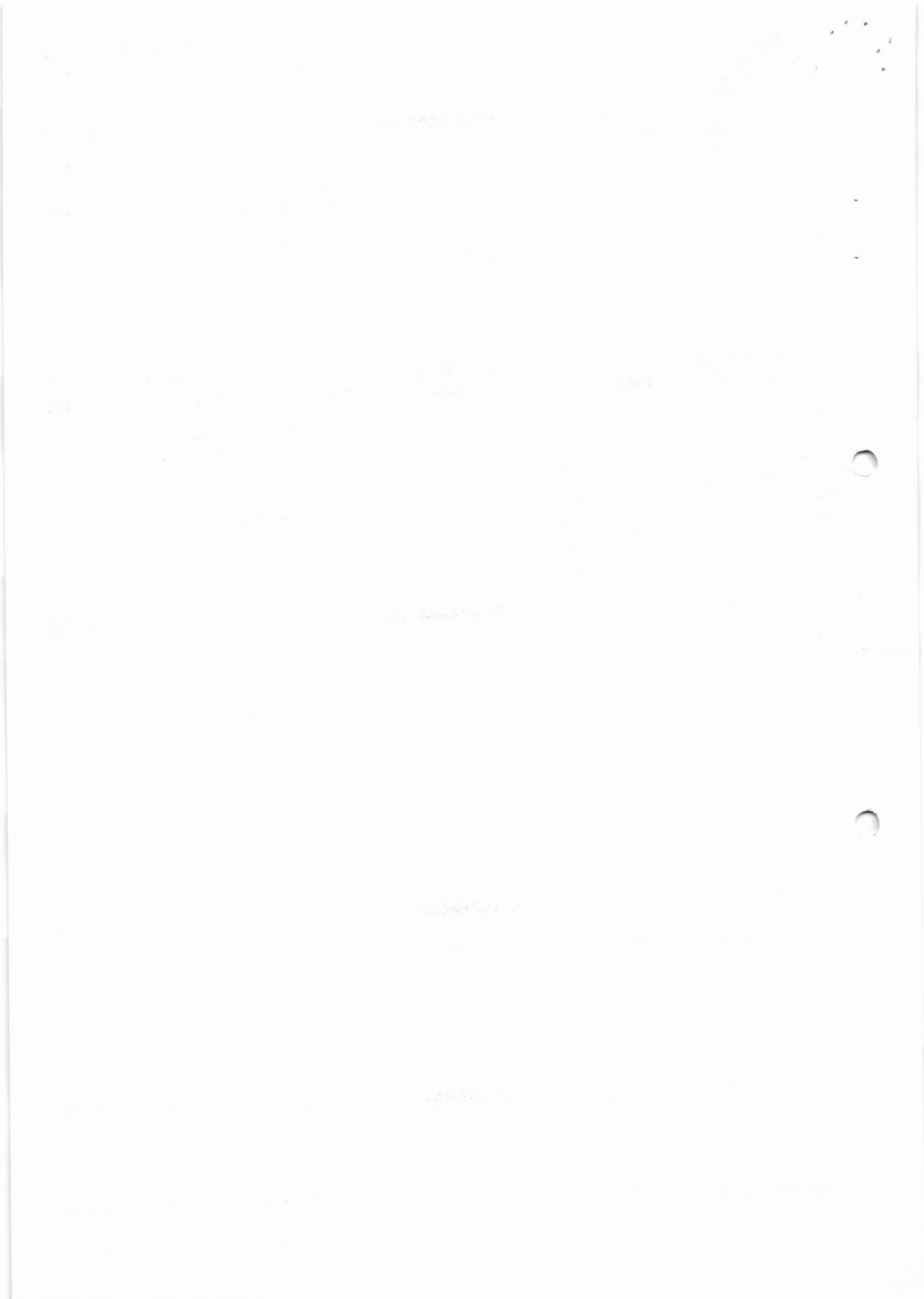



RELATÓRIO DIÁRIO DE OBRA (RDO)

Nº 164

OBRA: REFORMA UPA - UNIDADE DE PRONTO ATENDIMENTO
ENDEREÇO: Avenida Monsenhor Demosthenes Paraná Brasil Pontes, nº 1655 - Conjunto Habitacional Gilberto Rosseti - Mococa/SP

CONTRATO: 011/2022 RESP. TÉCNICO: GUILHERME H. BUENO
INÍCIO: 12/05/2022 Nº CREA-SP: 5070547600
PRAZO: 05 MESES Nº DA ART: 28027230220768908

DATA: 03/01/2023



MANHÃ
TARDE
NOITE

X
X

Table with 6 columns: MÃO DE OBRA INDIRETA (FUNÇÃO / CARGO, QTDE), MÃO DE OBRA DIRETA (FUNÇÃO / CARGO, QTDE), EQUIPAMENTOS (DESCRIÇÃO, QTDE). Rows include Gerente de Contrato, Engenheiro de Produção, Técnico de Segurança, Auxiliar Administrativo, Comprador, Orçamentista, Ajudante Geral, Armador, Carpinteiro, Pedreiro, Soldador, Pintor, Serralheiro, Encanador, Escavadeira Hidráulica, Retro Escavadeira, Caminhão Basculante, Caminhão Munck, Guindaste.

TAREFAS REALIZADAS

- 1) PINTURA INTERNA
2)
3)
4)
5)
6)
7)
9)

OCORRÊNCIAS

- 1) Dia chuvoso, impossibilitando trabalhos externos, causando atrasos na obra.
2)
3)
4)
5)

ASSINATURAS

Guilherme Henrique Bueno
Engenheiro Civil
CREA nº 5070547600
GUILHERME HENRIQUE BUENO
CREA Nº 5070547600
Construtora HGB LTDA.

RENAN AUGUSTO DE CARVALHO
CREA Nº 5070103369
Diretor do Departamento de Engenharia e Obras

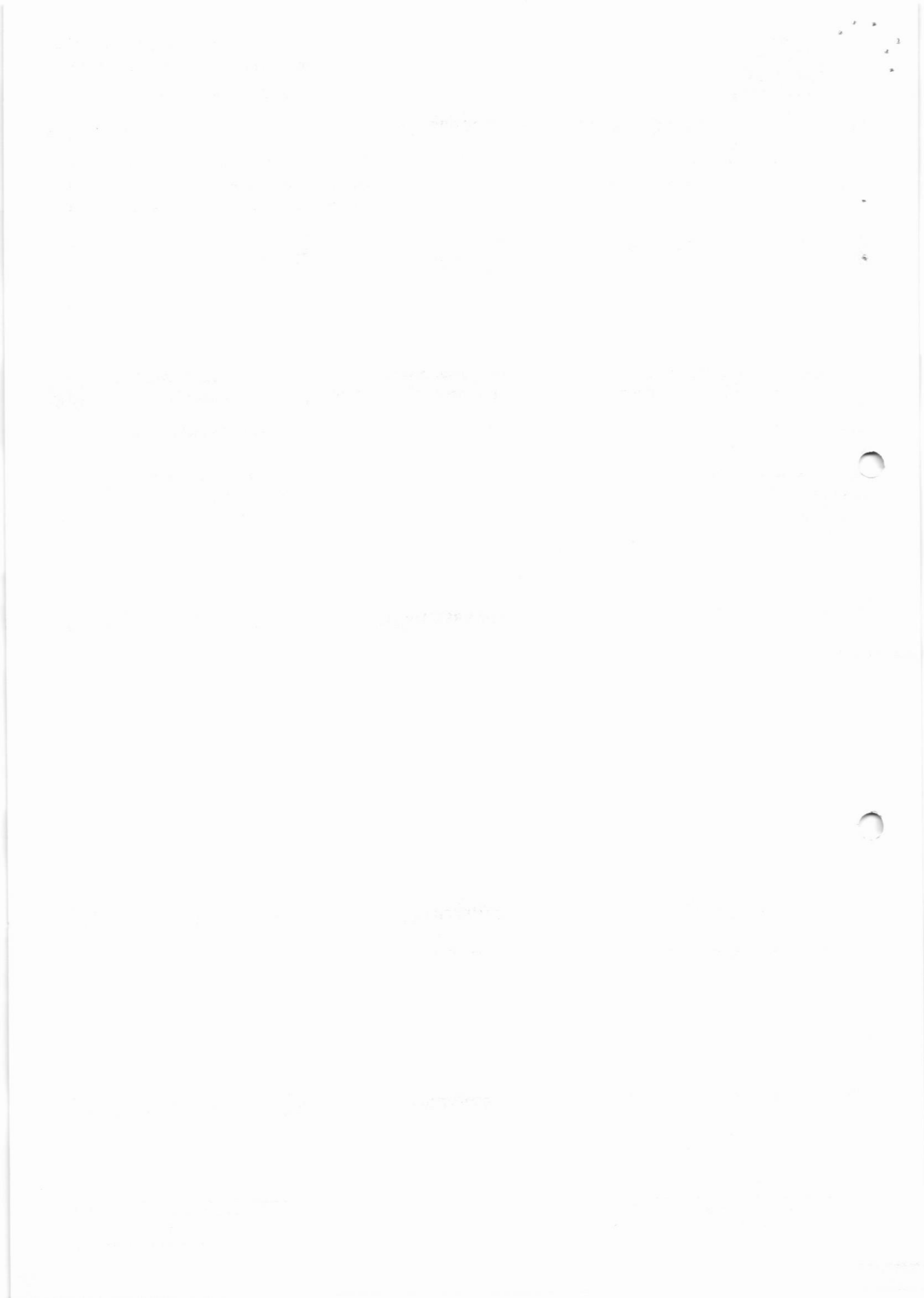



RELATÓRIO DIÁRIO DE OBRA (RDO)

Nº 165

OBRA: REFORMA UPA - UNIDADE DE PRONTO
CONTRATO: 011/2022 RESP. TÉCNICO: GUILHERME H. BUENO
ENDEREÇO: Avenida Monsenhor Demosthenes Paraná Brasil Pontes,
nº 1655 - Conjunto Habitacional Gilberto Rosseti -
Mococa/SP. INÍCIO: 12/05/2022 Nº CREA-SP: 5070547600
PRAZO: 05 MESES Nº DA ART: 28027230220768908

DATA:
04/01/2023MANHÃ
TARDE
NOITE

X

X

MÃO DE OBRA INDIRETA		MÃO DE OBRA DIRETA		EQUIPAMENTOS	
FUNÇÃO / CARGO	QTDE	FUNÇÃO / CARGO	QTDE	DESCRIÇÃO	QTDE
GERENTE DE CONTRATO	-	AJUDANTE GERAL	-	ESCAVADEIRA HIDRÁULICA	-
ENGENHEIRO DE PRODUÇÃO	-	ARMADOR	-	RETRO ESCAVADEIRA	-
TÉCNICO DE SEGURANÇA	1	CARPINTEIRO	-	CAMINHÃO BASCULANTE	-
AUXILIAR ADMINISTRATIVO	1	PEDREIRO	-	CAMINHÃO MUNCK	-
COMPRADOR	1	SOLDADOR	-	GUINDASTE	-
ORÇAMENTISTA	1	PINTOR	3		
		SERRALHEIRO	-		
		ENCANADOR	-		

TAREFAS REALIZADAS

1) PINTURA INTERNA

2)

3)

4)

5)

6)

7)

8)

9)

OCORRÊNCIAS

1) Dia chuvoso, impossibilitando trabalhos externos, causando atrasos na obra.

2)

3)

4)

5)

ASSINATURAS

Guilherme Henrique Bueno
Engenheiro Civil
CREA Nº 5070547600

GUILHERME HENRIQUE BUENO
CREA Nº 5070547600
Construtora HGB LTDA.

RENAN AUGUSTO DE CARVALHO
CREA Nº 5070103369
Diretor do Departamento de Engenharia e Obras

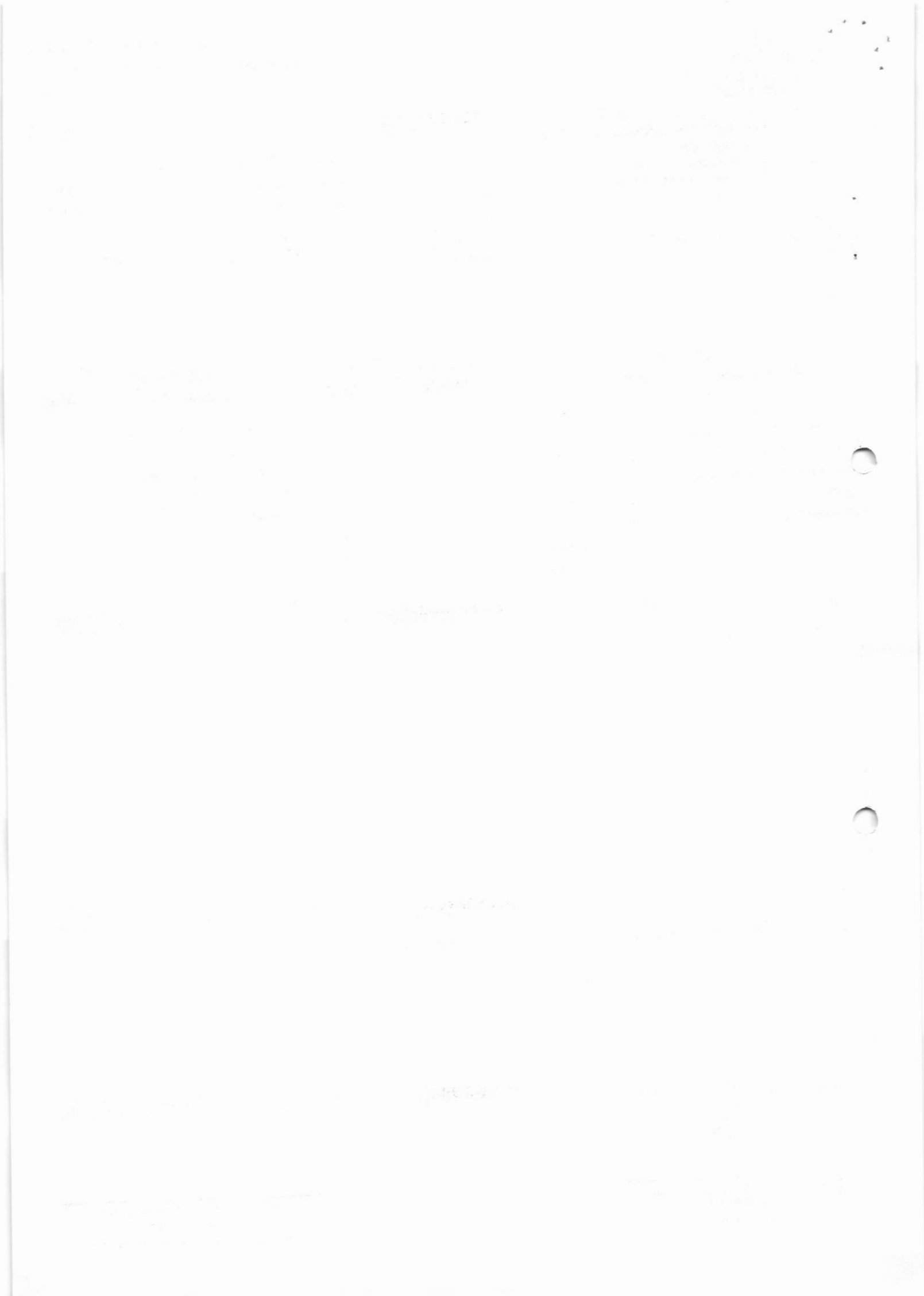



RELATÓRIO DIÁRIO DE OBRA (RDO)

Nº 166

OBRA: REFORMA UPA - UNIDADE DE PRONTO ATENDIMENTO
ENDEREÇO: Avenida Monsenhor Demosthenes Paraná Brasil Pontes, nº 1655 - Conjunto Habitacional Gilberto Rosseti - Mococa/SP.

CONTRATO: 011/2022 RESP. TÉCNICO: GUILHERME H. BUENO
INÍCIO: 12/05/2022 Nº CREA-SP: 5070547600
PRAZO: 05 MESES Nº DA ART: 28027230220768908

DATA: 05/01/2023



MANHÃ
TARDE
NOITE

X
X

Table with columns: MÃO DE OBRA INDIRETA (FUNÇÃO / CARGO, QTDE), MÃO DE OBRA DIRETA (FUNÇÃO / CARGO, QTDE), EQUIPAMENTOS (DESCRIÇÃO, QTDE). Rows include Gerente de Contrato, Engenheiro de Produção, Técnico de Segurança, Auxiliar Administrativo, Comprador, Orçamentista, Ajudante Geral, Armador, Carpinteiro, Pedreiro, Soldador, Pintor, Serralheiro, Encanador, Escavadeira Hidráulica, Retro Escavadeira, Caminhão Basculante, Caminhão Munck, Guindaste.

TAREFAS REALIZADAS

- 1) PINTURA INTERNA
2)
3)
4)
5)
6)
7)
9)

OCORRÊNCIAS

- 1) Dia chuvoso, impossibilitando trabalhos externos, causando atrasos na obra.
2)
3)
4)
5)

ASSINATURAS

Guilherme Henrique Bueno
Engenheiro Civil
CREA nº 5070547600

GUILHERME HENRIQUE BUENO
CREA Nº 5070547600
Construtora HGB LTDA

RENAN AUGUSTO DE CARVALHO
CREA Nº 5070103369
Diretor do Departamento de Engenharia e Obras

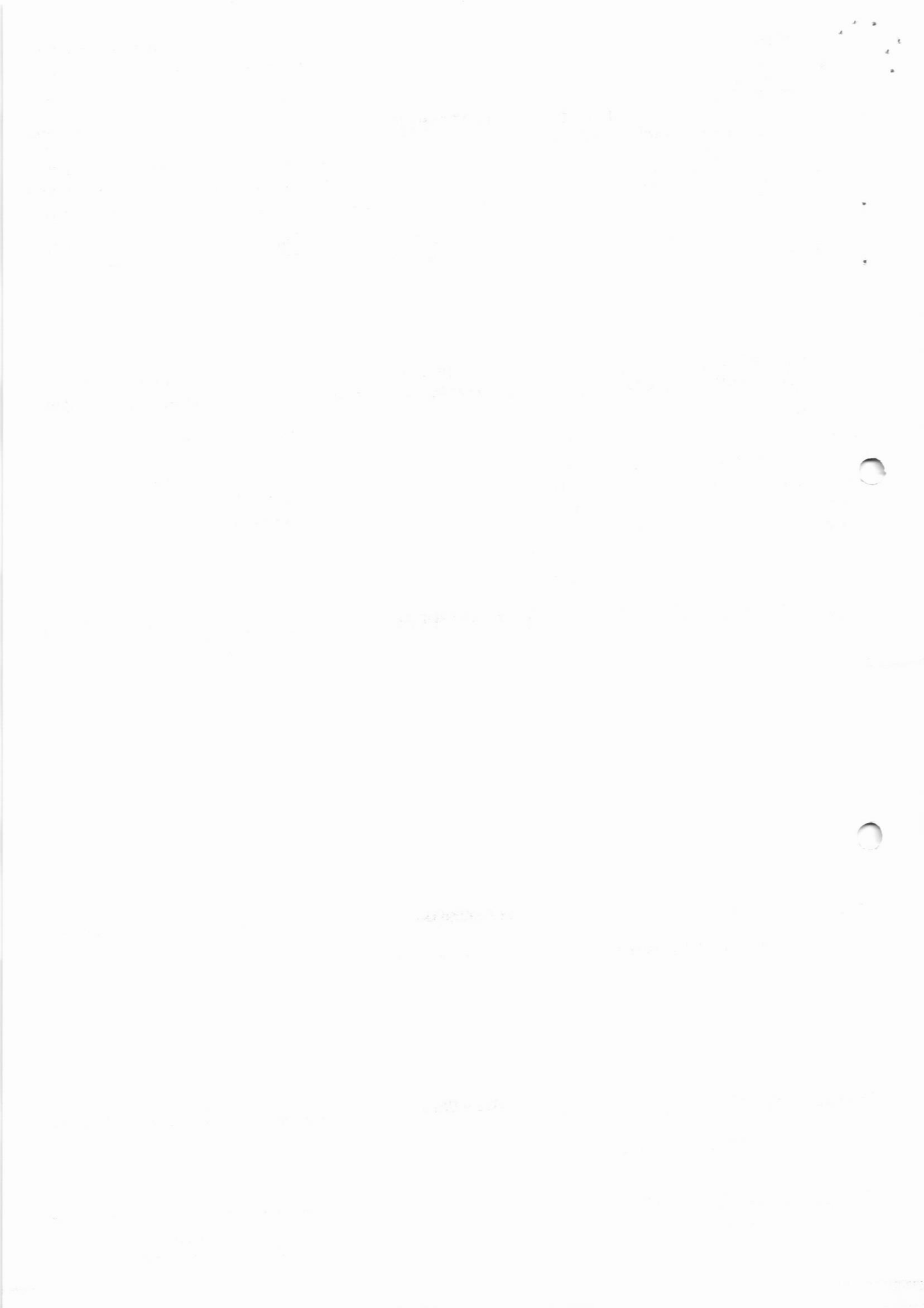

RELATÓRIO DIÁRIO DE OBRA (RDO)

Nº 167

OBRA: REFORMA UPA - UNIDADE DE PRONTO ATENDIMENTO
 ENDEREÇO: Avenida Monsenhor Demosthenes Paraná Brasil Pontes,
 nº 1655 - Conjunto Habitacional Gilberto Rosseti -
 Mococa/SP

CONTRATO: 011/2022 RESP. TÉCNICO: GUILHERME H. BUENO
 INÍCIO: 12/05/2022 Nº CREA-SP: 5070547600
 PRAZO: 05 MESES Nº DA ART: 28027230220768908

DATA:
06/01/2023



MANHÃ

TARDE

NOITE

X

X

MÃO DE OBRA INDIRETA

FUNÇÃO / CARGO

QTDE

MÃO DE OBRA DIRETA

FUNÇÃO / CARGO

QTDE

EQUIPAMENTOS

DESCRIÇÃO

QTDE

GERENTE DE CONTRATO	-	AJUDANTE GERAL	-	ESCAVADEIRA HIDRÁULICA	-
ENGENHEIRO DE PRODUÇÃO	-	ARMADOR	-	RETRO ESCAVADEIRA	-
TÉCNICO DE SEGURANÇA	1	CARPINTEIRO	-	CAMINHÃO BASCULANTE	-
AUXILIAR ADMINISTRATIVO	1	PEDREIRO	-	CAMINHÃO MUNCK	-
COMPRADOR	1	SOLDADOR	-	GUINDASTE	-
ORÇAMENTISTA	1	PINTOR	3		
		SERRALHEIRO	-		
		ENCANADOR	-		

TAREFAS REALIZADAS

1) PINTURA INTERNA

2)

3)

4)

5)

6)

7)

9)

OCORRÊNCIAS

1) Dia chuvoso, impossibilitando trabalhos externos, causando atrasos na obra.

2)

3)

4)

5)

ASSINATURAS

Guilherme Henrique Bueno
 Engenheiro Civil
 CREA nº 5070547600

GUILHERME HENRIQUE BUENO
 CREA Nº 5070547600
 Construtora HGB LTDA.

RENAN AUGUSTO DE CARVALHO
 CREA Nº 5070103369
 Diretor do Departamento de Engenharia e Obras

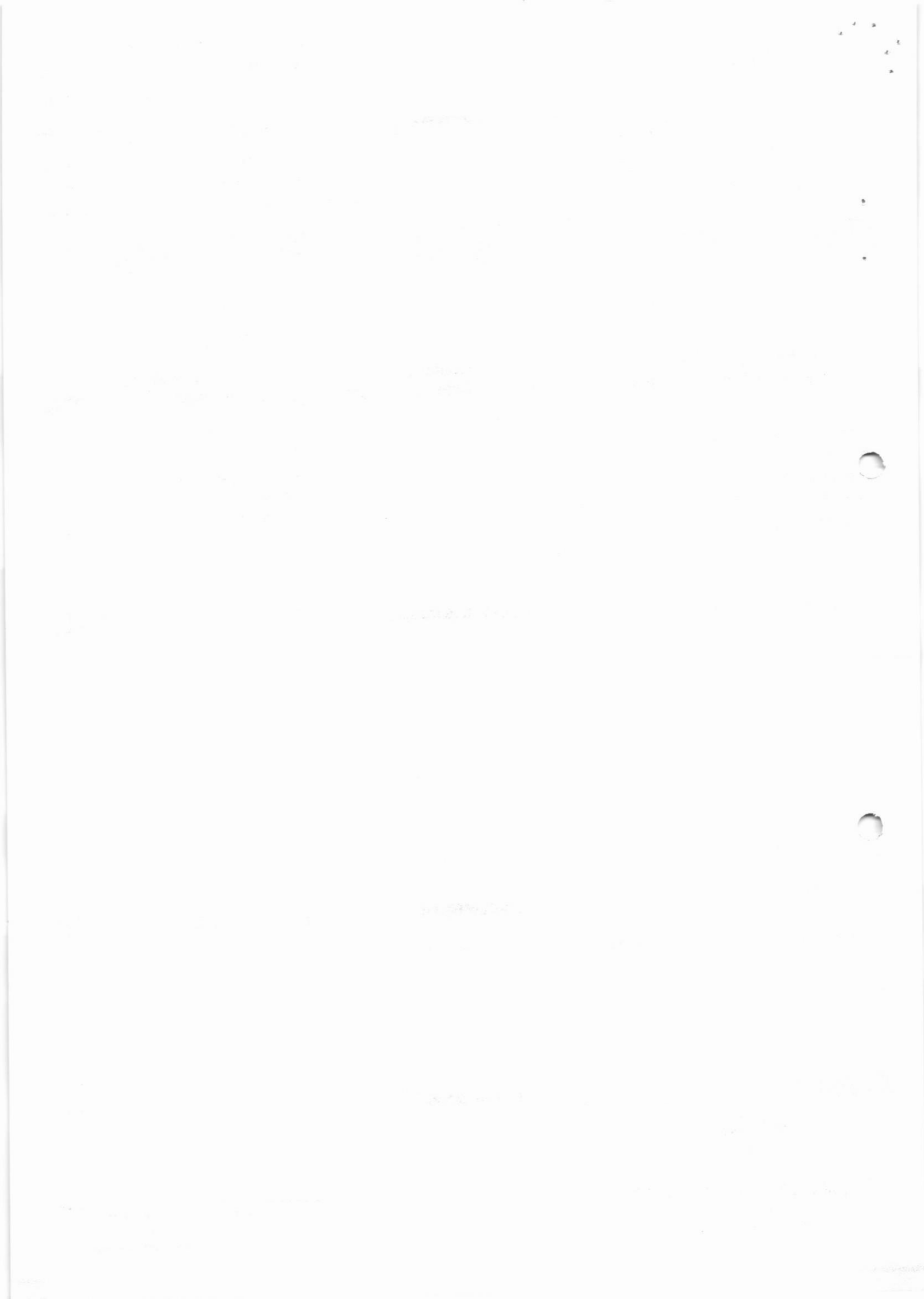



RELATÓRIO DIÁRIO DE OBRA (RDO)

Nº 168

OBRA: REFORMA UPA - UNIDADE DE PRONTO ATENDIMENTO
ENDEREÇO: Avenida Monsenhor Demosthenes Paraná Brasil Pontes, nº 1655 - Conjunto Habitacional Gilberto Rossetti - Matocá/SP

CONTRATO: 011/2022 RESP. TÉCNICO: GUILHERME H. BUENO
INÍCIO: 12/05/2022 Nº CREA-SP: 5070547600
PRAZO: 05 MESES Nº DA ART: 28027230220768908

DATA: 09/01/2023



MANHÃ

TARDE

NOITE

X

X

Table with 6 columns: Mão de Obra Indireta (Função/Cargo, Qtde), Mão de Obra Direta (Função/Cargo, Qtde), Equipamentos (Descrição, Qtde). Rows include Gerente de Contrato, Engenheiro de Produção, Técnico de Segurança, Auxiliar Administrativo, Comprador, Orçamentista, Ajudante Geral, Armador, Carpinteiro, Pedreiro, Soldador, Pintor, Serralheiro, Encanador, Escavadeira Hidráulica, Retro Escavadeira, Caminhão Basculante, Caminhão Munck, Guindaste.

TAREFAS REALIZADAS

- 1) PINTURA INTERNA
2)
3)
4)
5)
6)
7)
9)

OCORRÊNCIAS

- 1) Dia chuvoso, impossibilitando trabalhos externos, causando atrasos na obra.
2)
3)
4)
5)

ASSINATURAS

Guilherme Henrique Bueno
Engenheiro Civil
CREA nº 5070547600

GUILHERME HENRIQUE BUENO
CREA Nº 5070547600
Construtora HGB LTDA.

RENAN AUGUSTO DE CARVALHO
CREA Nº 5070103369
Diretor do Departamento de Engenharia e Obras

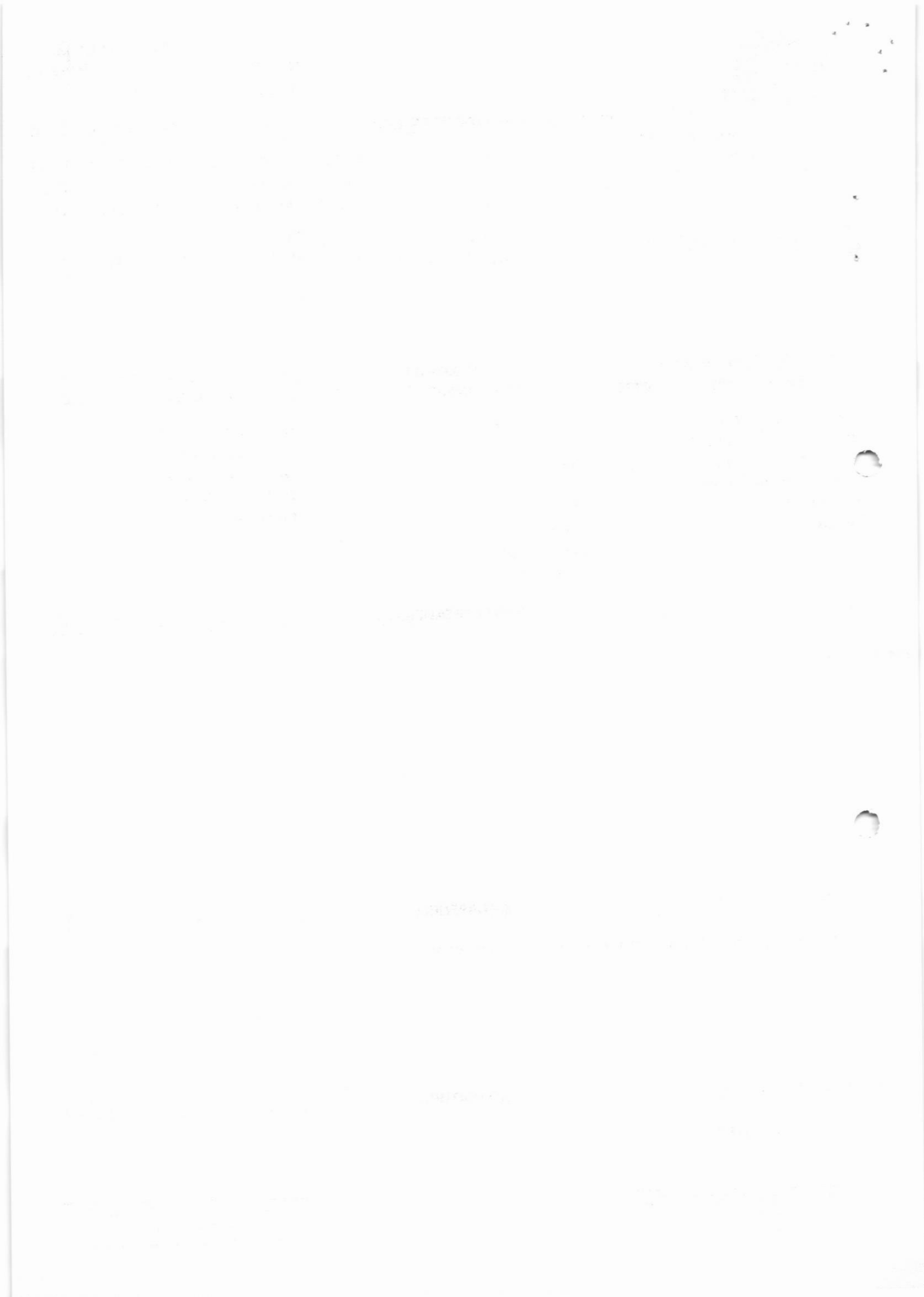



RELATÓRIO DIÁRIO DE OBRA (RDO)

Nº 169

OBRA: REFORMA UPA - UNIDADE DE PRONTO
ATENDIMENTO
CONTRATO: 011/2022 RESP. TÉCNICO: GUILHERME H. BUENO
ENDEREÇO: Avenida Monsenhor Demosthenes Paraná Brasil Pontes,
nº 1655 - Conjunto Habitacional Gilberto Rosseti -
Mococa/SP. INÍCIO: 12/05/2022 Nº CREA-SP: 5070547600
PRAZO: 05 MESES Nº DA ART: 28027230220768908

DATA:
10/01/2023

MANHÃ

X

TARDE

X

NOITE

MÃO DE OBRA INDIRETA		MÃO DE OBRA DIRETA		EQUIPAMENTOS	
FUNÇÃO / CARGO	QTDE	FUNÇÃO / CARGO	QTDE	DESCRIÇÃO	QTDE
GERENTE DE CONTRATO	-	AJUDANTE GERAL	-	ESCAVADEIRA HIDRÁULICA	-
ENGENHEIRO DE PRODUÇÃO	-	ARMADOR	-	RETRO ESCAVADEIRA	-
TÉCNICO DE SEGURANÇA	1	CARPINTEIRO	-	CAMINHÃO BASCULANTE	-
AUXILIAR ADMINISTRATIVO	1	PEDREIRO	-	CAMINHÃO MUNCK	-
COMPRADOR	1	SOLDADOR	-	GUINDASTE	-
ORÇAMENTISTA	1	PINTOR	3		
		SERRALHEIRO	-		
		ENCANADOR	-		

TAREFAS REALIZADAS

1) PINTURA INTERNA

2)

3)

4)

5)

6)

7)

8)

9)

OCORRÊNCIAS

1) Dia chuvoso, impossibilitando trabalhos externos, causando atrasos na obra.

2)

3)

4)

5)

ASSINATURAS

Guilherme Henrique Bueno
Engenheiro Civil
CREA nº 5070547600

GUILHERME HENRIQUE BUENO
CREA Nº 5070547600
Construtora HGB LTDA.

RENAN AUGUSTO DE CARVALHO
CREA Nº 5070103369
Diretor do Departamento de Engenharia e Obras

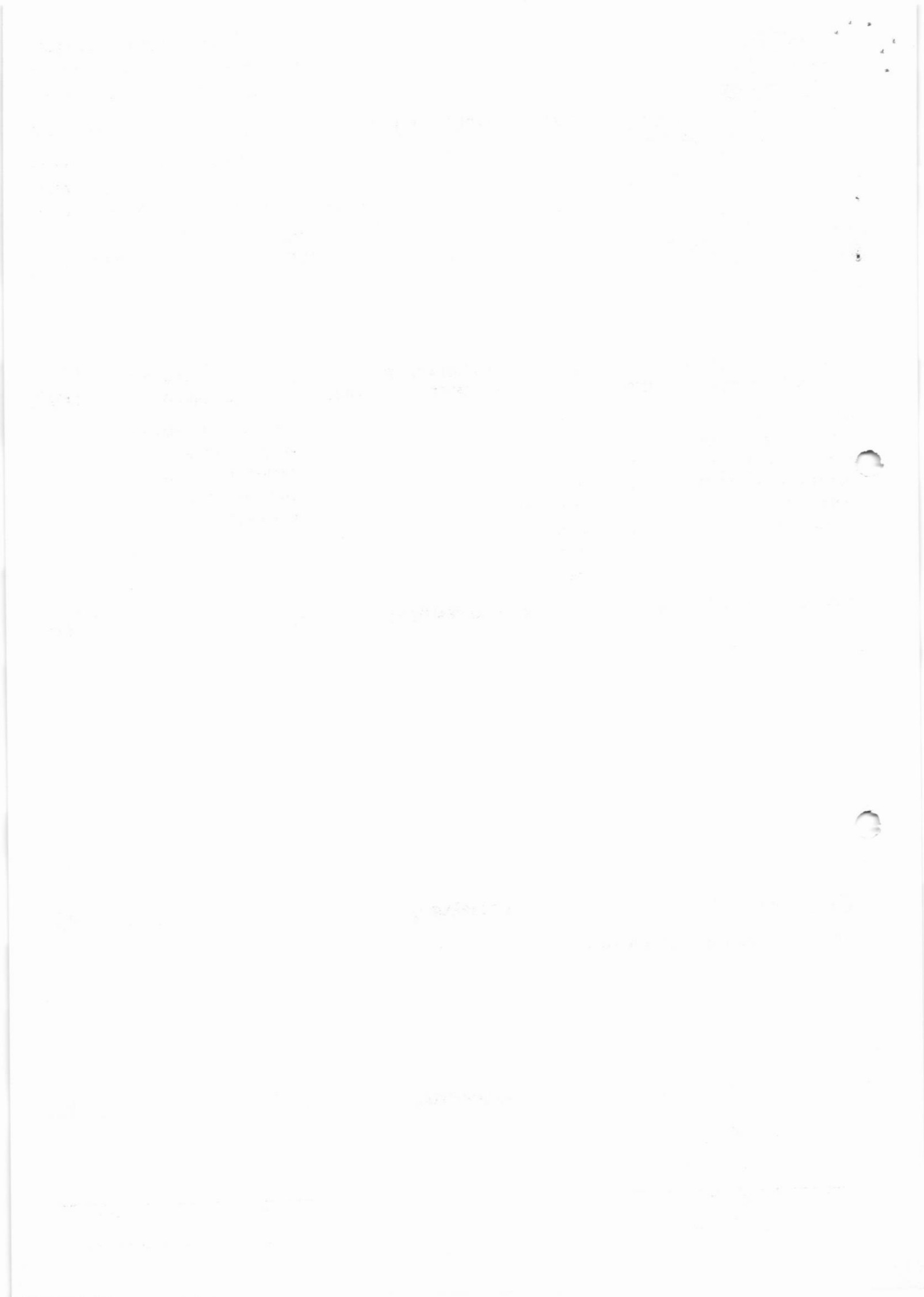



RELATÓRIO DIÁRIO DE OBRA (RDO)

Nº 170

OBRA: REFORMA UPA - UNIDADE DE PRONTO
 ATENDIMENTO
 ENDEREÇO: Avenida Monsenhor Demosthenes Paraná Brasil Pontes,
 nº 1655 - Conjunto Habitacional Gilberto Rosseti -
 Mococa/SP

CONTRATO: 011/2022
 INÍCIO: 12/05/2022
 PRAZO: 05 MESES

RESP. TÉCNICO: GUILHERME H. BUENO
 Nº CREA-SP: 5070547600
 Nº DA ART: 28027230220768908

DATA: 11/01/2023

MANHÃ
 TARDE
 NOITE

X
 X

MÃO DE OBRA INDIRETA		MÃO DE OBRA DIRETA		EQUIPAMENTOS	
FUNÇÃO / CARGO	QTDE	FUNÇÃO / CARGO	QTDE	DESCRIÇÃO	QTDE
GERENTE DE CONTRATO	-	AJUDANTE GERAL	-	ESCAVADEIRA HIDRÁULICA	-
ENGENHEIRO DE PRODUÇÃO	-	ARMADOR	-	RETRO ESCAVADEIRA	-
ÉCNICO DE SEGURANÇA	1	CARPINTEIRO	-	CAMINHÃO BASCULANTE	-
AUXILIAR ADMINISTRATIVO	1	PEDREIRO	-	CAMINHÃO MUNCK	-
COMPRADOR	1	SOLDADOR	-	GUINDASTE	-
ORÇAMENTISTA	1	PINTOR	3		
		SERRALHEIRO	-		
		ENCANADOR	-		

TAREFAS REALIZADAS

- 1) PINTURA INTERNA
- 2)
- 3)
- 4)
- 5)
- 6)
- 7)
- 8)
- 9)

OCORRÊNCIAS

- 1) Dia chuvoso, impossibilitando trabalhos externos, causando atrasos na obra.
- 2)
- 3)
- 4)
- 5)

ASSINATURAS

 Guilherme Henrique Bueno
 Engenheiro Civil
 CREA nº 5070547600

GUILHERME HENRIQUE BUENO
 CREA Nº 5070547600
 Construtora HGB LTDA.

RENAN AUGUSTO DE CARVALHO
 CREA Nº 5070103369
 Diretor do Departamento de Engenharia e Obras

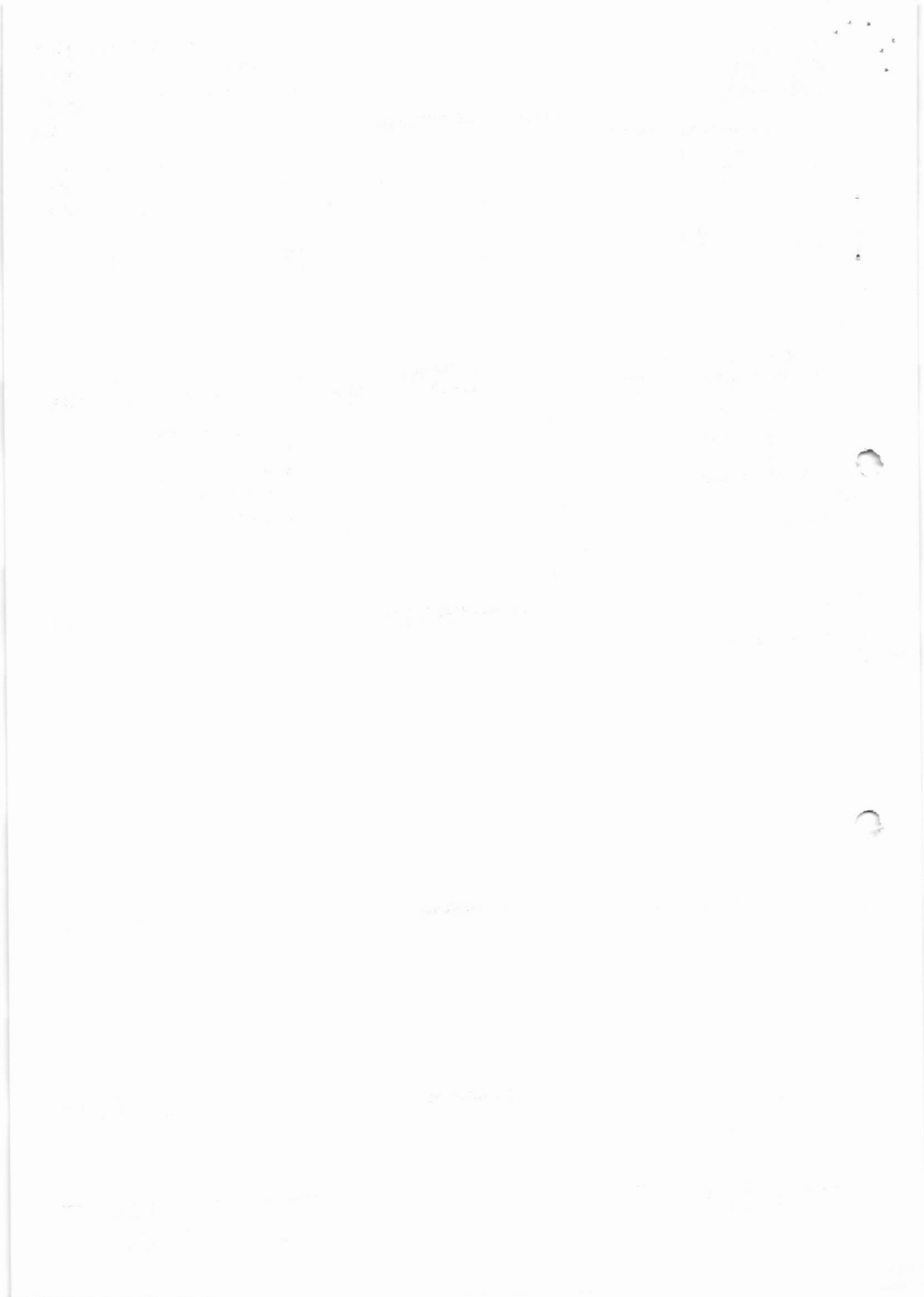



RELATÓRIO DIÁRIO DE OBRA (RDO)

Nº 171

OBRA: REFORMA UPA - UNIDADE DE PRONTO
 ATENDIMENTO
 ENDEREÇO: Avenida Monsenhor Demosthenes Paraná Brasil Pontes,
 nº 1655 - Conjunto Habitacional Gilberto Rossetti -
 Mococa/SP.

CONTRATO: 011/2022 RESP. TÉCNICO: GUILHERME H. BUENO
 INÍCIO: 12/05/2022 Nº CREA-SP: 5070547600
 PRAZO: 05 MESES Nº DA ART: 28027230220768908

DATA: 12/01/2023

MANHÃ	X			
TARDE	X			
NOITE				

MÃO DE OBRA INDIRETA		MÃO DE OBRA DIRETA		EQUIPAMENTOS	
FUNÇÃO / CARGO	QTDE	FUNÇÃO / CARGO	QTDE	DESCRIÇÃO	QTDE
GERENTE DE CONTRATO	-	AJUDANTE GERAL	-	ESCAVADEIRA HIDRÁULICA	-
ENGENHEIRO DE PRODUÇÃO	-	ARMADOR	-	RETRO ESCAVADEIRA	-
TÉCNICO DE SEGURANÇA	1	CARPINTEIRO	-	CAMINHÃO BASCULANTE	-
AUXILIAR ADMINISTRATIVO	1	PEDREIRO	-	CAMINHÃO MUNCK	-
COMPRADOR	1	SOLDADOR	-	GUINDASTE	-
ORÇAMENTISTA	1	PINTOR	3		
		SERRALHEIRO	-		
		ENCANADOR	-		

TAREFAS REALIZADAS

- 1) PINTURA INTERNA
- 2)
- 3)
- 4)
- 5)
- 6)
- 7)
- 8)
- 9)

OCORRÊNCIAS

- 1)
- 2)
- 3)
- 4)
- 5)

ASSINATURAS

Guilherme Henrique Bueno
 Engenheiro Civil
 CREA nº 5070547600

GUILHERME HENRIQUE BUENO
 CREA Nº 5070547600
 Construtora HGB LTDA.

RENAN AUGUSTO DE CARVALHO
 CREA Nº 5070103369
 Diretor do Departamento de Engenharia e Obras





RELATÓRIO DIÁRIO DE OBRA (RDO)

Nº 172

OBRA: REFORMA UPA - UNIDADE DE PRONTO
ATENDIMENTO
CONTRATO: 011/2022 RESP. TÉCNICO: GUILHERME H. BUENO
ENDEREÇO: Avenida Monsenhor Demosthenes Paraná Brasil Pontes,
nº 1655 - Conjunto Habitacional Gilberto Rosseti -
Mococa/SP. INÍCIO: 12/05/2022 Nº CREA-SP: 5070547600
PRAZO: 05 MESES Nº DA ART: 28027230220768908

DATA:				
13/01/2023				
MANHÃ	X			
TARDE	X			
NOITE				

MÃO DE OBRA INDIRETA		MÃO DE OBRA DIRETA		EQUIPAMENTOS	
FUNÇÃO / CARGO	QTDE	FUNÇÃO / CARGO	QTDE	DESCRIÇÃO	QTDE
GERENTE DE CONTRATO	-	AJUDANTE GERAL	-	ESCAVADEIRA HIDRÁULICA	-
ENGENHEIRO DE PRODUÇÃO	-	ARMADOR	-	RETRO ESCAVADEIRA	-
TÉCNICO DE SEGURANÇA	1	CARPINTEIRO	-	CAMINHÃO BASCULANTE	-
AUXILIAR ADMINISTRATIVO	1	PEDREIRO	-	CAMINHÃO MUNCK	-
COMPRADOR	1	SOLDADOR	-	GUINDASTE	-
ORÇAMENTISTA	1	PINTOR	3		
		SERRALHEIRO	-		
		ENCANADOR	-		

TAREFAS REALIZADAS

1) PINTURA INTERNA

2)

3)

4)

5)

6)

7)

8)

9)

OCORRÊNCIAS

1)

2)

3)

4)

5)

ASSINATURAS

Guilherme Henrique Bueno
Engenheiro Civil
CREA Nº 5070547600

GUILHERME HENRIQUE BUENO
CREA Nº 5070547600
Construtora HGB LTDA.

RENAN AUGUSTO DE CARVALHO
CREA Nº 5070103369
Diretor do Departamento de Engenharia e Obras





RELATÓRIO DIÁRIO DE OBRA (RDO)

Nº 173

OBRA: REFORMA UPA - UNIDADE DE PRONTO ATENDIMENTO
ENDEREÇO: Avenida Monsenhor Demosthenes Paraná Brasil Pontes, nº 1655 - Conjunto Habitacional Gilberto Rosseti - Morococa/SP

CONTRATO: 011/2022 RESP. TÉCNICO: GUILHERME H. BUENO
INÍCIO: 12/05/2022 Nº CREA-SP: 5070547600
PRAZO: 05 MESES Nº DA ART: 28027230220768908

DATA: 16/01/2023



MANHÃ X
TARDE X
NOITE

Table with 6 columns: Mão de Obra Indireta (Função/Cargo, Qtde), Mão de Obra Direta (Função/Cargo, Qtde), Equipamentos (Descrição, Qtde). Rows include Gerente de Contrato, Engenheiro de Produção, Técnico de Segurança, Auxiliar Administrativo, Comprador, Orçamentista, Ajudante Geral, Armador, Carpinteiro, Pedreiro, Soldador, Pintor, Serralheiro, Encanador, Escavadeira Hidráulica, Retro Escavadeira, Caminhão Basculante, Caminhão Munck, Guindaste.

TAREFAS REALIZADAS

- 1) PINTURA INTERNA
2)
3)
4)
5)
6)
7)
9)

OCORRÊNCIAS

- 1)
2)
3)
4)
5)

ASSINATURAS

Handwritten signature of Guilherme Henrique Bueno

GUILHERME HENRIQUE BUENO
Engenheiro Civil
CREA Nº 5070547600
Construtora HGB LTDA.

RENAN AUGUSTO DE CARVALHO
CREA Nº 5070103369
Diretor do Departamento de Engenharia e Obras

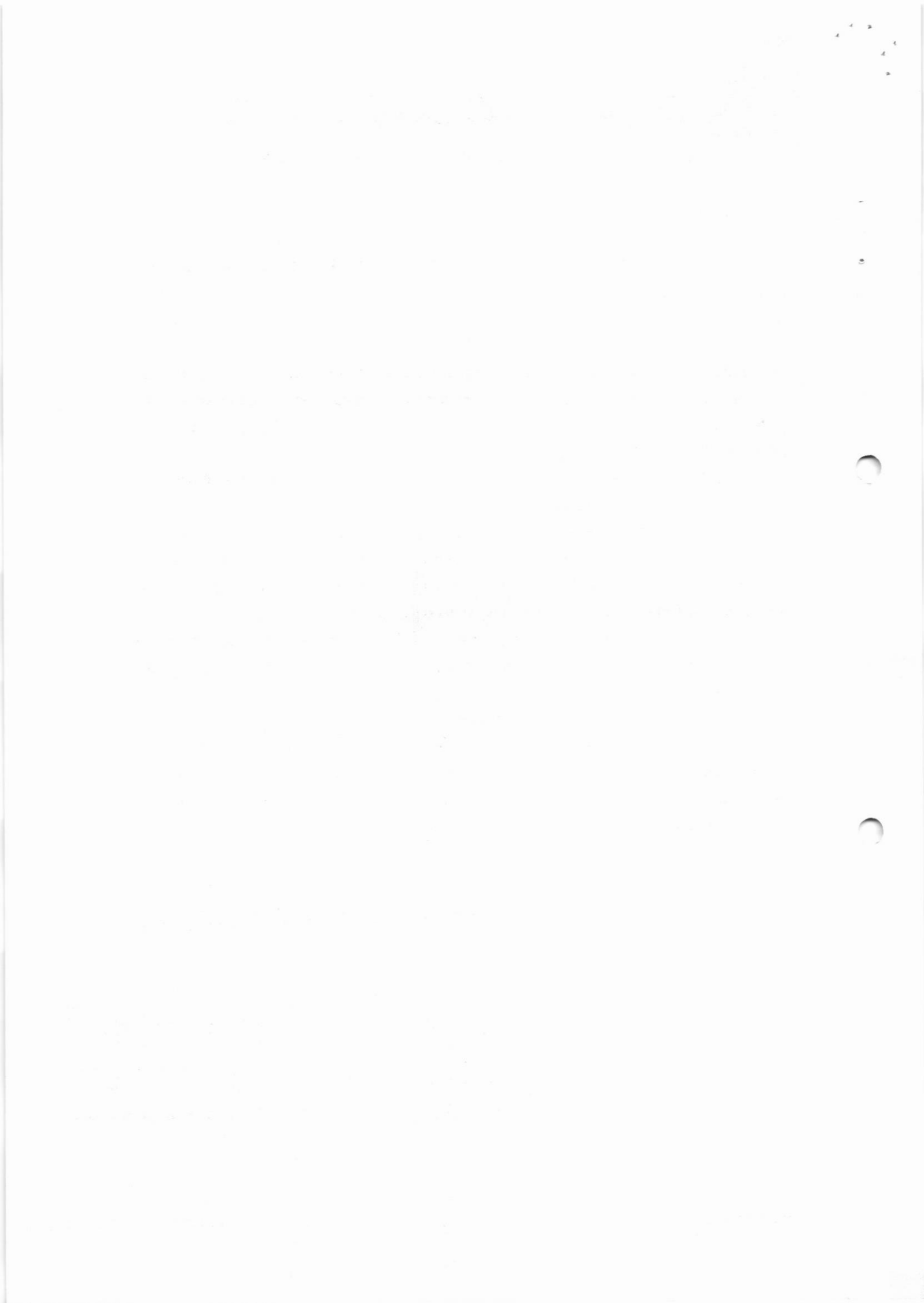



CONSTRUTORA HGB

DECLARAÇÃO DE NÃO RETENÇÃO DE INSS EM NOTA FISCAL

A Prefeitura Municipal de Mococa – SP.

A empresa **CONSTRUTORA HGB LTDA.**, CNPJ 16.898.251/0001-75, Inscrição Estadual nº 680.020.310.111, estabelecida à Rod. Padre Donizetti KM 1, s/nº, Zona Rural, Tambaú – SP, vem através de seu sócio administrador abaixo assinado, declarar para os devidos fins que a empresa não faz a retenção do INSS na Nota Fiscal pois de acordo com a Legislação pertinente a não retenção, observa-se que órgãos públicos são excluídos da responsabilidade solidaria, nota-se também que a retenção só se faz em razão de execução de serviços como pode notar no Seção IV – Do Casos não Sujeitos à Retenção da IN 2110/2022 que classifica como OBRA ou SERVIÇO(doc. Em anexo).

INSTRUÇÃO NORMATIVA RFB Nº 2110/2022, DE 17 DE OUTUBRO DE 2022

o Casos não Sujeitos à Retenção

Art. 114. Não se aplica a retenção de que trata o art. 110 à contratação de serviços:

VII - por órgãos públicos da administração direta, autarquias e fundações de direito público, quando contratantes de obra de construção civil, reforma ou acréscimo, por meio de empreitada total, observado o disposto no inciso II do § 2º do art. 135.

Art. 135. São solidariamente obrigadas as pessoas que tenham interesse comum na situação que constitua o fato gerador da obrigação principal e as expressamente designadas por lei como tal. (CTN, art. 124, caput, incisos I e II)

§ 2º Excluem-se da responsabilidade solidária:

II - as contribuições previdenciárias decorrentes da contratação, qualquer que seja a forma, de serviços, inclusive de obra de construção civil, reforma ou acréscimo, por órgão público da administração direta, por autarquia e por fundação de direito público; e (Regulamento da Previdência Social, de 1999, art. 221-A, caput).

Atenciosamente,

Tambaú – SP, 17 de janeiro de 2023.

CONSTRUTORA HGB
CONSTRUINDO SEUS SONHOS

CONSTRUTORA HGB LTDA.
Guilherme Henrique Bueno
Engenheiro Civil
CREA nº 5010547600

16.898.251/0001-75

CONSTRUTORA HGB LTDA

Rod. Padre Donizetti, Km 1, S/N
Zona Rural

CEP 13710-000 - Tambaú - SP



ANEXO VI

DECRETOS, LEIS, RESOLUÇÕES E PORTARIAS DE CONSTITUIÇÃO

(contendo o texto integral das Leis e Resoluções Constitucionais - LRC)

31 - LEI Nº 1.304/1967 (LRC)

41 - PORTARIA Nº 1.000/1964

42 - PORTARIA Nº 1.000/1964

43 - PORTARIA Nº 1.000/1964

44 - PORTARIA Nº 1.000/1964

45 - PORTARIA Nº 1.000/1964

46 - PORTARIA Nº 1.000/1964

47 - PORTARIA Nº 1.000/1964

48 - PORTARIA Nº 1.000/1964

49 - PORTARIA Nº 1.000/1964

50 - PORTARIA Nº 1.000/1964

51 - PORTARIA Nº 1.000/1964

52 - PORTARIA Nº 1.000/1964

53 - PORTARIA Nº 1.000/1964

54 - PORTARIA Nº 1.000/1964

55 - PORTARIA Nº 1.000/1964

56 - PORTARIA Nº 1.000/1964

57 - PORTARIA Nº 1.000/1964

Atividade e descrição

Atividade de planejamento e execução

Atividade de controle e avaliação

Atividade de assistência técnica

Atividade de pesquisa e desenvolvimento

Atividade de ensino e treinamento

Atividade de administração e organização

Atividade de comunicação

Atividade de consultoria

Atividade de avaliação de desempenho

Atividade de planejamento e execução de projetos

Atividade de pesquisa e desenvolvimento de produtos e processos

Atividade de ensino e treinamento

Atividade de administração e organização

Atividade de planejamento e execução de projetos

Atividade de pesquisa e desenvolvimento de produtos e processos

Atividade de ensino e treinamento

Atividade de planejamento e execução de projetos

Atividade de pesquisa e desenvolvimento de produtos e processos

Atividade de ensino e treinamento

Atividade de administração e organização

Atividade de planejamento e execução de projetos

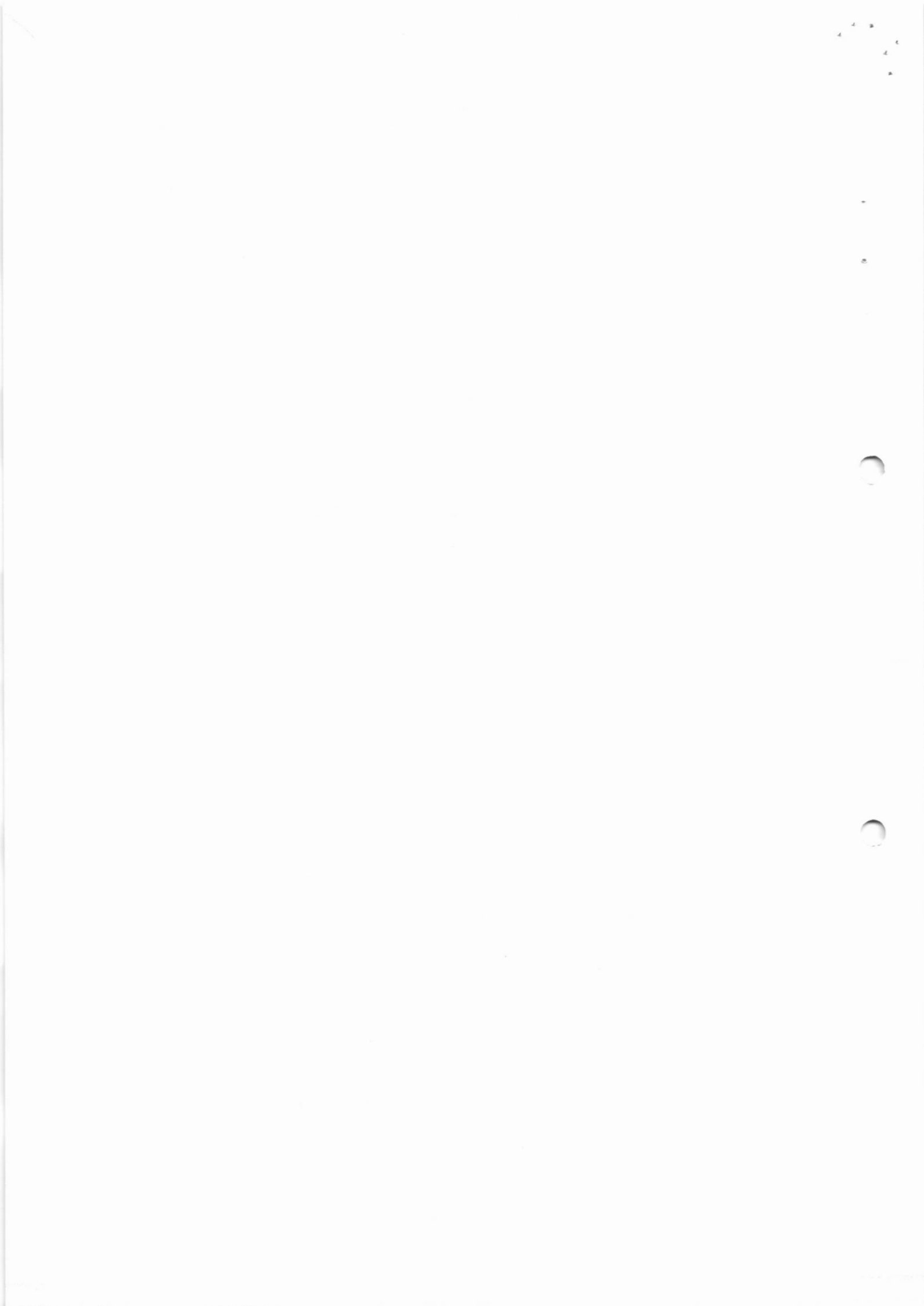

- os serviços especializados de arquitetura (projetos arquitetônicos, urbanísticos e paisagísticos) (711-102)
- os serviços especializados de engenharia, concepção de projetos industriais e de instalações, supervisão e gerenciamento de projetos de construção (712-000)

4211-102 FINITURA PARA SINALIZAÇÃO EM PISTAS RODOVARIAS E AEROPORTOS (SERVIÇO)
Esta subclasse compreende:

- a sinalização com pintura em rodovias e aeroportos
- a instalação de placas de sinalização de tráfego e vanebrantes.

Esta subclasse não compreende:

- a pintura de placas e de paredes luminosas na sinalização de túneis e semobaluartes (32-09-2)
- a sinalização com pintura em vias urbanas, ruas e locais para o estacionamento de veículos (4213-000)
- a instalação de sistemas de iluminação e sinalização luminosa em vias públicas, rodovias, ferrovias, portos e aeroportos (4220-104)

42-10-0 CONSTRUÇÃO DE OBRAS DE ARTE ESPECIAIS

4212-000 CONSTRUÇÃO DE OBRAS DE ARTE ESPECIAIS (OBRA)

Esta subclasse compreende:

- a construção e recuperação de pontes, viadutos, estradas, passagens, etc.
- a construção de túneis (túneis, em rodovias, ferrovias, metrôpolitanos)

Esta subclasse não compreende:

- a construção de rodovias, vias férreas e pistas de aeroportos (4211-101)
- a construção de obras de urbanização (ruas, praças e calçadas), inclusive a pavimentação dessas vias (4213-000)
- as obras portuárias, marítimas e fluviais (4220-000)
- as obras de montagem industrial (4290-002)

- os serviços especializados de arquitetura (projetos arquitetônicos, urbanísticos e paisagísticos) (711-102)
- os serviços especializados de engenharia, concepção de projetos industriais e de instalações, supervisão e gerenciamento de projetos de construção (712-000)

42-1 - CONSTRUÇÃO DE RODOVIAS, FERROVIAS, OBRAS URBANAS E OBRAS DE ARTE ESPECIAIS

4211-1 CONSTRUÇÃO DE RODOVIAS E FERROVIAS

4211-001 CONSTRUÇÃO DE RODOVIAS E FERROVIAS (OBRA)

Esta subclasse compreende:

- a construção e recuperação de estradas, rodovias e outras vias rodoviárias para passagem de veículos,
- a construção e recuperação de vias túneis de trânsito de subterrâneos, inclusive para metrôpolitanos, preparação de túneis, construção e de túneis, etc.
- a construção e recuperação de pistas de aeroportos.

- a pavimentação de estradas, rodovias e outras vias não urbanas, pontes, viadutos e túneis, inclusive em pistas de aeroportos.

- a instalação de sistemas de drenagem.

- a construção de passarelas de pedestres.

Esta subclasse não compreende:

- a construção de terminais rodoviários e estações para trem, metrôpolitanos (4220-402)
- a sinalização com pintura em rodovias e aeroportos (4211-102)
- a construção de obras de arte especiais (4212-000).

- a construção de obras de urbanização (ruas, praças e calçadas), inclusive a pavimentação dessas vias (4213-000).

- a construção de sistemas de iluminação e sinalização luminosa em vias públicas, rodovias, ferrovias, portos e aeroportos (4220-104).

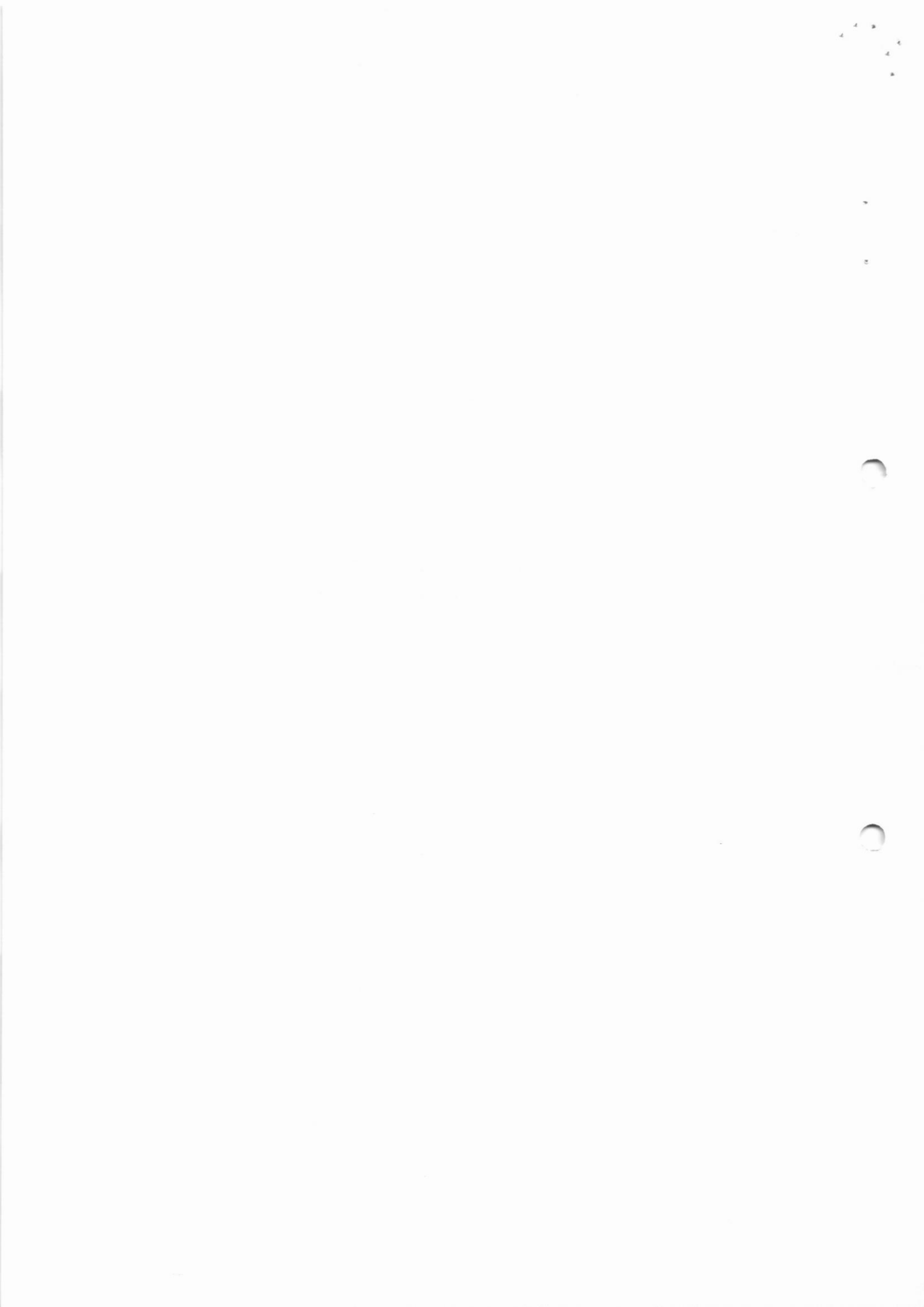

28. SERVIÇOS DE MANUTENÇÃO DE EQUIPAMENTOS ELÉTRICOS, TELEFÔNICOS, TELEGRÁFICOS E TELEGRÁFICOS (7111-500)
- os serviços especializados de engenharia, concepção de projetos, instalação, manutenção, reparação e aperfeiçoamento de pontos de comunicação (7111-500).

Esta subclasse compreende:

4213-0000 - SERVIÇOS DE MANUTENÇÃO DE LINHAS, FIBRAS ÓPTICAS E CABELOS

4213-0001 - SERVIÇOS DE MANUTENÇÃO DE LINHAS, FIBRAS ÓPTICAS E CABELOS (CABOS)

Esta subclasse compreende:

- a manutenção de redes de transmissão de energia elétrica

- a manutenção de redes de comunicação

- a manutenção de redes de transmissão de dados, redes locais, redes e satélites

- a manutenção de redes de transmissão de vídeo e áudio

Esta subclasse não compreende:

- a operação de cabos e de parâmetros de rede e manutenção (5228-0001)

- a construção de redes, cabos e pontos de terminais (4211-1001)

- a instalação de redes de fibra óptica (4212-0001)

- a instalação ou alteração de equipamentos de transmissão pública e privada em sistemas locais, rurais e especiais (4224-1004)

- os serviços especializados de engenharia projetos arquitetônicas, urbanísticas e paisagísticas (7111-1001)

- os serviços especializados de engenharia de transmissão de dados, redes locais, redes e satélites, e de telefones, telegráficos e telegráficos (7112-0001)

Esta subclasse não compreende:

42.2 - SERVIÇOS DE MANUTENÇÃO DE EQUIPAMENTOS ELÉTRICOS, TELEFÔNICOS, TELEGRÁFICOS, ELETROELETRÔNICOS E TELEGRÁFICOS (7111-500)

42.214 - SERVIÇOS DE MANUTENÇÃO DE EQUIPAMENTOS ELÉTRICOS E PARA TELECOMUNICAÇÕES
4221-0001 - SERVIÇOS DE MANUTENÇÃO DE EQUIPAMENTOS ELÉTRICOS E PARA TELECOMUNICAÇÕES

Esta subclasse compreende:

- a manutenção de sistemas e redes para geração de energia elétrica

Esta subclasse não compreende:

- a manutenção de redes, cabos e pontos de terminais de energia elétrica (4211-1001)

4221-0002 - MANUTENÇÃO DE EQUIPAMENTOS ELÉTRICOS E PARA TELECOMUNICAÇÕES

Esta subclasse compreende:

- a manutenção de sistemas, redes e equipamentos (sistemas de energia, redes locais, redes e satélites)

- a manutenção de redes de transmissão de energia elétrica, cabos e pontos de terminais

- a manutenção de redes de comunicação para locais e metropolitanos

Esta subclasse não compreende:

- a manutenção de redes de transmissão de dados (4211-1001)

4221-0003 - MANUTENÇÃO DE REDES DE DISTRIBUIÇÃO DE ENERGIA ELÉTRICA (SERVIDO)

Esta subclasse compreende:

- a manutenção de redes de distribuição de energia elétrica, linhas, estruturas e equipamentos produzidos ou distribuídos de energia elétrica

Esta subclasse não compreende:

- a manutenção de redes de distribuição de energia elétrica, quando realizada por empresas de produção e distribuição de energia elétrica (grupo 42.1)

4221-0004 - MANUTENÇÃO DE REDES DE DISTRIBUIÇÃO DE ENERGIA ELÉTRICA (SERVIDO)

Esta subclasse compreende:

- a manutenção de redes de distribuição de energia elétrica, quando realizada por empresas de produção e distribuição de energia elétrica (grupo 42.1)

4 2 4 4

2

8



- a manutenção de redes de abastecimento de água tratada (SERVIÇO);
 - a manutenção de redes de coleta e de sistemas de tratamento de esgoto (SERVIÇO).
- Esta subseção não compreende
- as obras de irrigação (4222-7/02);
 - a perfuração de poços de água (4399-4/05);
 - a construção de usinas hidroelétricas (6201-0/00);
 - as obras de energia (4319-3/00);
- as atividades especializadas de engenharia, consultoria de projetos estruturais e de instalações, supervisão e gerenciamento de projetos de construção (7112-0/20).

- 4222-7/03 OBRAS DE IRRIGAÇÃO (SERVIÇO)
- Esta subseção compreende
- as obras de irrigação (canais);
- Esta subseção não compreende
- a perfuração de poços de água (4399-4/05);
 - as obras de drenagem (4319-3/00);

- 4222-7/04 CONSTRUÇÃO DE REDES DE TRANSPORTES EXCETO PARA ÁGUA E ESGOTO
- 4222-8/00 CONSTRUÇÃO DE REDES DE TRANSPORTES POR DUTOS, EXCETO PARA ÁGUA E ESGOTO (OBRA)
- Esta subseção compreende
- a construção de redes de transporte por dutos, oleodutos, gasodutos, minerodutois.
- Esta subseção não compreende
- a construção de linhas principais de adução de longa e de média distância e redes de distribuição de água (4222-7/01).

- a construção de redes de longa e média distância de telecomunicações;
 - a execução de obras de instalações para estações de rádio e outras semelhantes.
- Esta subseção não compreende
- a instalação de cabos submarinos (6214-0/20);
 - a manutenção de conexões, separadoras e rede de telecomunicações em prédios residenciais, comerciais, industriais, etc. (619C-6/06);
- 4222-9/00 MANUTENÇÃO DE ESTAÇÕES E REDES DE TELECOMUNICAÇÃO (SERVIÇO)
- Esta subseção compreende
- a manutenção de estações e redes de longa e média distância de telecomunicações.

- Esta subseção não compreende
- a manutenção de conexões operacionais a redes de telecomunicações em prédios residenciais, comerciais, industriais, etc. (619C-6/06);
 - a instalação e expansão de sistemas de telecomunicações, como, por exemplo, estações telefônicas (6216/00).
- 4222-9/01 CONSTRUÇÃO DE REDES DE ABASTECIMENTO DE ÁGUA, COLETA DE ESGOTO E CONSTRUÇÕES CORRELATAS
- 4222-7/01 CONSTRUÇÃO DE REDES DE ABASTECIMENTO DE ÁGUA, COLETA DE ESGOTO E CONSTRUÇÕES CORRELATAS, EXCETO OBRAS DE IRRIGAÇÃO

- Esta subseção compreende
- a construção de sistemas para o abastecimento de água, coleta, redistribuição de distribuição, estações elevatórias de bombeamento, linhas principais de adução de longa e média distância e redes de distribuição de água (OBRA);
 - a construção de redes de coleta de esgoto, inclusive de interceptores (OBRA);
 - a construção de estações de tratamento de esgoto (ETE) (OBRA);
 - a construção de estações de tratamento de esgoto (ETEA);
 - a construção de galerias pluviais (OBRA);

4 4 4 4 4

2

2

2

2

- a construção de torres de coleta de água, inclusive de emergência (4227-7/01)
423 - CONSTRUÇÃO DE OBRAS, OBRAS DE REPARAÇÃO, REFORMA
4230 - OBRAS DE REPARAÇÃO, REFORMA E MANUTENÇÃO
423001 - OBRAS DE REPARAÇÃO, REFORMA E MANUTENÇÃO

Esta subclasse compreende:

- a obra de reparação, reforma, manutenção, inclusive de emergência (4230-0/01)
- a construção de instalações provisórias (4230-1/01)
- a construção de obras e obras de reparação (4230-2/01)
- a construção de instalações provisórias (4230-3/01)

- obra de reparação (4230-0/01)

- obra provisória (4230-1/01)

- obra de reparação, reforma e manutenção (4230-2/01)

- a construção de instalações provisórias (4230-3/01)

Esta subclasse compreende:

- a construção de instalações para ventilação e climatização (4230-0/01)
- a obra de reparação (4230-1/01)

4230-01 - OBRAS DE REPARAÇÃO, REFORMA E MANUTENÇÃO

4230-02 - OBRAS DE REPARAÇÃO, REFORMA E MANUTENÇÃO

4230-03 - OBRAS DE REPARAÇÃO, REFORMA E MANUTENÇÃO

Esta subclasse compreende:

- a construção de estruturas, exceto para jardins
- as obras de reparação de estruturas metálicas

Esta subclasse não compreende:

- a construção de estruturas metálicas para outros fins (4211-7/01)
- a montagem e pintura de máquinas e equipamentos industriais (4212-0/01)
- a montagem e manutenção de estruturas, inclusive para outros fins (4212-1/01)

4212-01 - OBRAS DE REPARAÇÃO, REFORMA E MANUTENÇÃO

Esta subclasse compreende:

- a obra de reparação de estruturas industriais, inclusive para outros fins (4212-0/01)
- a obra de reparação de estruturas metálicas (4212-1/01)

- obra de reparação de estruturas

- obra de reparação de estruturas metálicas

Esta subclasse não compreende:

- a montagem e manutenção de estruturas industriais (4212-0/01)

- a montagem e manutenção de estruturas industriais, inclusive para outros fins (4212-1/01)

4212-02 - OBRAS DE REPARAÇÃO, REFORMA E MANUTENÇÃO

Esta subclasse compreende:

- a construção de estruturas industriais e estruturas, inclusive para outros fins (4212-0/01)

4212-03 - OBRAS DE REPARAÇÃO, REFORMA E MANUTENÇÃO

Esta subclasse não compreende:

- a construção de estruturas industriais e estruturas, inclusive para outros fins (4212-0/01)

4212-04 - OBRAS DE REPARAÇÃO, REFORMA E MANUTENÇÃO

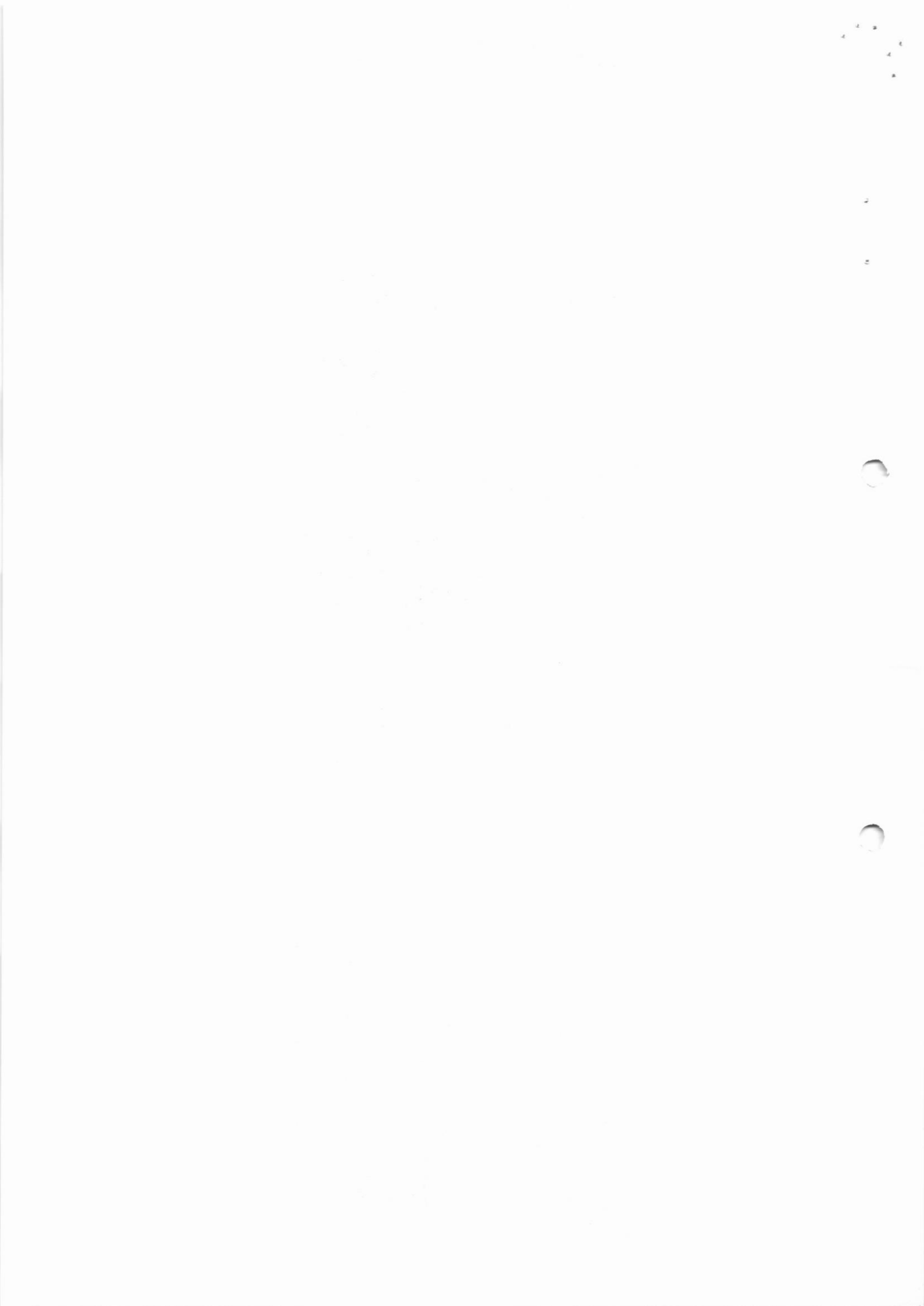

Esta subclasse compreende

- a construção de estruturas com tantes;
- as obras de muretagem;
- a construção de colunas de proteção de encostas e muros de arrimo;
- a substituição de terras com betonilhas (p. ex. construção de valas, serviços de infraestrutura, etc.).

Esta subclasse não compreende:

- os serviços especializados de engenharia (concepção de projetos estruturais e de instalações elétricas e gerenciamento de projetos de construção) (712-800)

43 - SERVIÇOS ESPECIALIZADOS PARA CONSTRUÇÃO

43.1 - DEMOLIÇÃO E PREPARAÇÃO DO TERRENO

43.14 - DEMOLIÇÃO E PREPARAÇÃO DE CANTEIROS DE OBRAS

43.1400 - DEMOLIÇÃO DE EDIFÍCIOS E OBRAS ESTRUTURAS (OBRA)

Esta subclasse compreende

- o demonte e demolição de estruturas (preliminarmente esvaziadas ou através de máquinas)

Esta subclasse não compreende

- a preparação do solo (3000-5000);
- a preparação do canteiro e limpeza do terreno (43.11-800);
- as obras de terraplenagem e escavações diversas para construção civil (43.13-000);
- os demolicionamentos (demonte de rochas) (43.14-000);
- a demarcação das lotes para construção (43.15-3000);
- a perfuração e abertura de poços de engenharia civil (43.16-000);

43.1400 - DEMOLIÇÃO DE EDIFÍCIOS E OBRAS ESTRUTURAS (OBRA)

Esta subclasse compreende

- a preparação de canteiros de obras e limpeza do terreno;
- a demolição de estruturas (demonte de rochas) (43.14-000);
- os demolicionamentos (demonte de rochas) (43.14-000);
- a demarcação das lotes para construção (43.15-3000);
- a perfuração e abertura de poços de engenharia civil (43.16-000);

43.15 - DEMARCAÇÃO DE TERRENO E OBRAS DE TERRAPLENAGEM

43.1500 - DEMARCAÇÃO DE TERRENO (SERVIÇO)

Esta subclasse compreende

- as verificações e curas para investigação do solo e estudos para fins de construção, com projetos geodésicos, geológicos e similares.

Esta subclasse não compreende

- a exploração de campo de produção de terreno e gás natural que inclui as investigações geofísicas (geológicas e químicas) (0600-0001);
- a preparação de solos para estabilização de pedras e gás natural, incluídas as investigações geofísicas, geológicas e químicas, através realizada pela própria empresa (0600-0001), ou quando realizada por terceiros (0610-0000);
- a construção de fundações para edifícios e obras de engenharia civil (43.16-000);
- a perfuração e abertura de poços de água (43.16-1000);

4 2 4 4

2 2

2

2

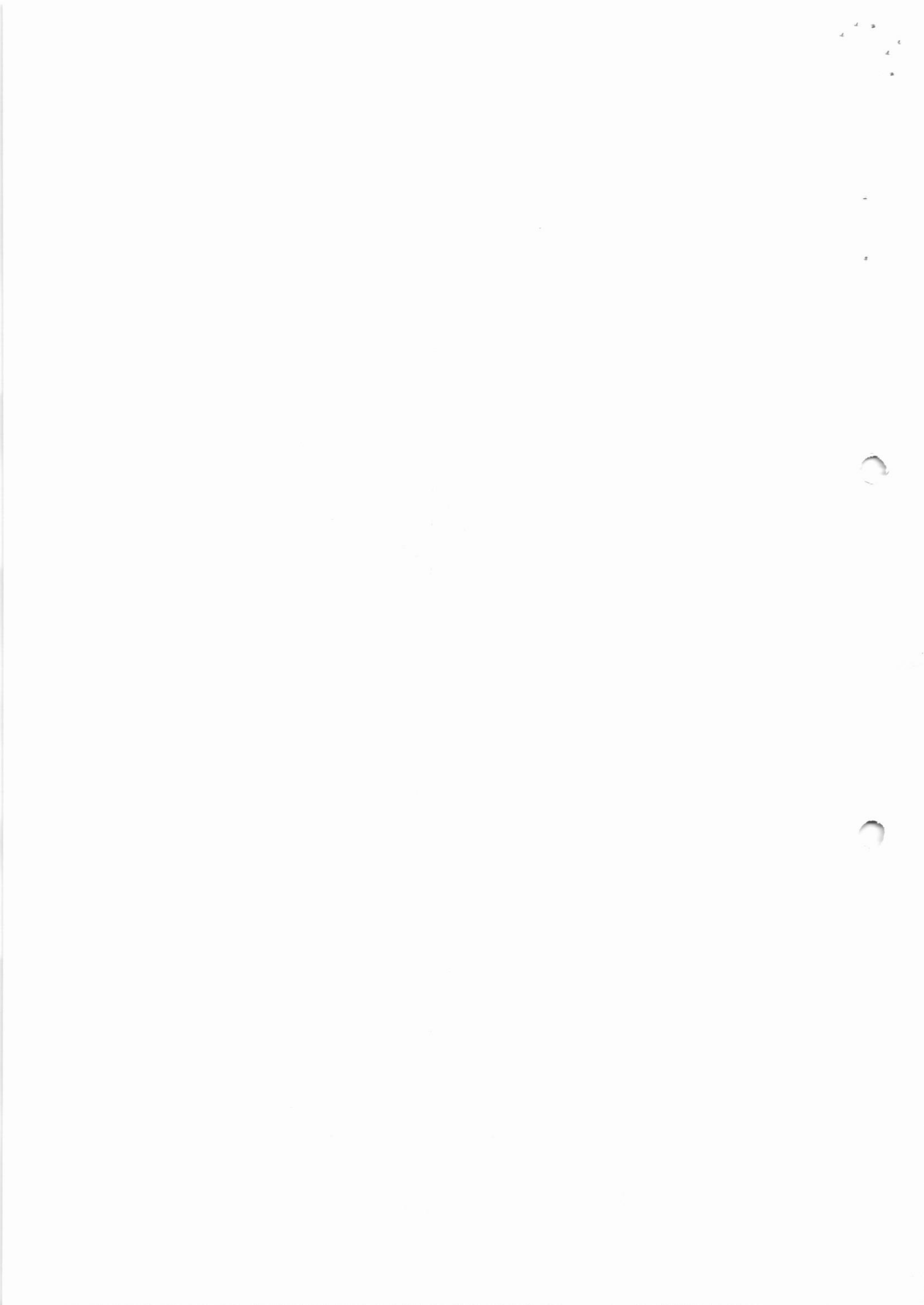

PARA GÁS:

- sistemas de funcionamento;
- sistemas de alarme contra inundação;
- sistemas de alarme contra incêndio;
- sistemas de controle eletrônico e automação predial;
- a instalação de equipamentos elétricos para aquecimento.

Esta subitem não compreende:

- a instalação de elevadores, escadas e escadas rolantes de evacuação própria (2822-4);
- a instalação, substituição e reparação de elevadores, escadas e escadas rolantes, eixo de fabricação própria (4329-102);
- a construção do tipo de transmissor e distribuição de energia elétrica, cabos e o serviço de eletrificação rural (4221-902);
- os serviços para instalação de sistemas de telecomunicações, condução e manutenção de cabos de longa e média distância de telecomunicações (4221-904);
- a instalação de sistemas de aquecimento (calor solar, gás e óleo), exceto elétricos (4329-901);
- a instalação de sistema de proteção contra incêndio (4322-303);
- a instalação ou reparação de sistemas e equipamentos de iluminação e sinalização em vias públicas, portos e aeroportos (4328-104);
- o funcionamento, inclusive por meio remoto, de sistemas de alarme de segurança e monitoramento de segurança, inclusive a sua instalação e manutenção (6010-00).

4322-301 - INSTALAÇÕES HIDRÁULICAS, SANITÁRIAS E DE GÁS (REFRIGERAÇÃO)

Esta subitem compreende:

- a instalação, alteração, manutenção e reparo em todos os tipos de construção de sistemas de refrigeração (6010-00);
- sistemas de aquecimento (calor solar, gás e óleo), exceto elétricos;
- equipamentos hidráulicos e sanitários.

Instalações de gás:

- tubulações de vapor;
- a instalação, alteração, manutenção e reparo de rede para distribuição de gases e fluidos diversos (p. ex. emergência nos hospitais).

Esta subitem não compreende:

- a instalação e manutenção de sistemas de refrigeração central, exceto industrial, quando realizadas pelo fabricante (2824-102);
- a instalação e manutenção de colares solares de energia quando realizadas pelo fabricante (2820-109);
- as instalações de equipamentos elétricos para aquecimento (4321-902).

4329-102 - INSTALAÇÃO E MANUTENÇÃO DE SISTEMAS CENTRAIS DE AR CONDICIONADO, DE VENTILAÇÃO E REFRIGERAÇÃO (REFRIG.)

Esta subitem compreende:

- o projeto, alteração, manutenção e reparo em todos os tipos de instalações de sistemas de refrigeração central, quando realizadas pelo fabricante;
- sistemas de ventilação mecânica controlada, inclusive exaustores;
- a instalação de sistemas de aquecimento (calor solar, gás e óleo), exceto elétricos.

Esta subitem não compreende:

- a instalação e manutenção de sistemas de refrigeração central, exceto industrial, quando realizadas pelo fabricante (2824-102);
- a instalação de equipamentos elétricos para aquecimento (4321-902).

Esta subitem não compreende:

- a instalação, alteração, manutenção e reparo em todos os tipos de construção de sistemas de refrigeração central, exceto industrial, quando realizadas pelo fabricante (6010-00);
- sistemas de aquecimento (calor solar, gás e óleo), exceto elétricos.

Esta subitem não compreende:

- o funcionamento, inclusive por meio remoto, de sistemas de alarme de segurança e monitoramento de segurança, inclusive a sua instalação e manutenção (6010-00);
- a instalação, alteração, manutenção e reparo em todos os tipos de construção de sistemas de refrigeração central, exceto industrial, quando realizadas pelo fabricante (6010-00);
- sistemas de aquecimento (calor solar, gás e óleo), exceto elétricos.

4329-103 - INSTALAÇÕES E MANUTENÇÃO DE SISTEMAS DE VENTILAÇÃO E REFRIGERAÇÃO (REFRIG.)

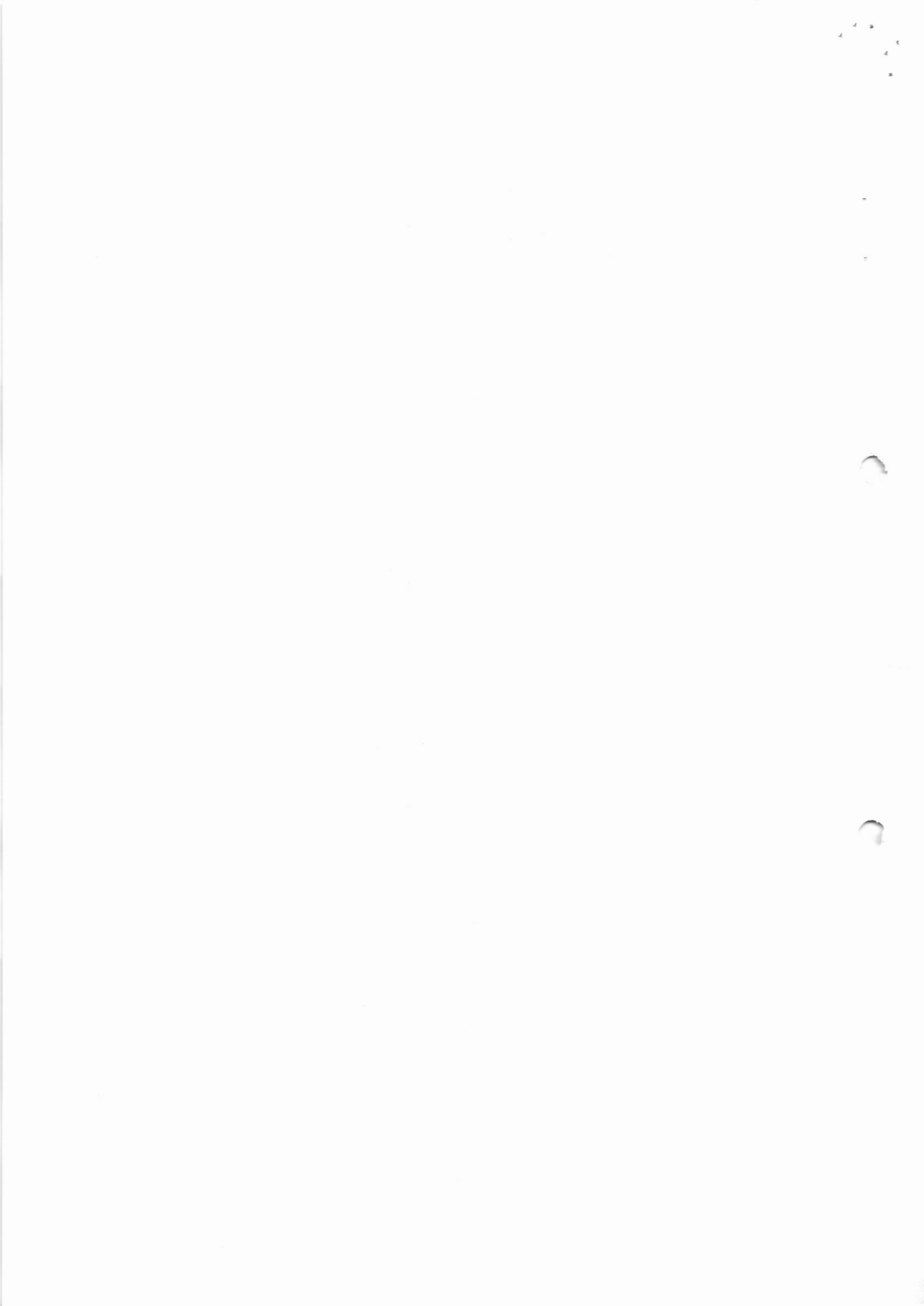

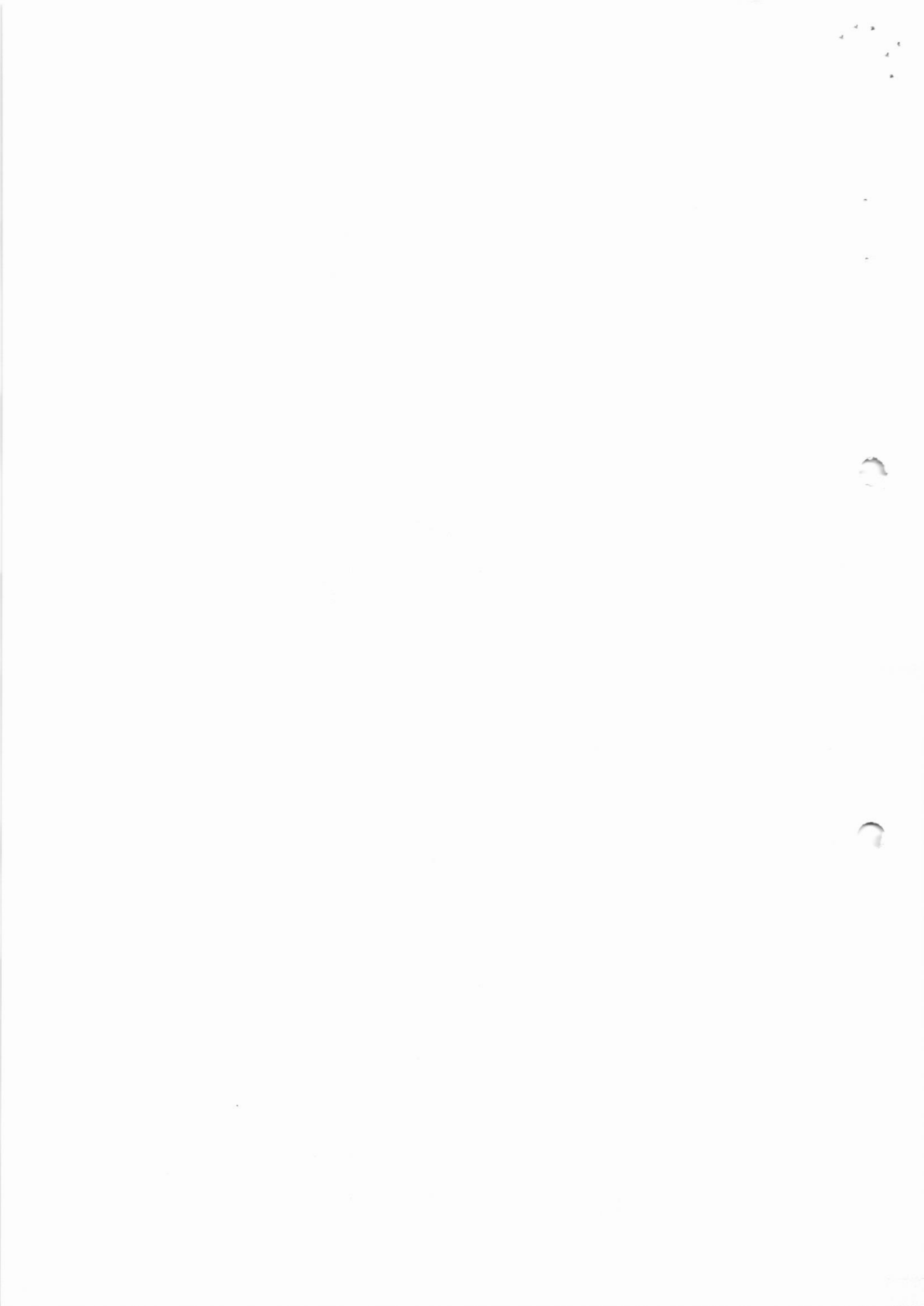

43-30-4 OBRAS DE ACABAMENTO

4330-401 IMPERMEABILIZAÇÃO EM OBRAS DE CONSTRUÇÃO CIVIL (SERVIÇO)

Esta subclasse compreende:

- a impermeabilização em edificações e outras obras de engenharia civil.

Esta subclasse não compreende:

- a aplicação de revestimentos e de revestimentos em muros e estruturas (4330-403).

4330-402 INSTALAÇÃO DE PORTAS, JANELAS, PAREDES, TETOIS, DIVISÓRIAS E ADIÇÃO EMBITADOS DE QUALQUER MATERIAL (SERVIÇO)

Esta subclasse compreende:

- a instalação de estruturas de metal, madeira ou qualquer outro material, quando não realizada pelo fabricante;

- a instalação de portas, janelas, alvarais de portas e janelas, divisórias e paredes, estruturas, equipamentos para lojas, armazéns e estantes, em madeira e outros materiais, quando não realizada pelo fabricante;

- a execução de trabalhos em madeira em interiores, quando não realizada pelo fabricante;

- a instalação de moldagem de estruturas para a foras e outros diversos quando não realizada pelo fabricante (4330-402).

Esta subclasse não compreende:

- a fabricação de esquadrias e portas de madeira (4330-402);

- a instalação de estruturas e foras de madeira, quando realizada pelo fabricante (4330-402);

- a fabricação de esquadrias metálicas (2512-810);

- a instalação de esquadrias de metal, quando realizada pelo fabricante (2512-810);

- a montagem de esquadras para foras e outros diversos quando integrada à alvenaria de cimento (7318-001).

Esta subclasse compreende:

- a aplicação de revestimentos de cerâmica, azulejo, mármore, granito, pedras e outros materiais em paredes e pisos, tanto no interior quanto no exterior das edificações;

- a aplicação de revestimentos e de resinas em interiores e exteriores (4330-403).

- a aplicação de papéis de parede (4330-403).

- os serviços de acabamento em gesso e estuque;

Esta subclasse não compreende:

- a impermeabilização em edificações e outras obras de engenharia civil (4330-401);

- a limpeza e mobilização de interiores de edifícios (4330-199);

- a aplicação de decoração de interiores (410-002);

- a limpeza e pintura de interiores e outras estruturas (4330-403);

4330-404 SERVIÇOS DE PINTURA DE EDIFÍCIOS EM GERAL (SERVIÇO)

Esta subclasse compreende:

- os serviços de pintura, interior e exterior, em edificações de qualquer tipo;

- os serviços de pintura em obras de engenharia civil;

Esta subclasse não compreende:

- a sinalização com pintura em veículos e embarcações (4311-100);

- a sinalização com pintura em ruas, calçadas, muros e bases para estacionamento de veículos (4213-8/00);

- os serviços de acabamento em gesso e estuque (4330-402);

- a aplicação de papéis de parede (4330-403);

4330-405 APLICAÇÃO DE REVESTIMENTOS E DE RESINAS EM INTERIORES E EXTERIORES (SERVIÇO)

Esta subclasse compreende:

- a aplicação de revestimentos de cerâmica, azulejo, mármore, granito, pedras e outros materiais em paredes e pisos, tanto no interior quanto no exterior das edificações;

- a aplicação de revestimentos e de resinas em interiores e exteriores (4330-403);

- a aplicação de papéis de parede (4330-403);

4330-406 APLICAÇÃO DE REVESTIMENTOS E DE RESINAS EM INTERIORES E EXTERIORES (SERVIÇO)

Esta subclasse compreende:

- a aplicação de revestimentos de cerâmica, azulejo, mármore, granito, pedras e outros materiais em paredes e pisos, tanto no interior quanto no exterior das edificações;

- a aplicação de revestimentos e de resinas em interiores e exteriores (4330-403);

- a aplicação de papéis de parede (4330-403);

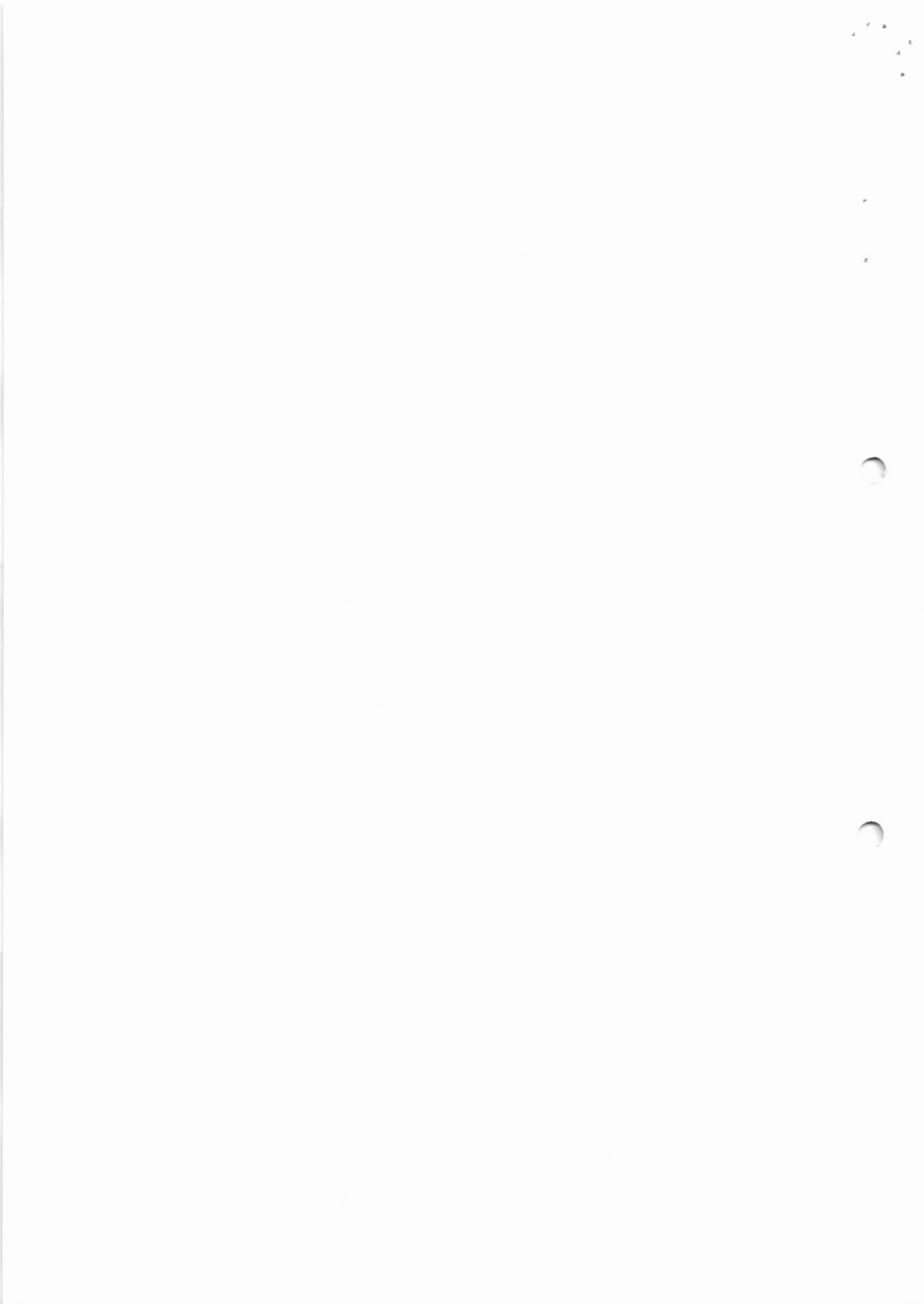

- a elaboração, execução, controle e avaliação de planos de projeto.

- a elaboração de planos de carreira.

Esta subclasse compreende:

- a implementação de planos de carreira de servidores públicos civis.

- a implementação de planos de carreira de servidores públicos militares.

4392 - OUTRAS CARGAS DE ALCANTARALHO DE GOVERNOS (4392-000)

Esta subclasse compreende:

- a limpeza de edifícios, recepção e entrega.

- a manutenção de jardins e pomares.

- a manutenção de veículos, instalações, materiais e materiais para escritório.

- a condução de veículos, viaturas e embarcações.

- a conservação de documentos, em qualquer forma de reprodução, em qualquer forma de armazenamento.

Esta subclasse não compreende:

- a manutenção de edifícios, viaturas e embarcações (4393-000).

- a limpeza de áreas (4394-000).

- a limpeza especializada de ambientes de trabalho (4395-000).

- a limpeza de ambientes de trabalho (4396-000).

- a limpeza geral de ambientes de trabalho e outras atividades (4397-000).

4399 - OUTROS SERVIÇOS ESPECIALIZADOS (4399-000)

Esta subclasse compreende:

- a manutenção de instalações.

Esta subclasse compreende:

- a execução de trabalhos especiais para edificações, para instalações, para instalações e conservação de veículos (4399A).

- a execução de trabalhos para edificações e outras atividades de manutenção (4399B).

- a execução de trabalhos de manutenção para veículos (4399C).

Esta subclasse não compreende:

- a manutenção de peças para substituição de veículos e para outros trabalhos em veículos especiais, peças para veículos, veículos especiais para veículos (4399D).

- a manutenção de veículos (4399E).

- a manutenção de veículos (4399F).

- a manutenção de veículos (4399G).

- a manutenção de veículos (4399H).

- a manutenção de veículos (4399I).

- a manutenção de veículos (4399J).

4399 - SERVIÇOS ESPECIALIZADOS PARA CONSTRUÇÃO E MANUTENÇÃO DE EDIFICAÇÕES (4399-000)

Esta subclasse compreende:

- as atividades de planejamento e execução de obras, através de contratos de construção por empreitada.

- as atividades de projeto e a responsabilidade técnica da obra.

Esta subclasse não compreende:

- a execução de obras por empreitada de construção (4399A).

- a execução de empreendimentos imobiliários (4399B).

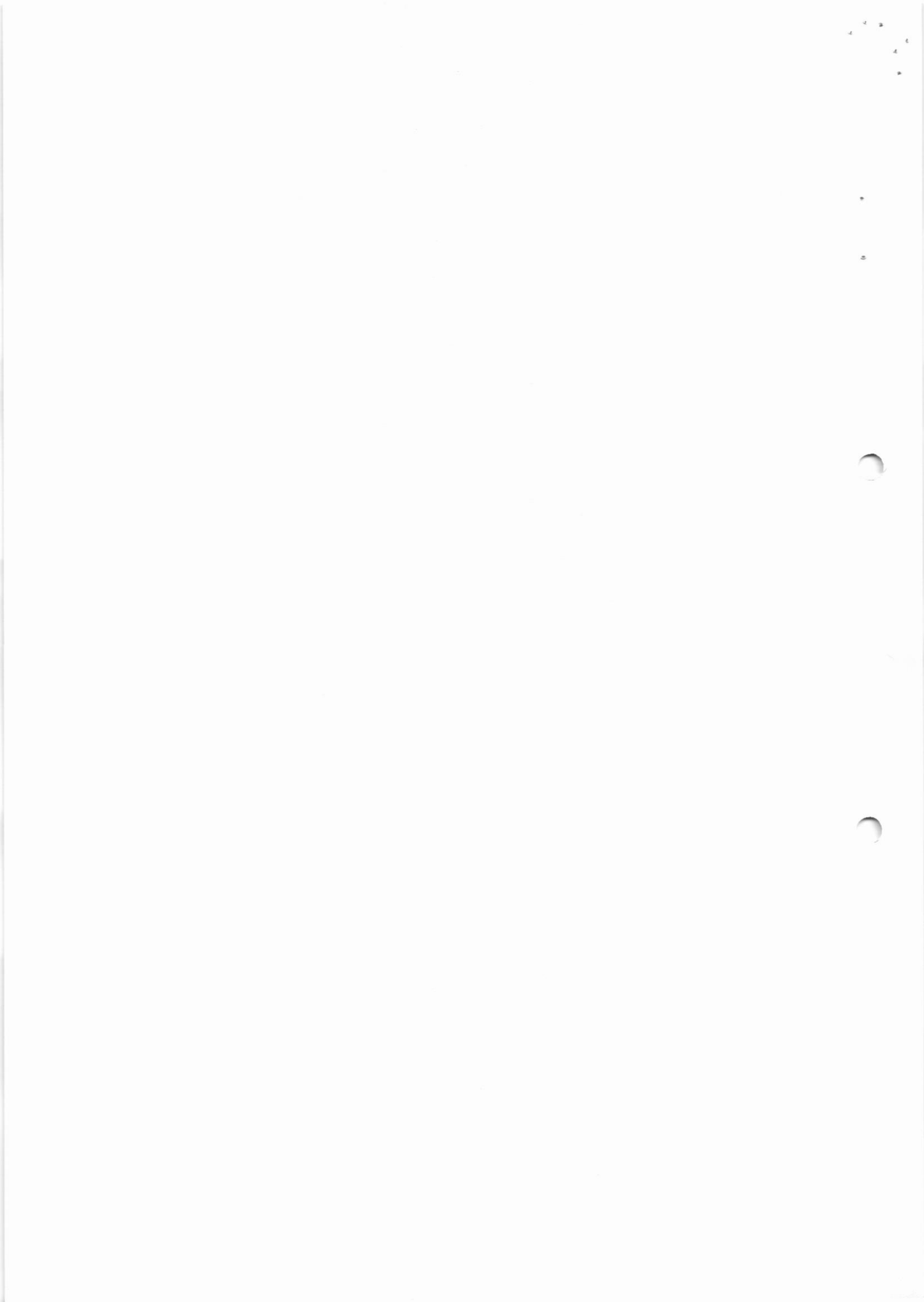

- os serviços especializados de engenharia (concepção de projetos estruturais e de instalações, supervisão, fiscalização e gerenciamento de projetos de construção) (732-2003)

4.194-100 MONTAGEM E DESMONTAGEM DE ANDAIMES E OUTRAS ESTRUTURAS TEMPORÁRIAS (SERVIÇO)

Esta subclasse compreende:

- a montagem e desmontagem de plataformas de trabalho e estruturas, e tanto o aluguel de andaimes e estruturas e distúrbios de trabalho;
- a montagem e desmontagem de formas para concreto e açoarmado;
- a montagem e desmontagem de estruturas metálicas temporárias.

Esta subclasse não compreende:

- a montagem e instalação de máquinas e equipamentos industriais (divisão 35);
- o aluguel de andaimes e instalações de trabalho sem andaimes e estruturas (732-2002);
- a montagem e desmontagem de estruturas metálicas permanentes por parte de terceiros (4292-8001)

4.199-100 OBRAS DE ALVENARIA (OBRA)

Esta subclasse compreende:

- serviços de alvenaria

Esta subclasse não compreende:

- os serviços de chumbo, ferro e cobre (4330-400)

4.800-104 SERVIÇOS DE OPERAÇÃO E FORNECIMENTO DE EQUIPAMENTOS PARA TRANSPORTE E ELEVAÇÃO DE CARGAS E PESSOAS PARA USO EM OBRAS (SERVIÇO)

Esta subclasse compreende:

- o aluguel com operador ou os serviços de operação e fornecimento de equipamentos de elevamento de equipamentos para transporte e elevação de cargas e pessoas para uso em obras tais como

- elevadores de obras,

- elevadores;

- guindastes e guias

Esta subclasse não compreende:

- a operação de obras por empreitada ou subempreitada (divisão 41 ou 42);
- o aluguel de máquinas e equipamentos para construção sem operador (732-2001);
- o aluguel de andaimes e estruturas de trabalho sem montagem e desmontagem (732-2002);
- 4.994-100 REPARAÇÃO E CONSTRUÇÃO DE PISCINAS DE ÁGUA QUENTE

Esta subclasse compreende:

- a perfuração e construção de piscinas de água
- 4.994-200 SERVIÇOS ESPECIALIZADOS PARA CONSTRUÇÃO NÃO E REPARAÇÕES ANTERIORES

Esta subclasse compreende:

- a construção de fornos industriais (OBRA)
- a construção de tanques de exaustão, tais como: tabuleiro, condensador, dornadeira, lavador, chuveiradeira, etc. (OBRA)
- os serviços de limpeza de fachadas, com jateamento de areia, vapor e solventes (SERVIÇO)

Esta subclasse não compreende:

- a instalação de obras por empreitada ou subempreitada (divisões 41 ou 42);

- as obras de montagem industriais (4292-8002);

- a implantação em edifícios e outras obras de engenharia civil (4330-4001);

- o aluguel de máquinas e equipamentos para construção sem operador (732-2001)
- o aluguel de andaimes e plataformas de trabalho sem montagem e desmontagem (732-2002);





MINISTÉRIO DA FAZENDA
Secretaria da Receita Federal do Brasil
Procuradoria-Geral da Fazenda Nacional

**CERTIDÃO POSITIVA COM EFEITOS DE NEGATIVA DE DÉBITOS RELATIVOS AOS TRIBUTOS
FEDERAIS E À DÍVIDA ATIVA DA UNIÃO**

Nome: **CONSTRUTORA HGB LTDA.**
CNPJ: **16.898.251/0001-75**

Ressalvado o direito de a Fazenda Nacional cobrar e inscrever quaisquer dívidas de responsabilidade do sujeito passivo acima identificado que vierem a ser apuradas, é certificado que:

1. constam débitos administrados pela Secretaria da Receita Federal do Brasil (RFB) com exigibilidade suspensa nos termos do art. 151 da Lei nº 5.172, de 25 de outubro de 1966 - Código Tributário Nacional (CTN), ou objeto de decisão judicial que determina sua desconsideração para fins de certificação da regularidade fiscal, ou ainda não vencidos; e
2. não constam inscrições em Dívida Ativa da União (DAU) na Procuradoria-Geral da Fazenda Nacional (PGFN).

Conforme disposto nos arts. 205 e 206 do CTN, este documento tem os mesmos efeitos da certidão negativa.

Esta certidão é válida para o estabelecimento matriz e suas filiais e, no caso de ente federativo, para todos os órgãos e fundos públicos da administração direta a ele vinculados. Refere-se à situação do sujeito passivo no âmbito da RFB e da PGFN e abrange inclusive as contribuições sociais previstas nas alíneas 'a' a 'd' do parágrafo único do art. 11 da Lei nº 8.212, de 24 de julho de 1991.

A aceitação desta certidão está condicionada à verificação de sua autenticidade na Internet, nos endereços <<http://rfb.gov.br>> ou <<http://www.pgfn.gov.br>>.

Certidão emitida gratuitamente com base na Portaria Conjunta RFB/PGFN nº 1.751, de 2/10/2014.

Emitida às 09:56:20 do dia 21/10/2022 <hora e data de Brasília>.

Válida até 19/04/2023.

Código de controle da certidão: **6965.B100.AD7D.EFCE**

Qualquer rasura ou emenda invalidará este documento.

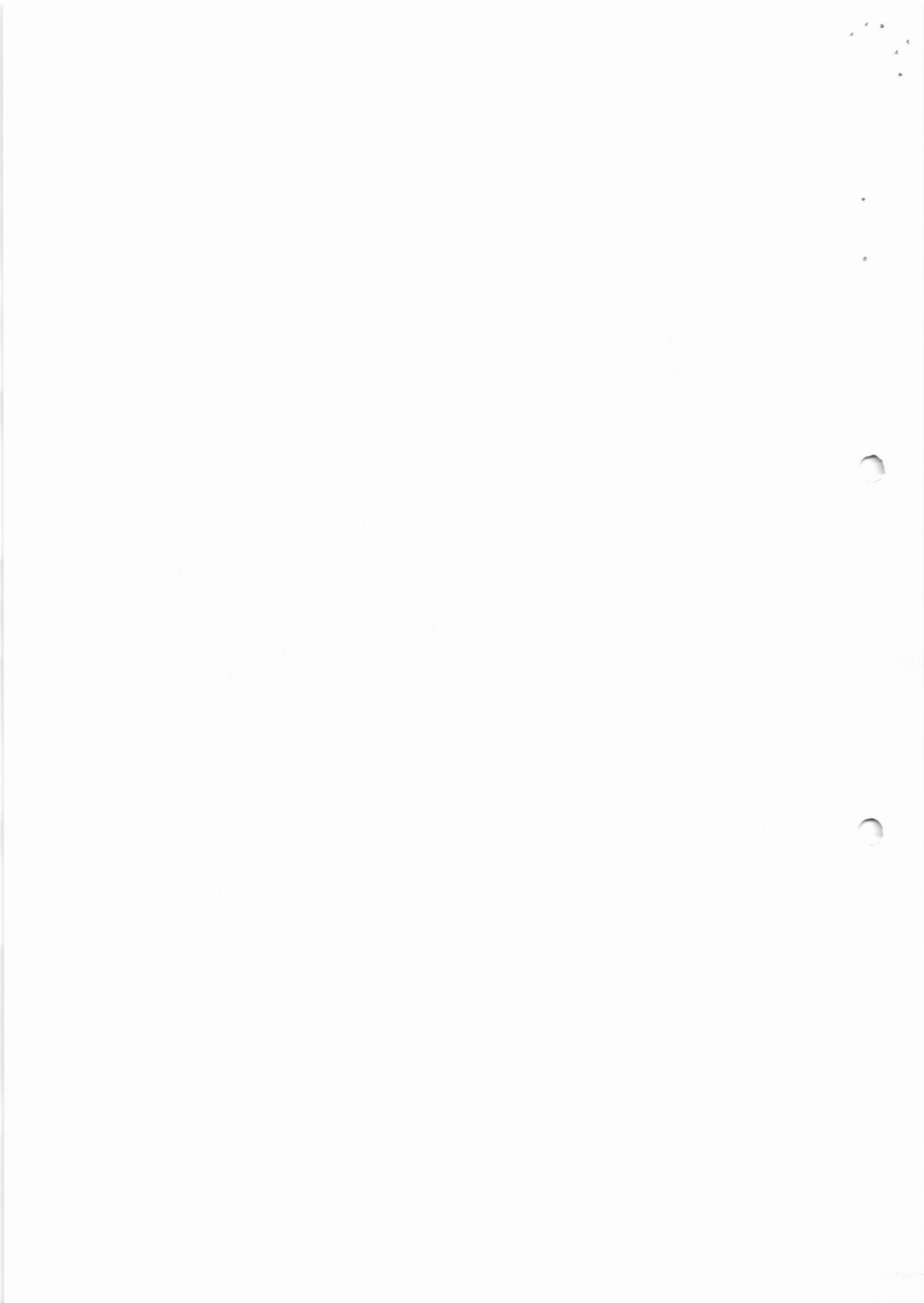



PODER JUDICIÁRIO
JUSTIÇA DO TRABALHO

CERTIDÃO NEGATIVA DE DÉBITOS TRABALHISTAS

Nome: CONSTRUTORA HGB LTDA. (MATRIZ E FILIAIS)
CNPJ: 16.898.251/0001-75
Certidão nº: 2106627/2023
Expedição: 16/01/2023, às 13:45:31
Validade: 15/07/2023 - 180 (cento e oitenta) dias, contados da data de sua expedição.

Certifica-se que CONSTRUTORA HGB LTDA. (MATRIZ E FILIAIS), inscrito(a) no CNPJ sob o nº 16.898.251/0001-75, NÃO CONSTA como inadimplente no Banco Nacional de Devedores Trabalhistas.

Certidão emitida com base nos arts. 642-A e 883-A da Consolidação das Leis do Trabalho, acrescentados pelas Leis ns.º 12.440/2011 e 13.467/2017, e no Ato 01/2022 da CGJT, de 21 de janeiro de 2022. Os dados constantes desta Certidão são de responsabilidade dos Tribunais do Trabalho.

No caso de pessoa jurídica, a Certidão atesta a empresa em relação a todos os seus estabelecimentos, agências ou filiais.

A aceitação desta certidão condiciona-se à verificação de sua autenticidade no portal do Tribunal Superior do Trabalho na Internet (<http://www.tst.jus.br>).

Certidão emitida gratuitamente.

INFORMAÇÃO IMPORTANTE

Do Banco Nacional de Devedores Trabalhistas constam os dados necessários à identificação das pessoas naturais e jurídicas inadimplentes perante a Justiça do Trabalho quanto às obrigações estabelecidas em sentença condenatória transitada em julgado ou em acordos judiciais trabalhistas, inclusive no concernente aos recolhimentos previdenciários, a honorários, a custas, a emolumentos ou a recolhimentos determinados em lei; ou decorrentes de execução de acordos firmados perante o Ministério Público do Trabalho, Comissão de Conciliação Prévia ou demais títulos que, por disposição legal, contiver força executiva.

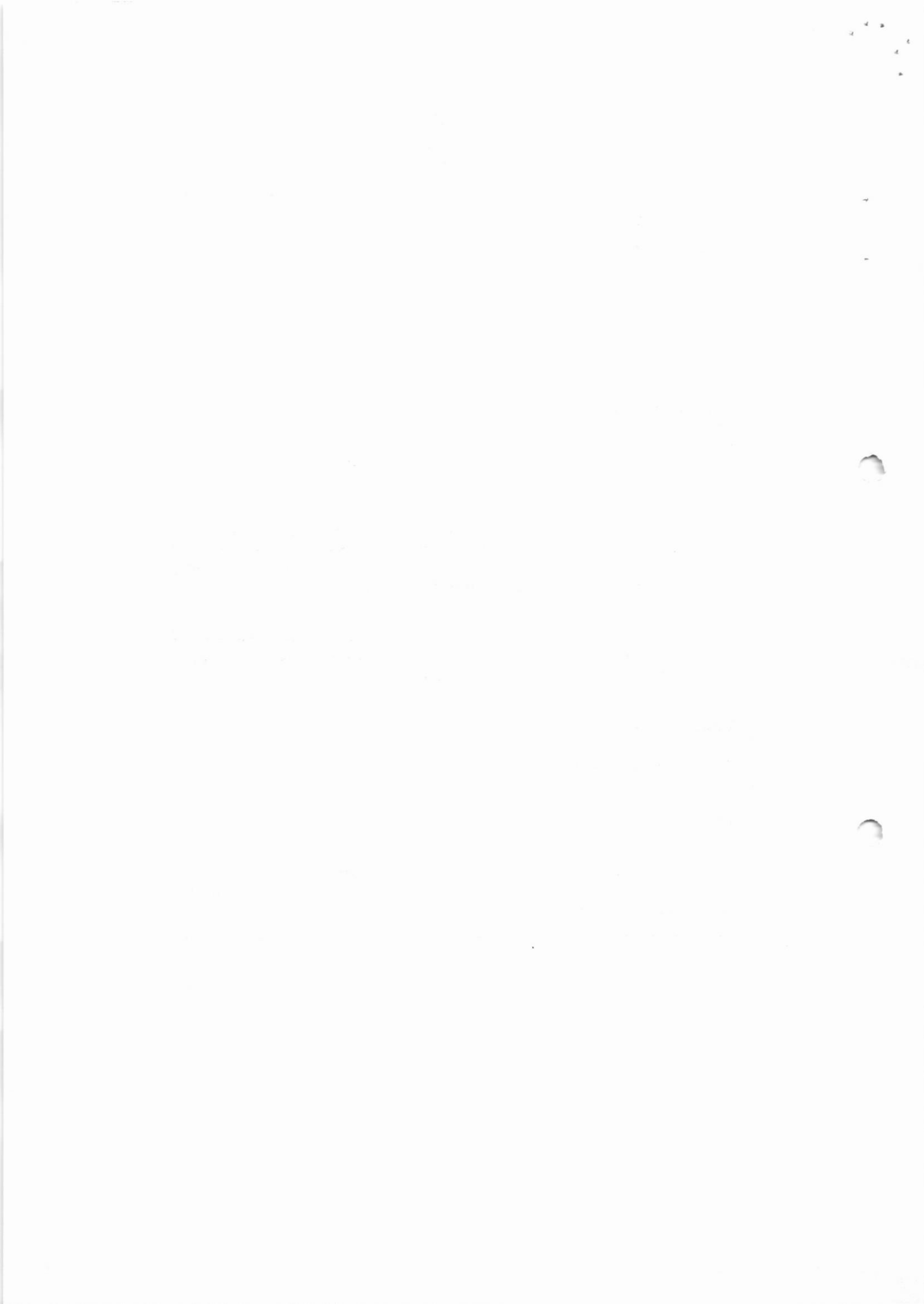

Voltar

Imprimir

**Certificado de Regularidade
do FGTS - CRF**

Inscrição: 16.898.251/0001-75
Razão Social: CONSTRUTORA HGB LTDA
Endereço: ROD PADRE DONIZETTI SN KM1 / ZONA RURAL / TAMBAU / SP / 13710-000

A Caixa Econômica Federal, no uso da atribuição que lhe confere o Art. 7, da Lei 8.036, de 11 de maio de 1990, certifica que, nesta data, a empresa acima identificada encontra-se em situação regular perante o Fundo de Garantia do Tempo de Serviço - FGTS.

O presente Certificado não servirá de prova contra cobrança de quaisquer débitos referentes a contribuições e/ou encargos devidos, decorrentes das obrigações com o FGTS.

Validade: 14/01/2023 a 12/02/2023

Certificação Número: 2023011404322897362912

Informação obtida em 17/01/2023 14:51:49

A utilização deste Certificado para os fins previstos em Lei esta condicionada a verificação de autenticidade no site da Caixa:
www.caixa.gov.br

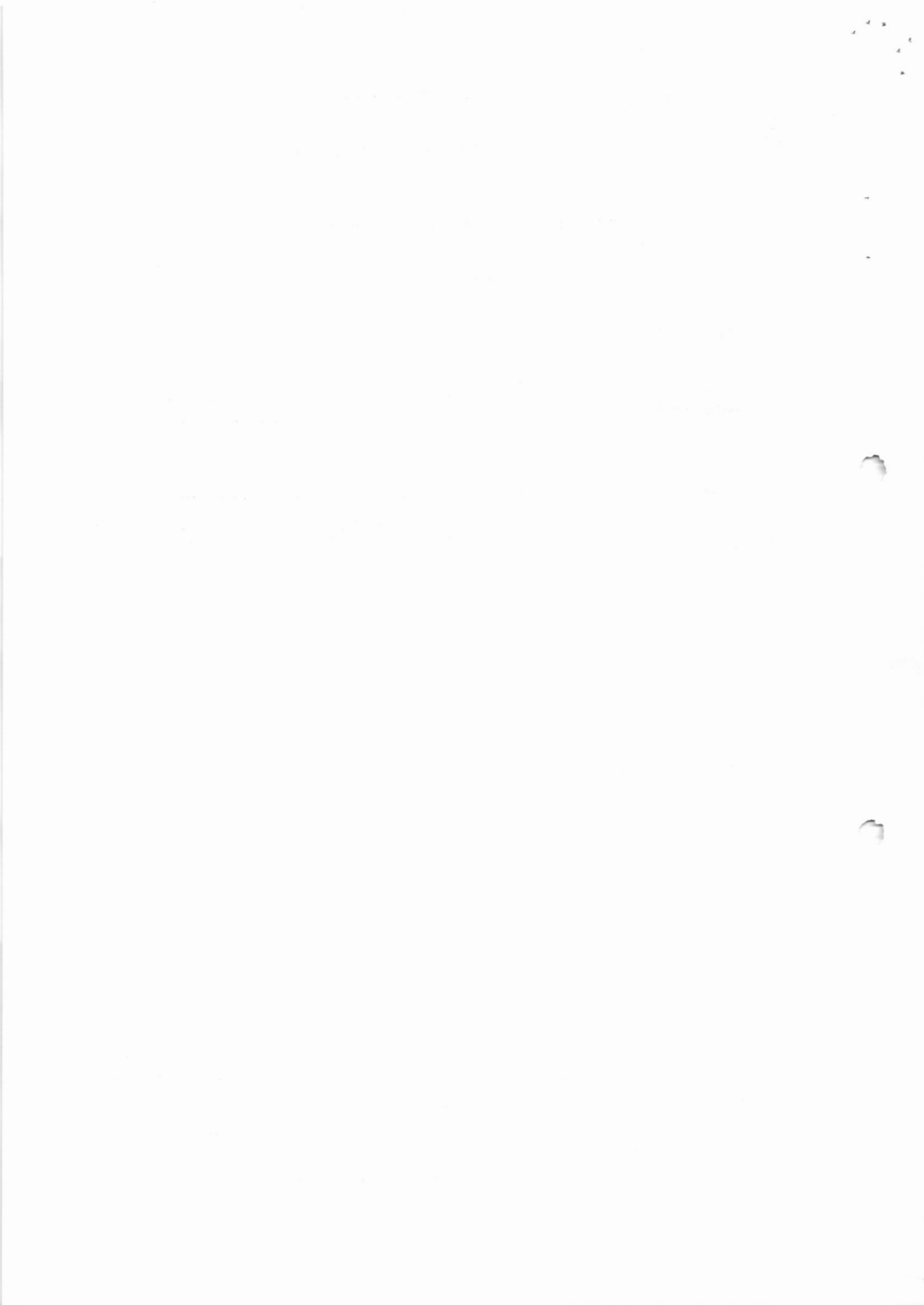



PROCURADORIA GERAL DO ESTADO

Procuradoria da Dívida Ativa

Certidão Negativa de Débitos Tributários da Dívida Ativa do Estado de São Paulo

CNPJ Base: 16.898.251

Ressalvado o direito de a Fazenda do Estado de São Paulo cobrar ou inscrever quaisquer dívidas de responsabilidade da pessoa jurídica/física acima identificada que vierem a ser apuradas, é certificado que:

não constam débitos inscritos em Dívida Ativa de responsabilidade do Interessado(a).

Tratando-se de CRDA emitida para pessoa jurídica, a pesquisa na base de dados é feita por meio do CNPJ Base, de modo que a certidão negativa abrange todos os estabelecimentos do contribuinte, cuja raiz do CNPJ seja aquela acima informada.

Certidão nº 43240724

Data e hora da emissão 17/01/2023 14:23:32

Validade 30 (TRINTA) dias, contados da emissão.

Certidão emitida nos termos da Resolução Conjunta SF-PGE nº 2, de 9 de maio de 2013.

Qualquer rasura ou emenda invalidará este documento.

A aceitação desta certidão está condicionada à verificação de sua autenticidade no sítio <http://www.dividaativa.pge.sp.gov.br>

Folha 1 de 1
(hora de Brasília)





Secretaria da Fazenda e Planejamento do Estado
de São Paulo

Débitos Tributários Não Inscritos na Dívida Ativa do Estado de São Paulo

CNPJ: 16.898.251/0001-75

Ressalvado o direito da Secretaria da Fazenda e Planejamento do Estado de São Paulo de apurar débitos de responsabilidade da pessoa jurídica acima identificada, é certificado que **não constam débitos** declarados ou apurados pendentes de inscrição na Dívida Ativa de responsabilidade do estabelecimento matriz/filial acima identificado.

Certidão nº 23010564891-23

Data e hora da emissão 17/01/2023 14:23:41

Validade 6 (seis) meses, contados da data de sua expedição.

Qualquer rasura ou emenda invalidará este documento.

A aceitação desta certidão está condicionada à verificação de sua autenticidade no sítio www.pfe.fazenda.sp.gov.br

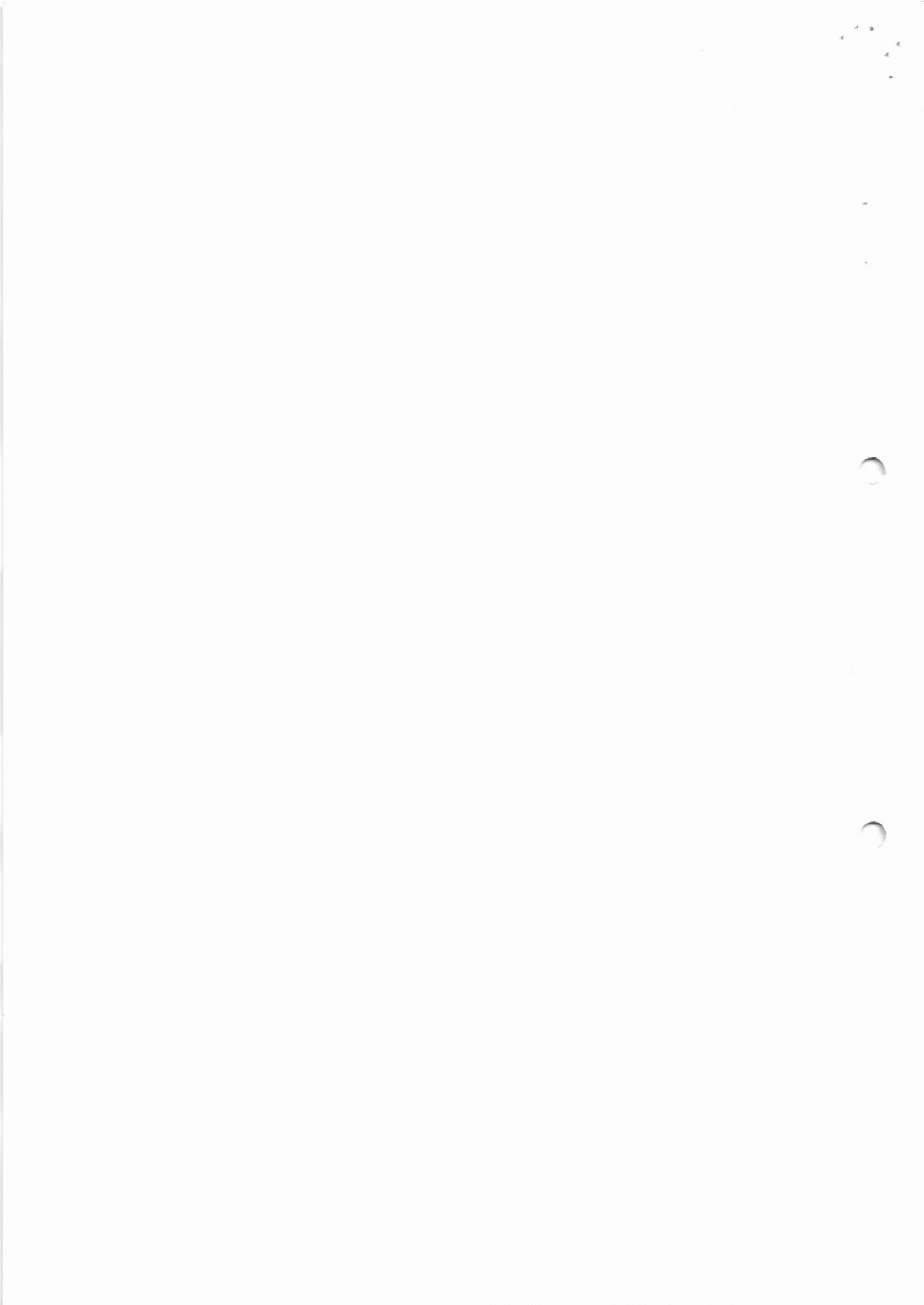



PREFEITURA MUNICIPAL DE TAMBAU

Secretaria Municipal de Finanças
Departamento de Rendas Municipal

Certidão Negativa de Tributos Municipais

Certidão número : 4890-0053-7385
Contribuinte : CONSTRUTORA HGB LTDA
CNPJ / CPF : 16.898.251.0001-75
Inscrição : 24854
Endereço : ROD. PADRE DONIZETTI - SP 332, 0 Compl.: KM 1.
Bairro : ZONA RURAL, CEP: 13710-000.
Cidade : TAMBAU - SP.
Emitida em : 17.01.2023 às 14:24:48
Válida até : 16.02.2023

Ressalvando o direito que cabe a Fazenda Pública Municipal de exigir na forma da Legislação vigente, os Tributos ou quaisquer outros emolumentos que por ventura venham a ser apurados:

Certifica que em relação ao contribuinte acima descrito nada deve até a emissão desta, em relação aos Tributos Municipais, inclusive Imobiliários e Mobiliários, administrados pela Secretaria da Fazenda Municipal.

As informações desta estão contidas em nosso Cadastro.

Certidão expedida via Internet

A autenticidade desta certidão deverá ser confirmada na página da Secretaria Municipal de Finanças (<http://sistemas.tambau.sp.gov.br:12000/assonline/servlet/haautenticadocumento>).

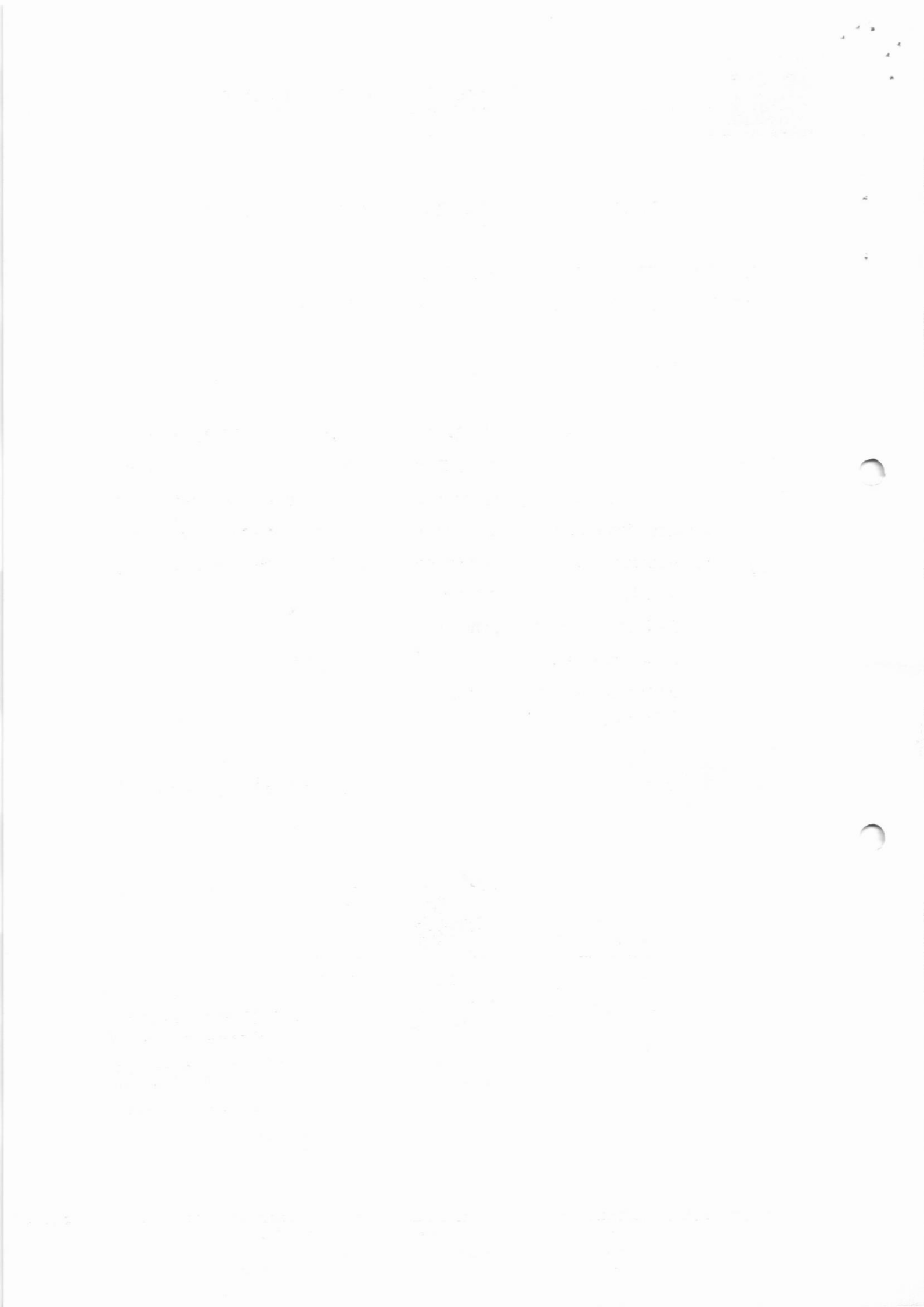



CONSTRUTORA HGB

RELAÇÃO DE FUNCIONÁRIOS ALOCADOS EM OBRA

REF.: TP 03/2022 – CONTRATO Nº 011/2022.

OBRA: REFORMA DA UPA "UNIDADE DE PRONTO ATENDIMENTO".

Prezados Srs,

A **CONSTRUTORA HGB LTDA.**, inscrita no CNPJ sob o nº 16.898.251/0001-75, sediada na Rod. Padre Donizetti Km 1, S/N, Zona Rural, Tambaú/SP, vem através de seu representante legal abaixo assinado relacionar os funcionários alocados na obra em referência e também anexar as devidas folhas de pagamento, Atestados de Saúde Ocupacional e Controle de Fichas de EPI:

- 1) Claudinei Aparecido Vetari;
- 2) Danilo Faion Assugeni;
- 3) Jorge Luis Vicente.

Sem mais para o momento,
Atenciosamente.

Tambaú - SP, 17 de janeiro de 2023.

CONSTRUTORA HGB LTDA.

Guilherme Henrique Bueno
Engenheiro Civil
CREA nº 5070547600

16.898.251/0001-7

CONSTRUTORA HGB LTDA

Rod. Padre Donizetti, Km 1, S/N
Zona Rural
CEP 13710-000 - Tambaú - SP

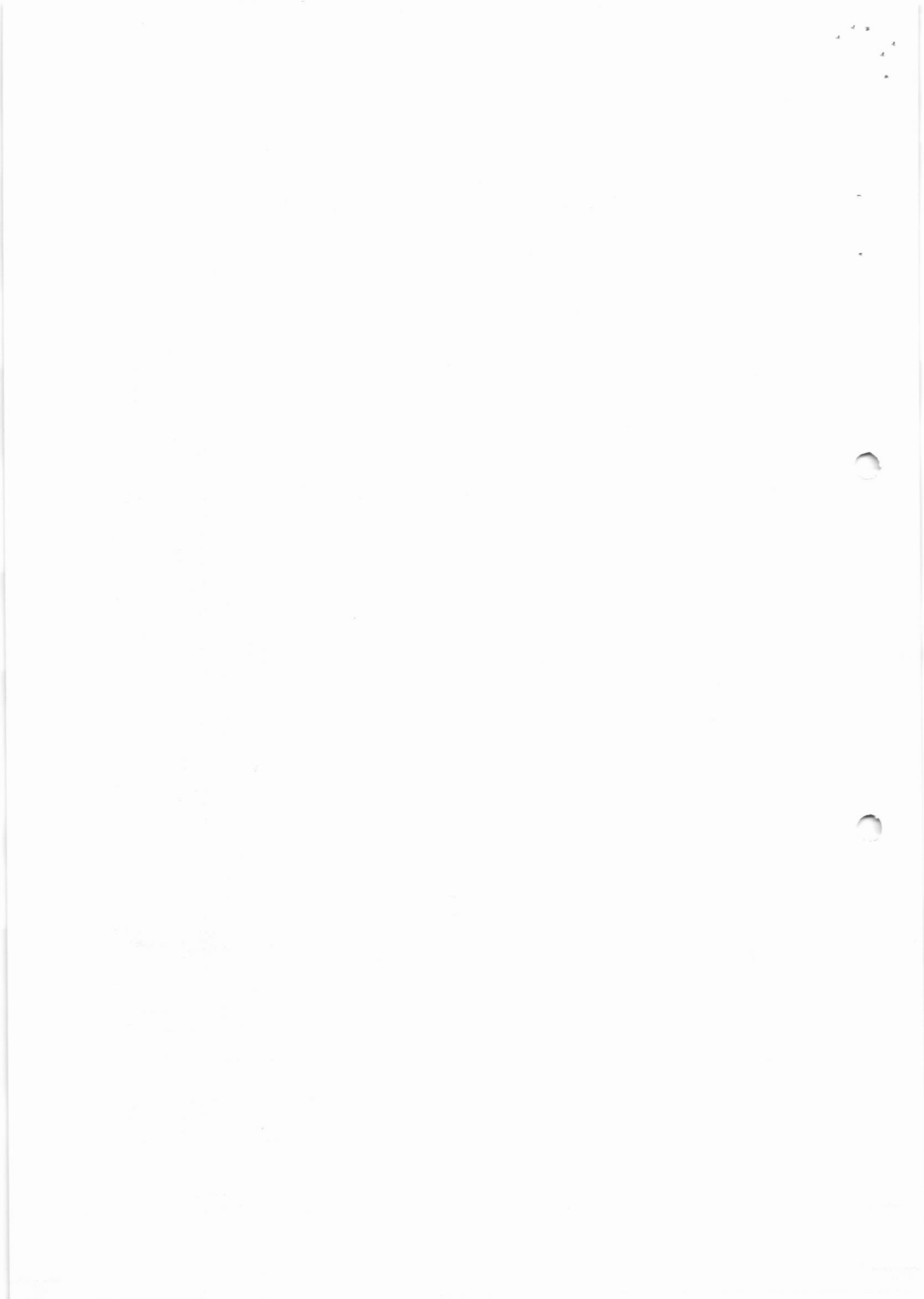

COMPROVANTE DE DECLARAÇÃO DAS CONTRIBUIÇÕES A RECOLHER À PREVIDÊNCIA SOCIAL E A OUTRAS ENTIDADES E FUNDOS POR FPAS TOMADOR

EMPRESA: CONSTRUTORA HSE LTDA
 COM: 12/2022 COD REC: 155 COD GPS: 2208 FPAS: 507 OUTRAS ENT: 0079 SIMPLES: 1 ALIQ RAT: 3,0 RAT AJUSTADO: 1,50
 TOMADOR/CHEFE: CONSTRUTORA HSB OPA MOCOCA Nº CONTRIB: CA1865AF110000-0 HATERO: ZONA RURAL CNAE PREPONDERANTE: 4120400
 LOGRADOURO: Rodovia Padre DOMIZENIL KM 1 0 SN UF: SP CEP: 13710-000 TELEFONE: 0019-36733021 CNAE: 4120400
 CIDADE: Tamburu Nº CONTRIB: 900113172178
 APROVAÇÃO DO VALOR A RECOLHER: 507 620 744 779 TOTAL

SEGURO	EMPREGADOS/AVULSOS	CONTRIBUINTES INDIVIDUAIS	EMPRESA	TOTAL
Empregados/Avulsos	338,20	0,00	0,00	338,20
Contribuintes Individuais	0,00	0,00	0,00	0,00
EMPRESA				
Empregados/Avulsos	842,39	0,00	0,00	842,39
Contribuintes Individuais	0,00	0,00	0,00	0,00
RAT	63,17	0,00	0,00	63,17
RAT - Argütes Nativos	0,00	0,00	0,00	0,00
Valores Pagos a Cooperativas	0,00	0,00	0,00	0,00
Adicional Cooperativas	0,00	0,00	0,00	0,00
Comercialização Produção	0,00	0,00	0,00	0,00
Evento Desportivo/Patrocínio	0,00	0,00	0,00	0,00
RECOLHIMENTO COMP ANT - VALOR INSS	0,00	0,00	0,00	0,00
(-) Retenção Lei 9.711/98	0,00	0,00	0,00	0,00
(-) Sal. Família/Sal. Maternidade	0,00	0,00	0,00	0,00
(-) Compensação	0,00	0,00	0,00	0,00
VALOR A RECOLHER - PREVIDÊNCIA SOCIAL	1.243,76	0,00	0,00	1.243,76
OUTRAS ENTIDADES	244,29	0,00	0,00	244,29
RECOLH COMP ANT - VALOR OUT ENTID	0,00	0,00	0,00	0,00
VALOR A RECOLHER - OUTRAS ENTIDADES	244,29	0,00	0,00	244,29
TOTAL A RECOLHER	1.488,05	0,00	0,00	1.488,05

(*) Os valores de retenção, salário-família/salário-maternidade e compensação demonstrados são os efetivamente abatidos.

A DECLARAÇÃO DE DADOS CONSTANTES DESTA GFIP E DO ARQUIVO SEFIP CORRESPONDE A CONTRIBUIÇÃO PREVIDENCIÁRIA, EQUIVALE A CONFISSÃO DE DÍVIDA DOS VALORES DELA DECORRENTES E CONSTITUI(EM) CRÉDITO(S) PASSÍVEL(IS) DE INSCRIÇÃO EM DÍVIDA ATIVA, NA AUSÊNCIA DO OPORTUNO RECOLHIMENTO OU PARCELAMENTO, E CONSEQUENTE EXECUÇÃO JUDICIAL NOS TERMOS DA LEI Nº 6.830/80.

O EMPREGADOR/CONTRIBUINTE, RENUNCIANDO EXPRESSAMENTE A QUALQUER CONTESTAÇÃO QUANTO AO VALOR E PROCEDÊNCIA DESTA DECLARAÇÃO/DÍVIDA, ASSUME INTEGRAL RESPONSABILIDADE PELA EXATIDÃO DO MONTANTE DECLARADO E CONFESSADO, FICANDO, ENTRETANTO, RESSALVADO A SECRETARIA DA RECEITA FEDERAL DO BRASIL O DIREITO DE ATURAR, A QUALQUER TEMPO, A EXISTÊNCIA DE OUTRAS IMPORTANCIAS DEVIDAS NÃO INCLUIDAS NESTE INSTRUMENTO, ALIADA QUE RELATIVAS AO MESMO PERÍODO.

O EMPREGADOR/CONTRIBUINTE RECONHECE QUE A PRESENTE CONFISSÃO DE DÍVIDA NÃO OBRIGA A SECRETARIA DA RECEITA FEDERAL DO BRASIL A EXPEDIR DOCUMENTO COMPROBATÓRIO DA INEXISTÊNCIA DE DÉBITO, SALVO SE SEU CRÉDITO FOR GARANTIDO NA FORMA DOS ARTS. 258 E 259 DO REGULAMENTO DA PREVIDÊNCIA SOCIAL, APROVADO PELO DECRETO 3.048, DE 12/05/1999, E ALTERAÇÕES POSTERIORES.

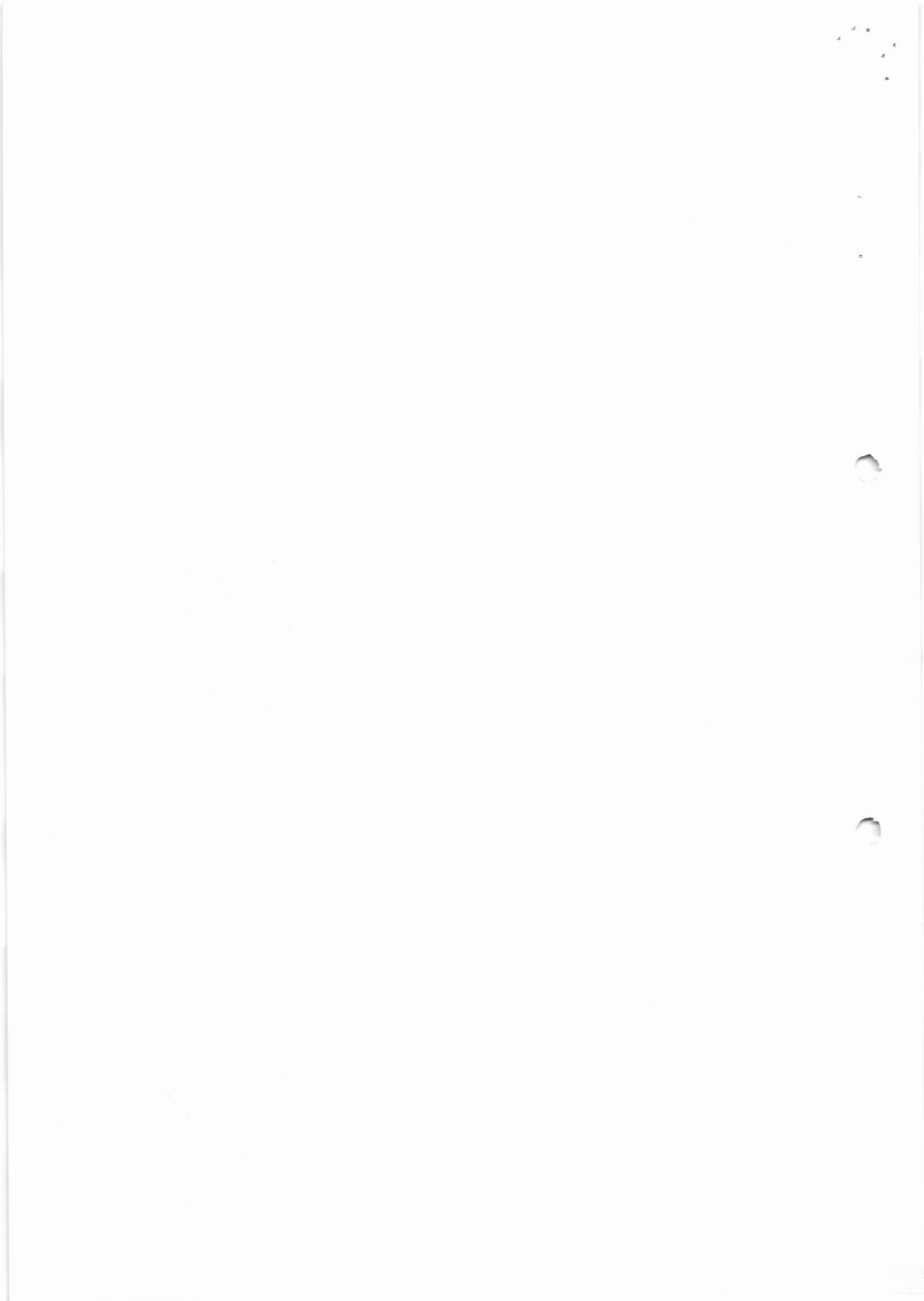

RELAÇÃO DE TOMADOR/OBRA - RET

858100000455 511801802307 107672200817 689825100011

EMPRESA: CONSTRUTORA HGB LTDA
 Nº ARQUIVO: Fre7kkcfj1j0000-7
 INSCRIÇÃO: 16.898.251/0001-75 Nº CONTROLE: In61A0XVDRH0000-6
 EPAS: 507 OUTRAS ENTIDADES: 0079 SIMPLES: 1 ALIQ RAT: 3,0 FAP: 0,50 RAI AJUSTADO: 1,50 COD REC: 155 COMP: 12/2022
 TOMADOR/OBRA : CONSTRUTORA HGB UPA MOCOCA INSCRIÇÃO: 300113172178 Nº CONTROLE: CAIX66JAPL10000-0
 LOGRADOURO BAIRRO CIDADE CEP
 AVENIDA MONSENHOR DEMOSTHENES PARANA BRASIL PONT 1 CONJUNTO MOCOCA 13737632 UF SP

MODALIDADE : "Branco"-Recolhimento ao FGTS e Declaração à Previdência

VALORES PREVIDÊNCIA		VALORES FGTS - 8%	
REM SEM 13º SALÁRIO	4.211,99	REM SEM 13º SALÁRIO	4.211,99
REM BASE CALC 13º SAL	0,00	REM 13º SALÁRIO	1.319,06
		DEPÓSITO	442,48
		ENCARGOS FGTS	0,00
		CONTRIB SOCIAL	0,00
		ENCARGOS CONTRIB SOC	0,00
TOTAL TRABALHADORES	3	TOTAL TRABALHADORES	3

VALORES PREVIDÊNCIA		VALORES FGTS - 8%	
REM SEM 13º SALÁRIO	4.211,99	REM SEM 13º SALÁRIO	4.211,99
REM BASE CALC 13º SAL	0,00	REM 13º SALÁRIO	1.319,06
CONTR SEGURADOS DEVIDA	338,20	DEPÓSITO	442,48
VAL DEVIDO PREV SOC	1.488,05	ENCARGOS FGTS	0,00
		CONTRIB SOCIAL	0,00
		ENCARGOS CONTRIB SOC	0,00
TOTAL TRABALHADORES	3	TOTAL TRABALHADORES	3

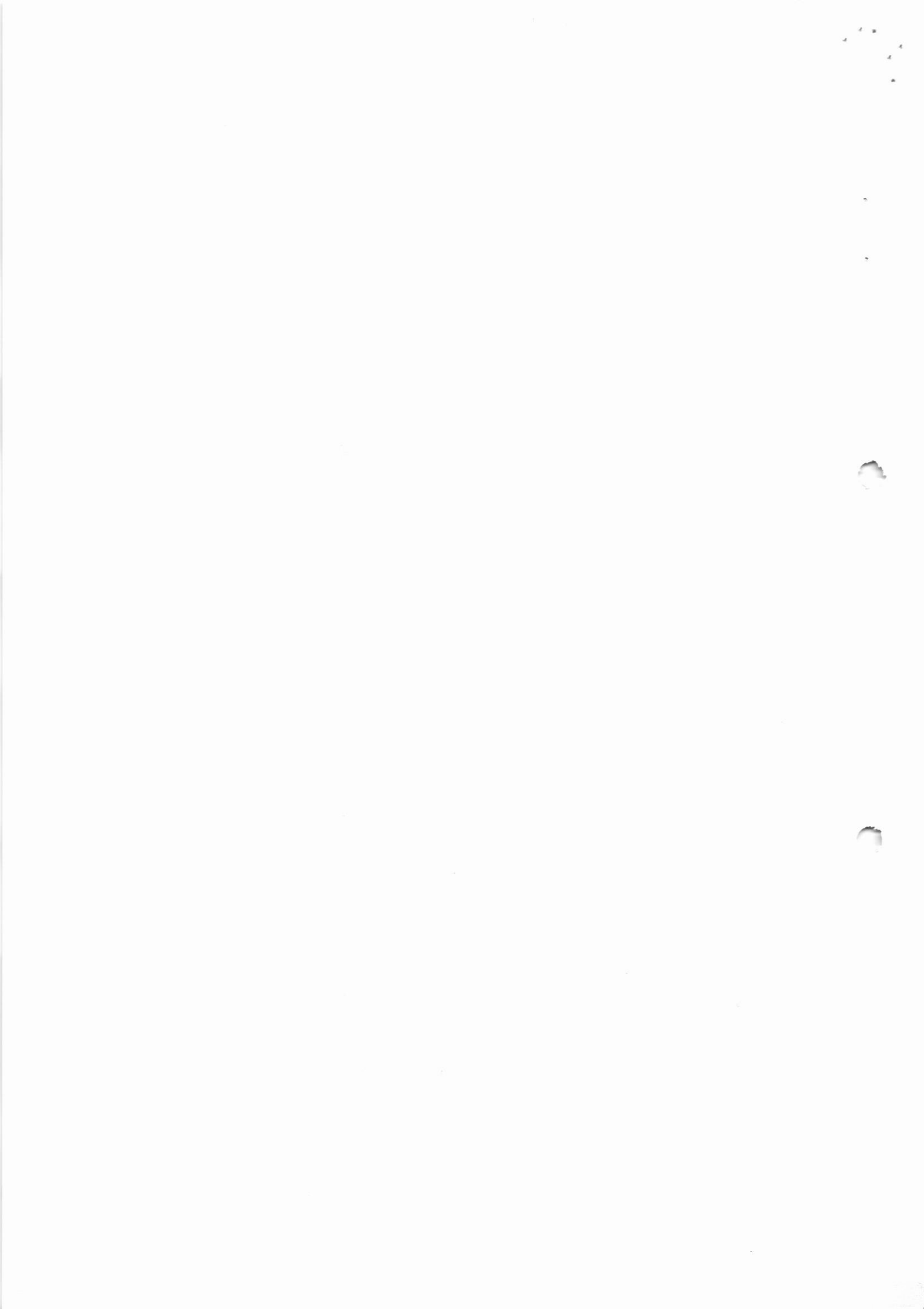

FGTS - FUNDO DE GARANTIA DO TEMPO DE SERVIÇO

GFIP - SEFIP 8.40 (23/08/2022)

DATA: 04/01/2023
HORA: 19:16:28
PÁG : 001/001

RELATÓRIO ANALÍTICO DA GRE

EMPRESA: CONSTRUTORA HGB LTDA
COMPTEÊNCIA: 12/2022

CÓD REC: 155

FFAS: 507

INSCRIÇÃO: 16.898.251/0001-75
SIMPLES: 1

FGTS - 84

QTD TRABALHADORES	23
REMUNERAÇÃO	56.889,82
DEPÓSITO	4.551,18
ENCARGOS FGTS	0,00
CONTRIB SOCIAL	0,00
ENCARGOS CONTRIB SOC	0,00
TOTAL A RECOLHER	4.551,18

VALIDADE DO CÁLCULO: até 07/01/2023

RELATÓRIO PARA SIMPLES CONFERÊNCIA, NÃO É VÁLIDO PARA QUITAÇÃO.

A(S) GRE(S), PARA FINS DE QUITAÇÃO, SERÁ(ÃO) IMPRESSA(S) SOMENTE APÓS TRANSMISSÃO DO ARQUIVO VALIDADO PELO CONECTIVIDADE SOCIAL.

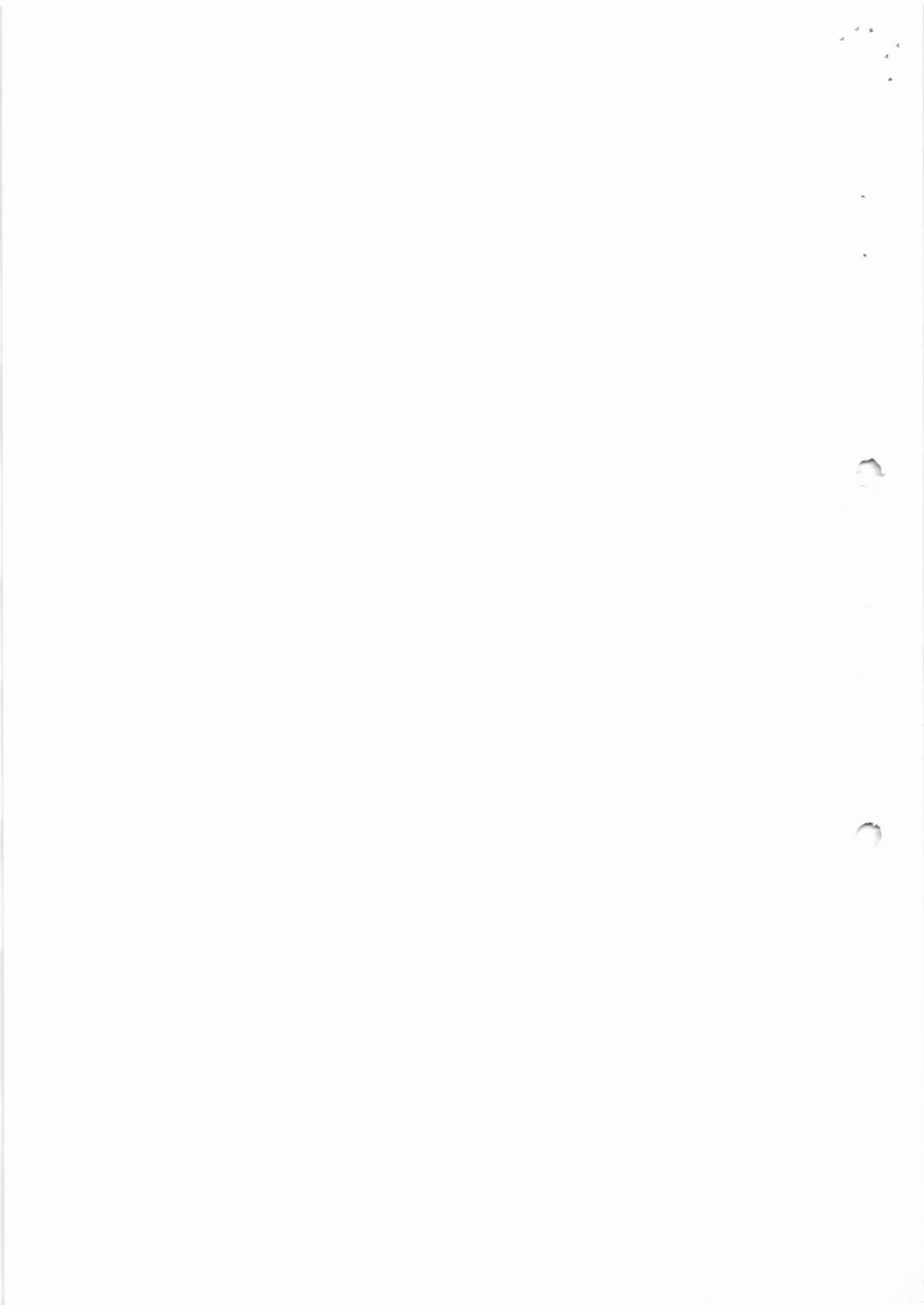

RELATÓRIO ANALÍTICO DE GPS

COMPETÊNCIA: 12/2022

EMPRESA	EMPRESA	OUTRAS ENT	INSCRIÇÃO	OUTRAS ENTIDADES	COD PAGTO	FPAS
VALORES: SEGURADOS	EMPRESA	OUTRAS ENT	LED FPAS	JUROS/MULTA	TOTAL	REEMBOLSO
CONSTRUTORA HGB LTDA	490,92	132,43	900074536477	0,00	2208	507
187,32			0,00	0,00	810,67	0,00
OBSERVAÇÃO : CONSTRUTORA : CONSTRUTORA HGB LTDA - 16.898.251/0001-75						
CONSTRUTORA HGB LTDA	1.725,60	465,51	900088936376	0,00	2208	507
549,62			0,00	0,00	2.840,73	0,00
OBSERVAÇÃO : CONSTRUTORA : CONSTRUTORA HGB LTDA - 16.898.251/0001-75						
CONSTRUTORA HGB LTDA	1.584,64	427,48	900090228079	0,00	2208	507
614,69			0,00	0,00	2.626,81	0,00
OBSERVAÇÃO : CONSTRUTORA : CONSTRUTORA HGB LTDA - 16.898.251/0001-75						
CONSTRUTORA HGB LTDA	1.210,66	326,59	900113137772	0,00	2208	507
452,25			0,00	0,00	1.989,50	0,00
OBSERVAÇÃO : CONSTRUTORA : CONSTRUTORA HGB LTDA - 16.898.251/0001-75						
CONSTRUTORA HGB LTDA	894,47	241,30	900113148372	0,00	2208	507
338,07			0,00	0,00	1.473,84	0,00
OBSERVAÇÃO : CONSTRUTORA : CONSTRUTORA HGB LTDA - 16.898.251/0001-75						
CONSTRUTORA HGB LTDA	905,56	244,29	900113172178	0,00	2208	507
338,20			0,00	0,00	1.488,05	0,00
OBSERVAÇÃO : CONSTRUTORA : CONSTRUTORA HGB LTDA - 16.898.251/0001-75						
CONSTRUTORA HGB LTDA	2.070,13	558,45	900124376277	0,00	2208	507
763,74			0,00	0,00	3.392,32	0,00
OBSERVAÇÃO : CONSTRUTORA : CONSTRUTORA HGB LTDA - 16.898.251/0001-75						

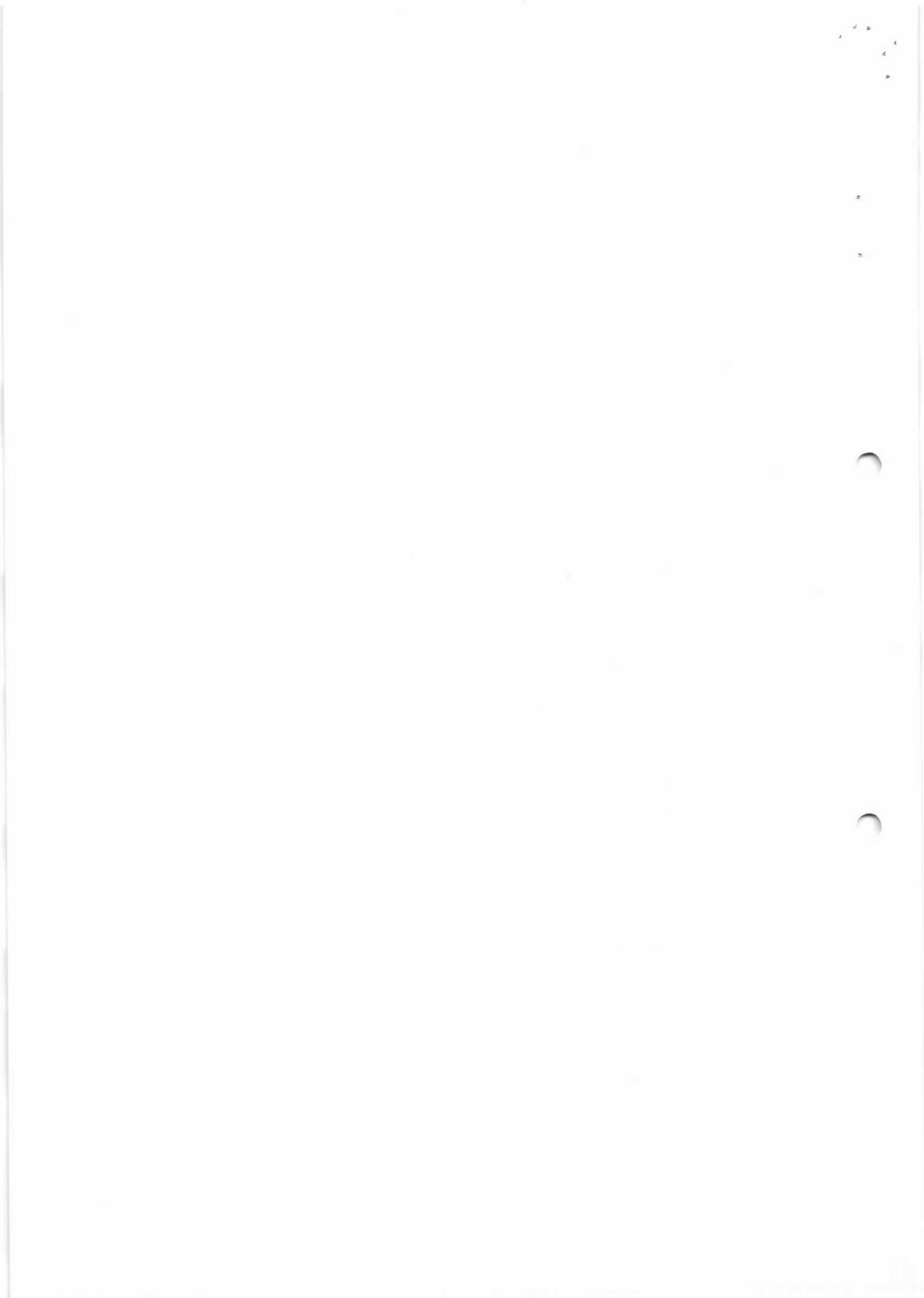

MINISTÉRIO DO TRABALHO E EMPREGO - MTE
 GFIP - SEFIP 8.40 (23/08/2022) TABELAS 44.0 (25/01/2022)

MINISTÉRIO DA FAZENDA - ME

DATA: 04/01/2023
 HORA: 19:16:28
 PAG: 0016/0024

RELACÃO DOS TRABALHADORES CONSTANTES NO ARQUIVO SEFIP
 MODALIDADE: "BRANCO"-RECOLHIMENTO AO FGIS E DECLARAÇÃO A PREVIDÊNCIA

858100000455 511801802307 107672200817 589825100011

EMPRESA: CONSTRUTORA HGB LTDA	COMP: 12/2022	COD REC: 155	COD GPS: 2208	FRAS: 507	OUTRAS ENT: 0079	SIMPLES: 1	RAT: 3,0	INSCRIÇÃO: 16.838.251/0001-75	CBO
TOMADOR/OBRA: CONSTRUTORA HGB UFA MOCOCA								FAP: 0,50	RAT AJUSTADO: 1,50
NOME TRABALHADOR								INSCRIÇÃO: 9001131/2178	JAM
REM SEM 13º SAL	REM 13º SAL	BASE CÁL 13º SAL	PIS/PASEP/CI	CONTRIB SEG DEVIDA	ADMISSÃO	CAT	OCOR	DATA/COD MOVIMENTAÇÃO	DEPÓSITO
CLAUDINEI APARECIDO VETARI	380,56	129,02091.14-3	0,00	19/09/2022	01				07152
				164,90					0,00
DANILO FAION ASSUGENI	0,00	210,74095.69-5	0,00	26/12/2022	01				193,18
				22,55					07166
JORGE LUIS VICENTE	938,50	125,11198.30-6	0,00	13/08/2019	01				24,05
				150,75					07170
									225,25

TOTALS DA EMPRESA/TOMADOR 1.319,06 0,00 338,20 442,48 0,00

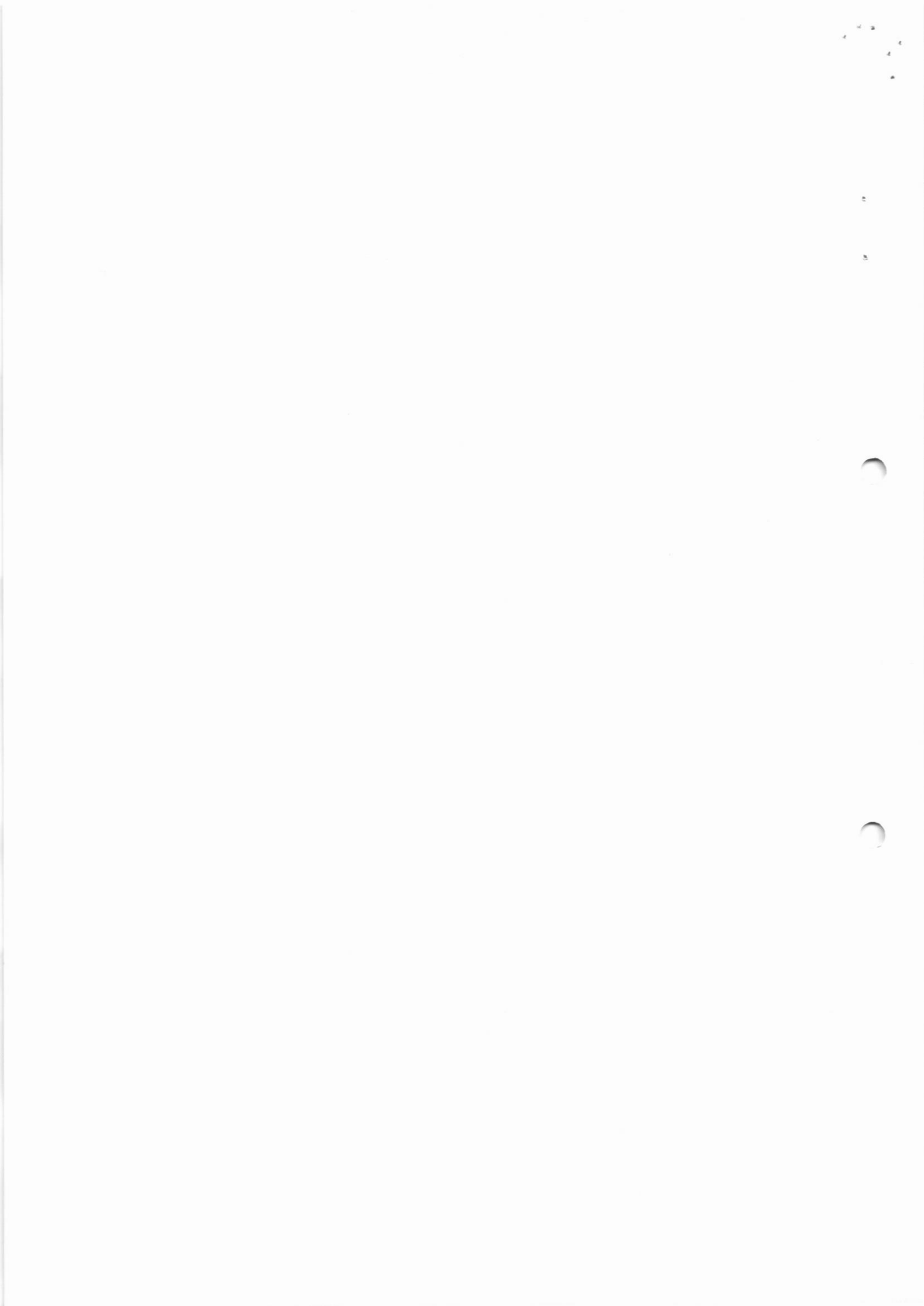

MINISTÉRIO DO TRABALHO E EMPREGO - MTE
GFIP - SEFIP 8.40 (23/08/2022) TABELAS 44.0 (25/01/2022)

MINISTÉRIO DA FAZENDA - MF

DATA: 04/01/2023
HORA: 19:16:28
PAG: 0018/0024

RESUMO DAS INFORMAÇÕES À PREVIDÊNCIA SOCIAL CONSTANTES NO ARQUIVO SEFIP
TOMADOR DE SERVIÇOS/OBRA

EMPRESA: CONSTRUTORA HGB LTDA
COMP: 12/2022 COD REC: 155 COD GPS: 2208
TOMADOR/OBRA: CONSTRUTORA HGB UPA MOCOCA
LOGRADOURO: RODOVIA PADRE DONIZETTI KM 1 0 SN
CIDADE: TAMBAU UF: SP CEP: 13710-000 BAIRRO: ZONA RURAL TELEFONE: 0019 3673 3021 CNAE: 4120400

Nº ARQUIVO: Fte/KKCE11J0000-7
INSCRIÇÃO: 16.848.251/0001-75
FAP: 0,50 RAT AJUSTADO: 1,50
INSCRIÇÃO: 908113172178

VALOR DEV PREV SOC CALCULADO SEFIP: 1.488,05 CONTRIB SEGURADOS - DEVIDA: 338,20
SALÁRIO FAMÍLIA: 0,00 RECEITA EVENTO DESP/PATROCÍNIO: 0,00
SALÁRIO MATERNIDADE: 0,00 PERC DE ISENÇÃO DE FILANTROPIA: 0,00
VALORES PAGOS COOP TRABALHO - SEM ADICIONAL: 0,00 13º SALÁRIO MATERNIDADE: 0,00
VALORES PAGOS COOP TRABALHO - ADIC. 15 ANOS: 0,00 COM PRODUÇÃO PJ: 0,00
VALORES PAGOS COOP TRABALHO - ADIC. 20 ANOS: 0,00 COM PRODUÇÃO PF: 0,00
VALORES PAGOS COOP TRABALHO - ADIC. 25 ANOS: 0,00 VALOR DAS FATURAS EMITIDAS PARA O TOMADOR: 0,00

COMPENSAÇÃO
PERÍODO INICIAL: PERÍODO FINAL: VALOR SOLICITADO: 0,00
VALOR ABATIDO: 0,00 VALOR A COMPENSAR: 0,00 VALOR EXCEDENTE AO LIMITE DOS 30%: 0,00

RETENÇÃO (LEI 9.711/99)
VALOR INFORMADO: 0,00 VALOR ABATIDO PELO SEFIP: 0,00 VALOR A COMPENSAR/RESTITUIR: 0,00

BASE DE CÁLCULO APOSENTADORIA ESPECIAL/OCCORRÊNCIA
15 ANOS: 0,00 20 ANOS: 0,00
QUANTIDADE: 0 QUANTIDADE: 25 ANOS: 0

QUANTIDADE DE MOVIMENTAÇÕES / CÓDIGOS

H :	0 I1:	0 I2:	0 I3:	0 I4:	0 J :	0 K :	0 L :	0 M :
N1:	0 N2:	0 N3:	0 O1:	0 O2:	0 P1:	0 P2:	0 P3:	0 Q1:
Q2:	0 Q3:	0 Q4:	0 Q5:	0 Q6:	0 R :	0 R1:	0 S2:	0 S3:
T1:	0 T2:	0 U1:	0 U2:	0 U3:	0 W :	0 X :	0 X1:	0 Y :
Z1:	0 Z2:	0 Z3:	0 Z4:	0 Z5:	0 Z6:	0 Z6:	0 Z6:	0





Protocolo de Envio de Arquivos

Prezado cliente,

Seus arquivos foram armazenados na Caixa Econômica Federal em 04/01/2023 19:17:38.

Este protocolo é sua garantia de que o arquivo foi devidamente recebido e armazenado para processamento pela Caixa Econômica Federal. Havendo ocorrências impeditivas no processamento do arquivo será enviada uma nota explicativa para a sua caixa postal no Conectividade Social contendo a(s) ocorrência(s) encontrada(s) e as ações necessárias para a solução.

Informações Complementares:

O número de protocolo do arquivo Fre7kKCfj1J00007.SFP é:

1a646624-a313-4cfc-bed9-7b0335e33795

Transmissor: ESCRITORIO CONTABIL CENTENARIO LTDA:54139647000128

Inscrição do Transmissor: 54139647000128

Responsável: ESCRITORIO CONTABIL CENTENARIO

Inscrição do Responsável: 96321652849

Competência: 122022

NRA: Fre7kKCfj1J00007

Base de Processamento: Bauru / SP

Código de Recolhimento: 155

Contato: ESCRITORIO CONTABIL

Telefone: 001936665757

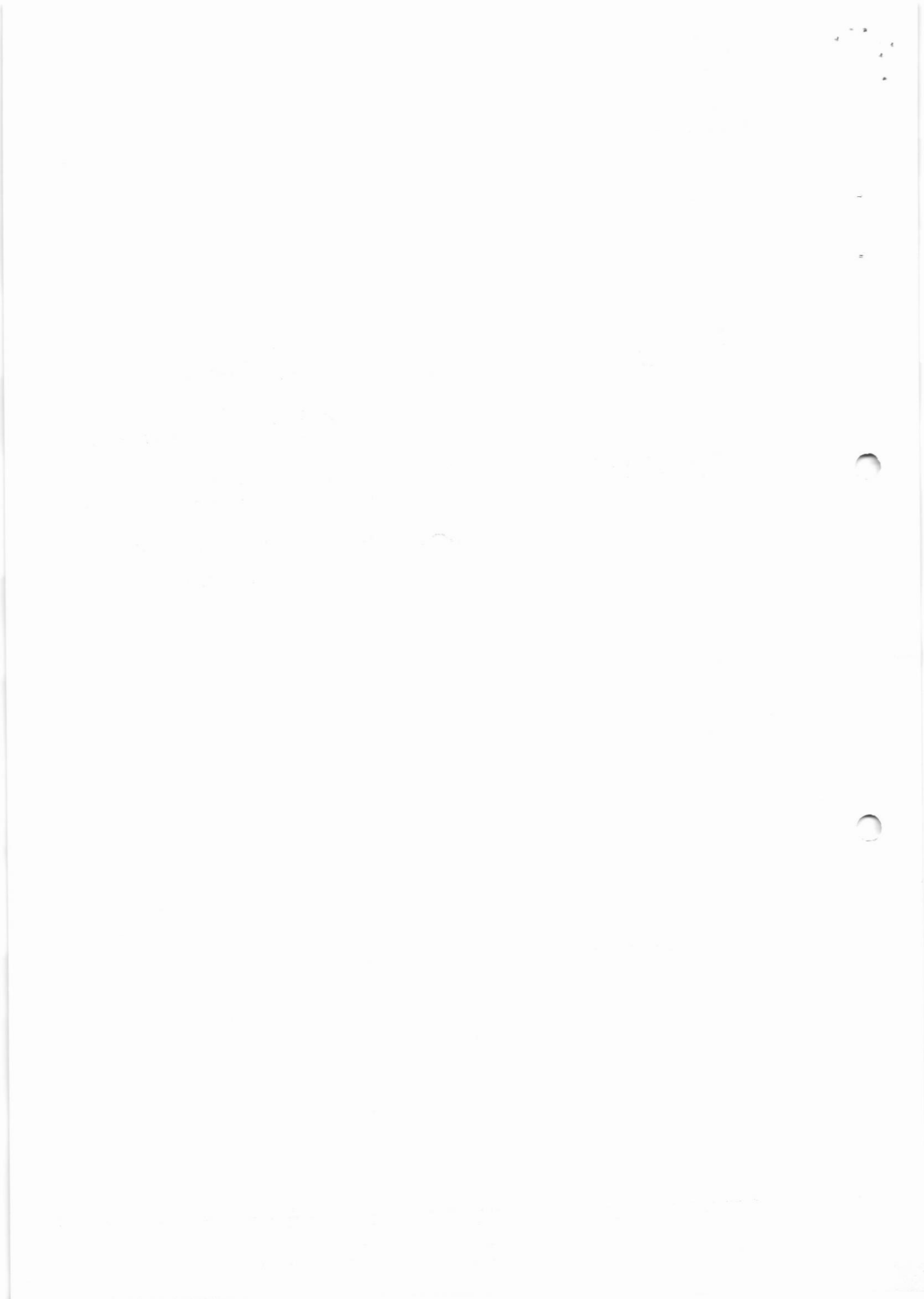



CONSTRUTORA HGB

RELATÓRIO FOTOGRÁFICO 6ª MEDIÇÃO CONSTRUTORA HGB LTDA.

Obra: Reforma da UPA (Unidade de Pronto
Atendimento).

Relatório fotográfico de serviços executados na obra de chapisco e reboco. Instalação de cantoneira e tubo de PVC. Execução de pinturas das paredes internas sendo aplicado selador e tinta acrílica em tetos e paredes.

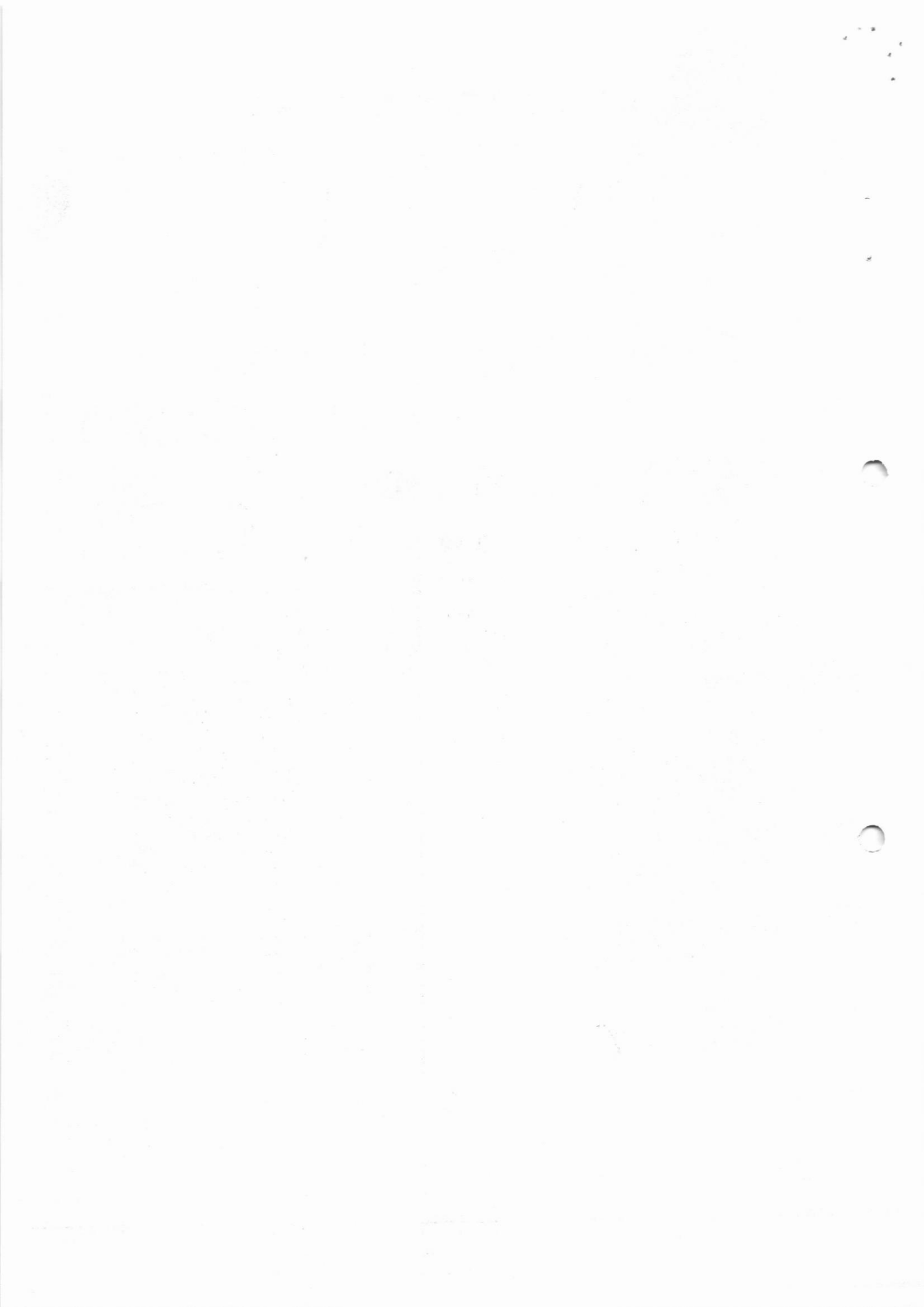



CONSTRUTORA HGB

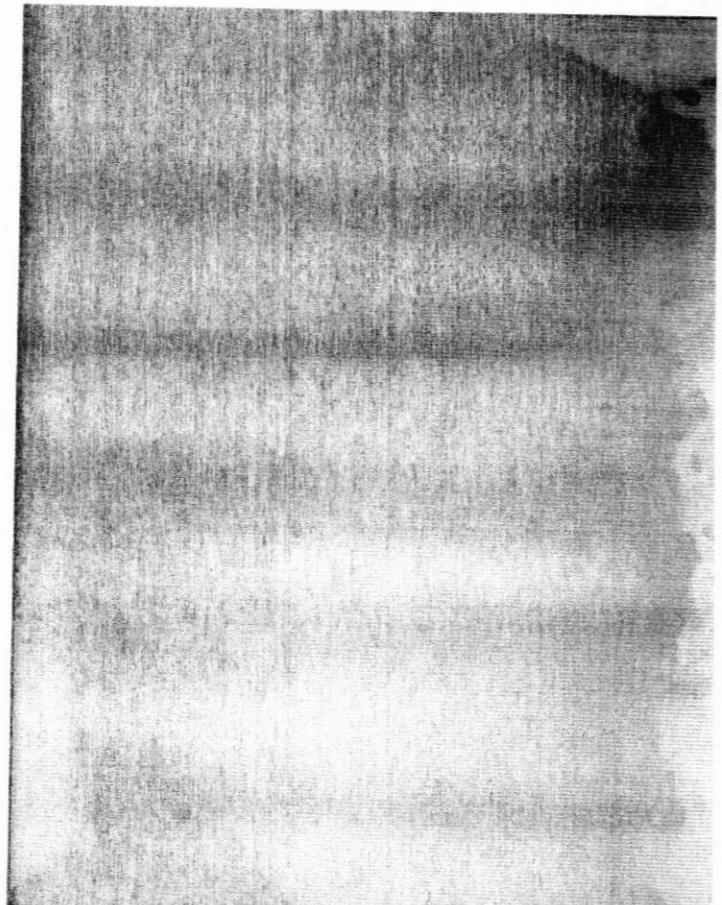
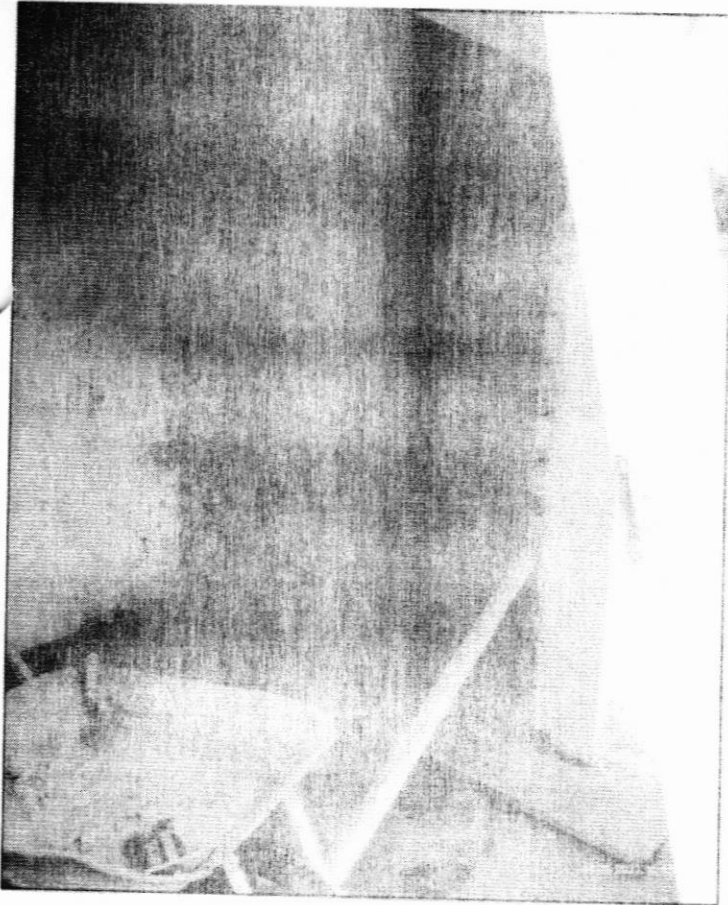
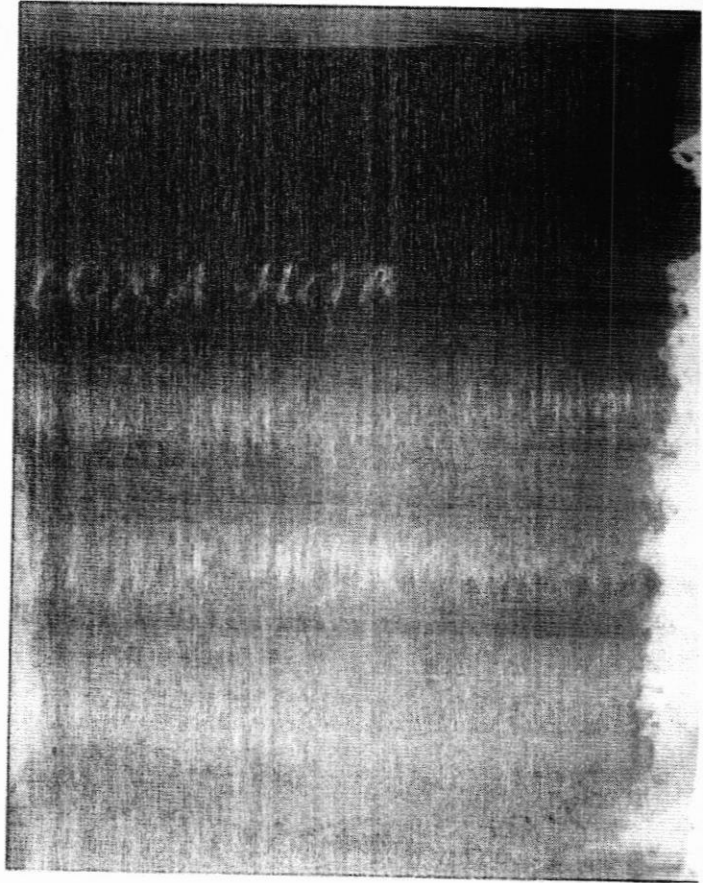
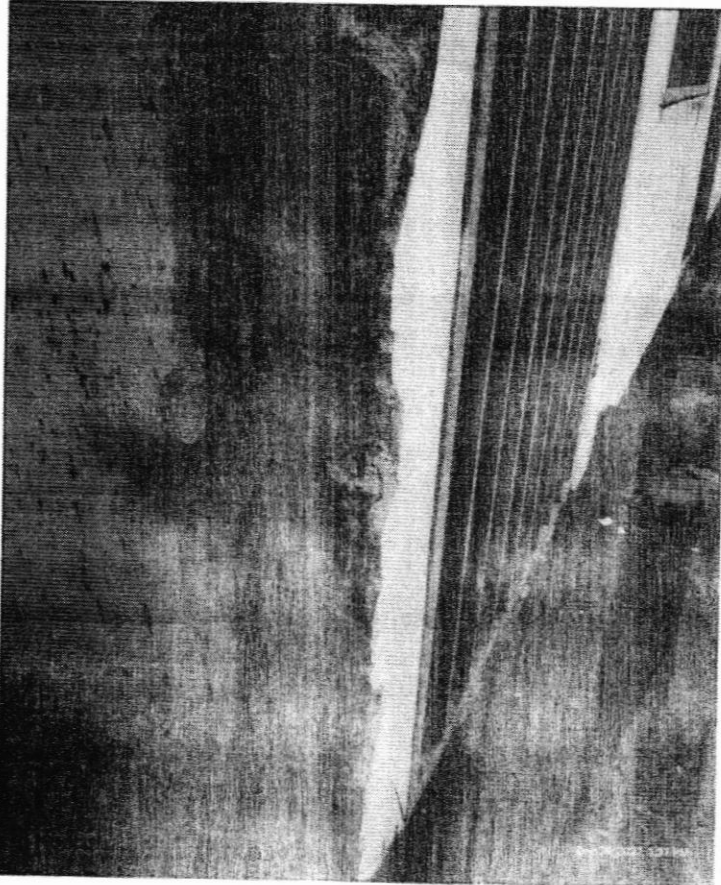

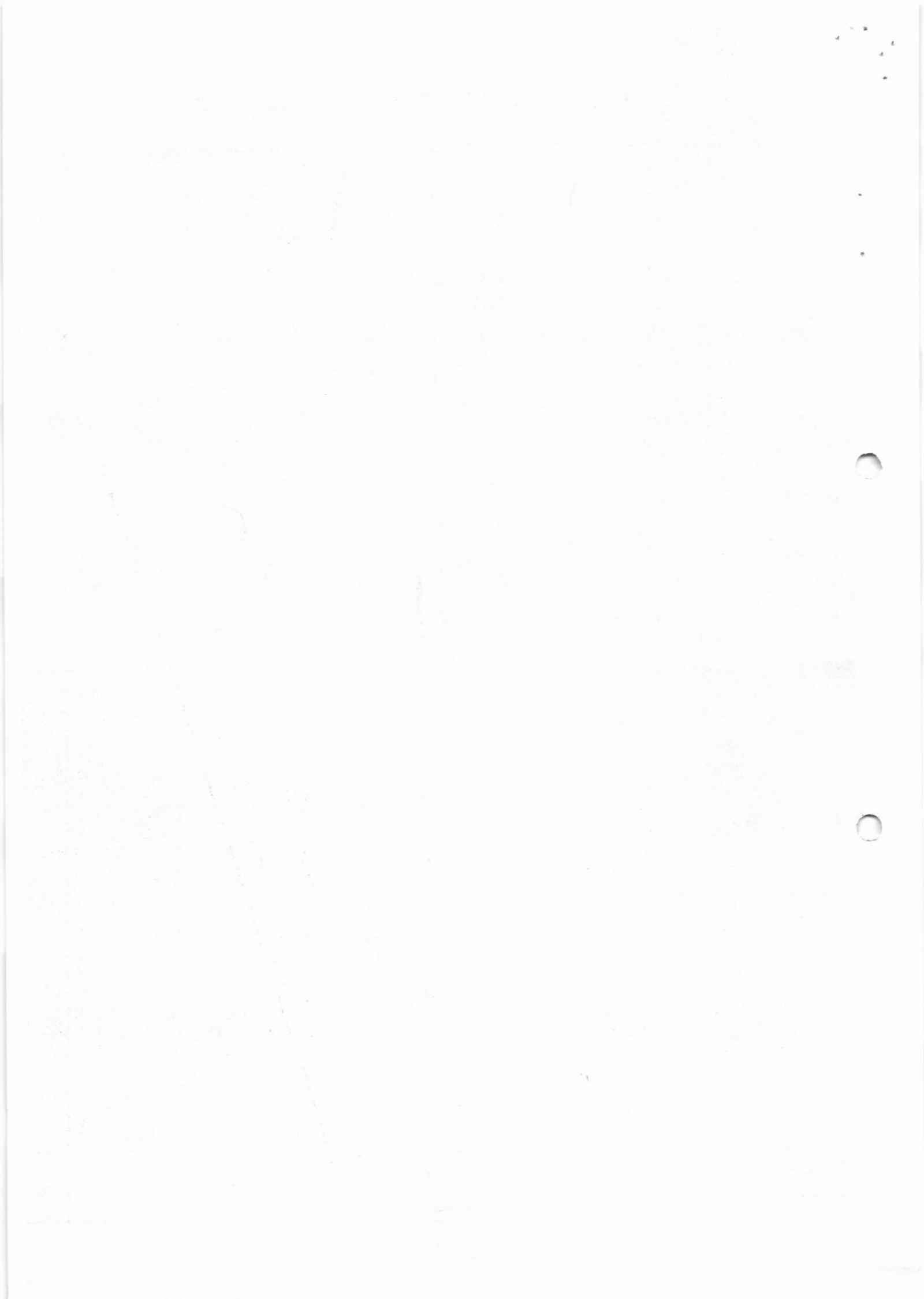



CONSTRUTORA HGB

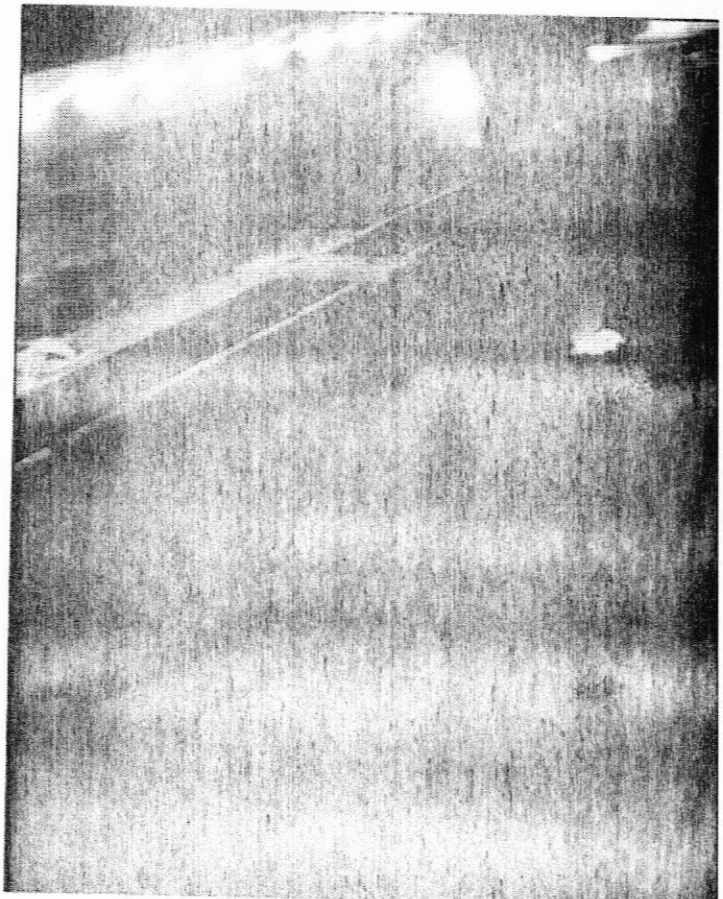
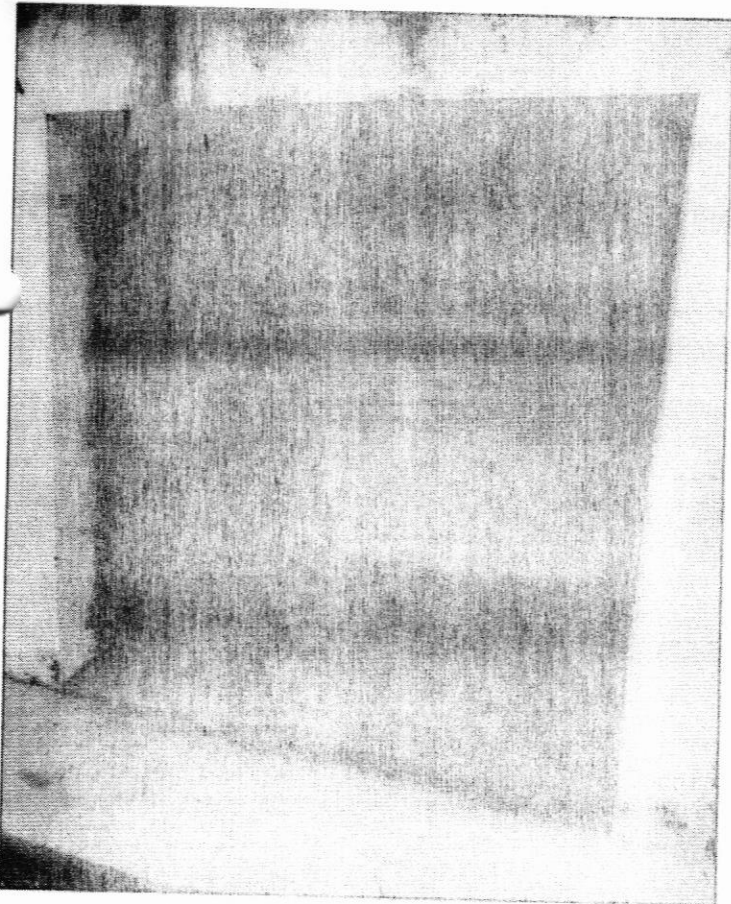
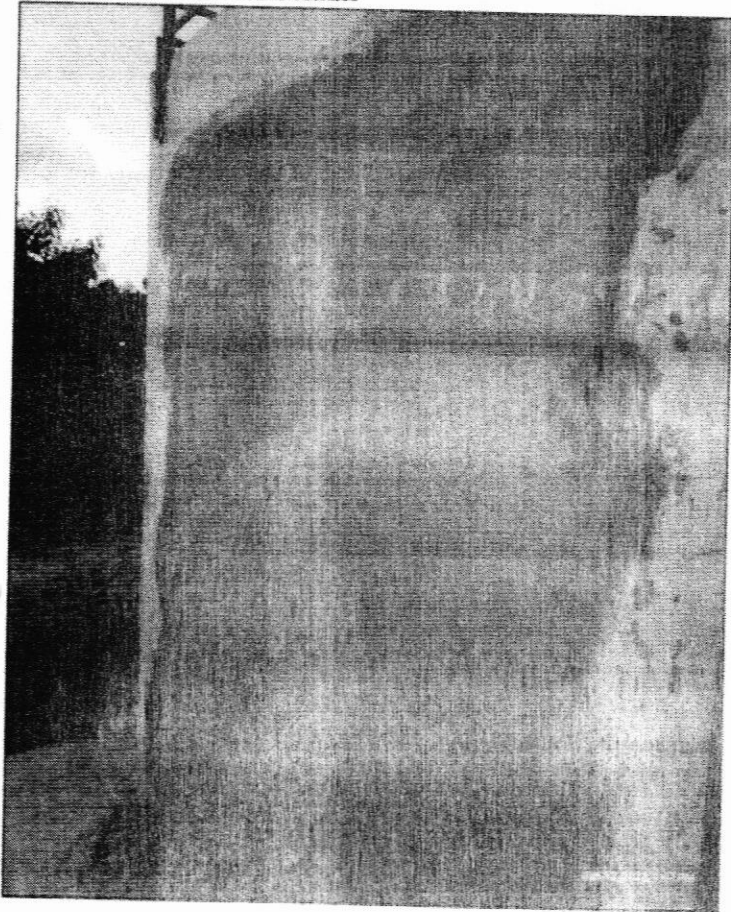



CONSTRUTORA HGB

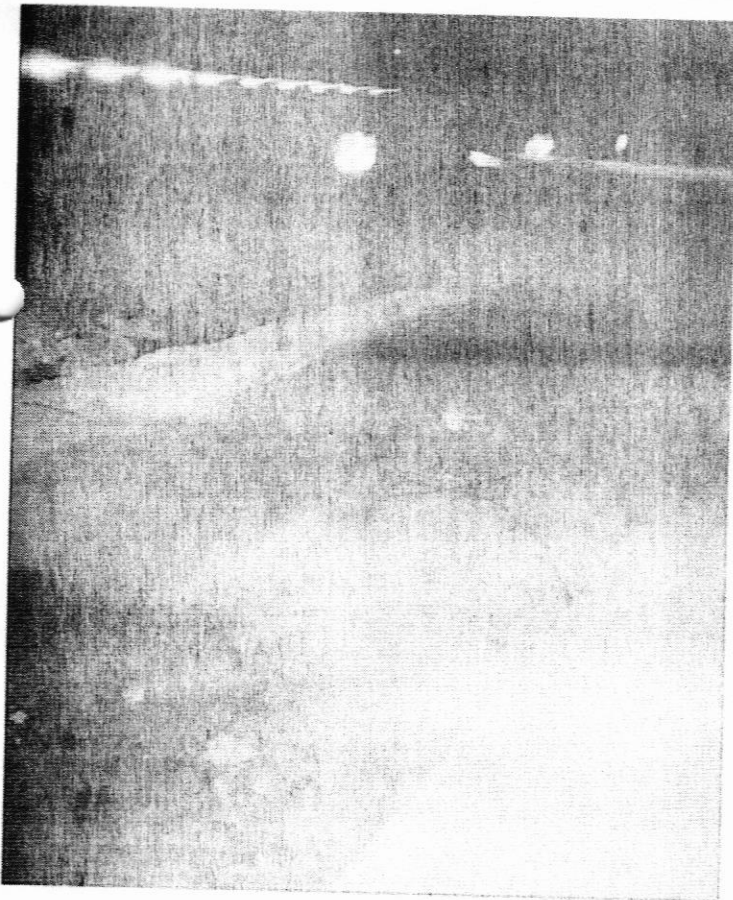
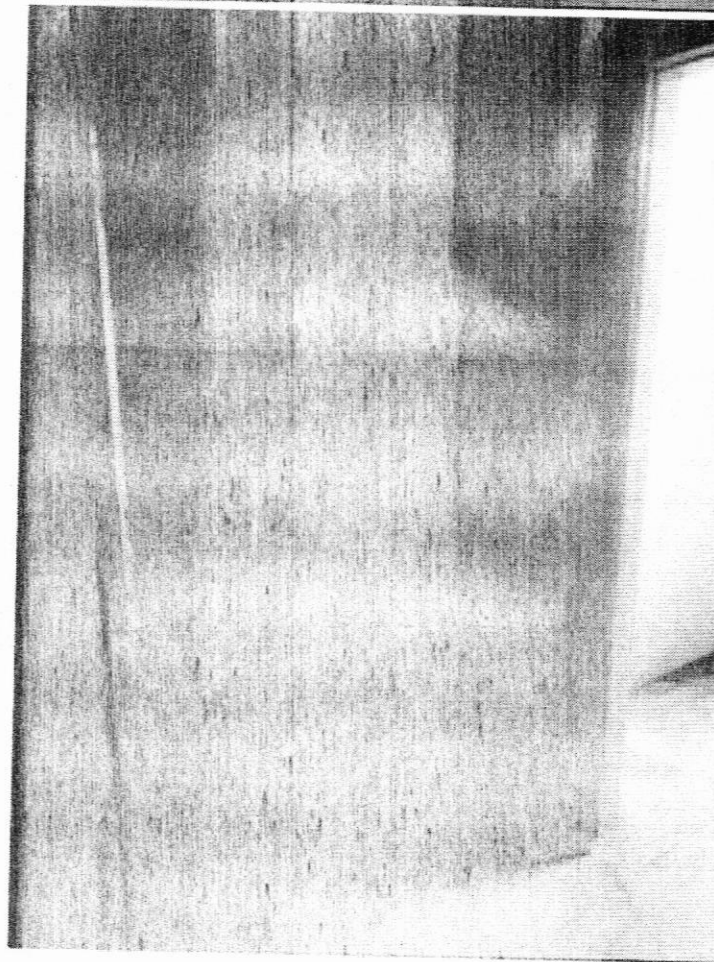

Gilberto Henrique Bueno
Engenheiro Civil
C.R.C. 12970/47600

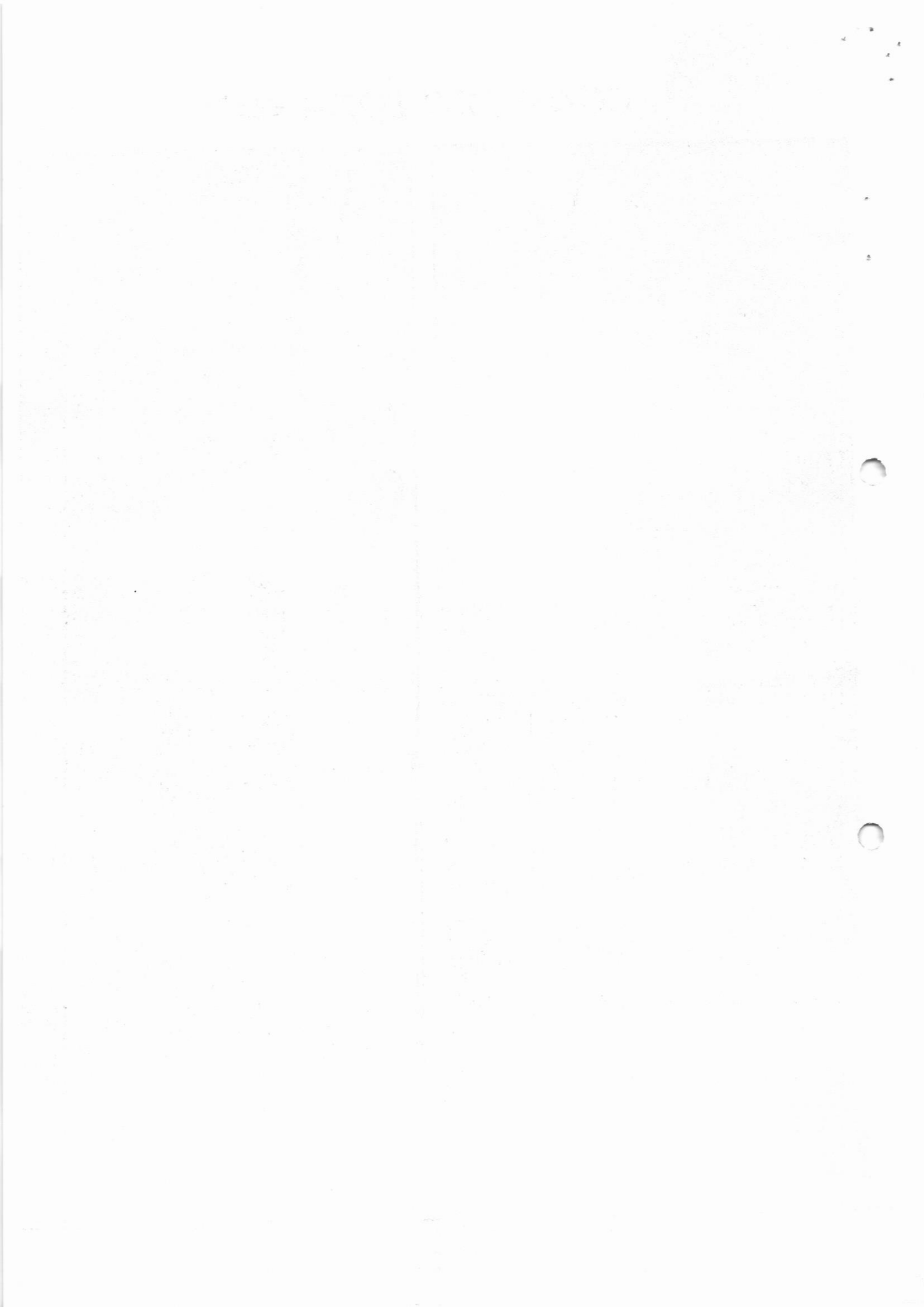



CONSTRUTORA HGB

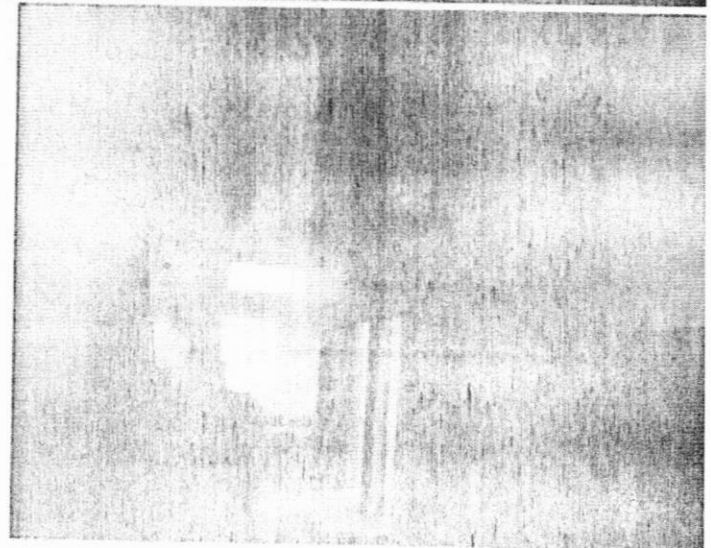
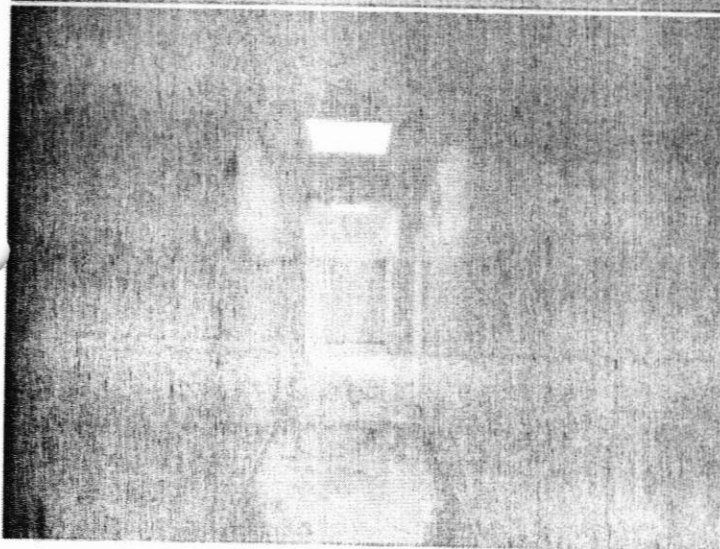
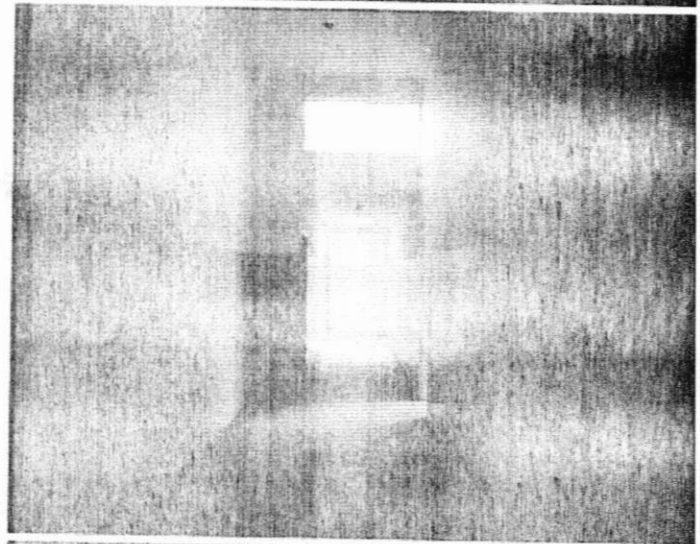
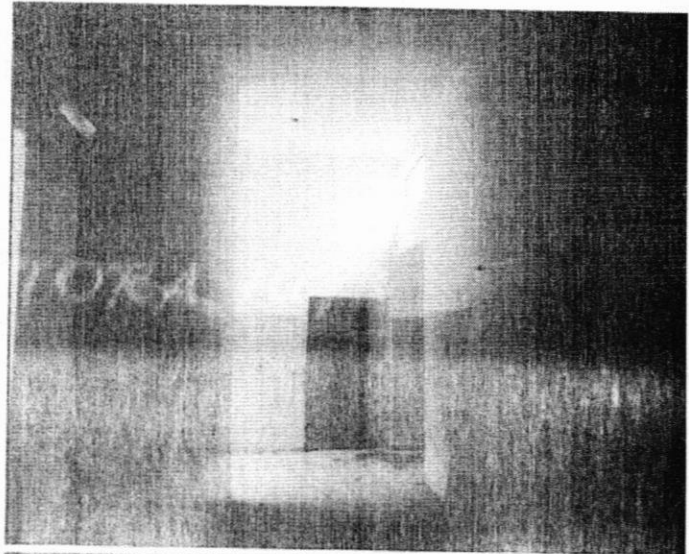

Guilherme Henrique Bueno
Engenheiro Civil
CRÉDITO Nº 0547600

Rod Padre Donzetti, KM 1, s/nº - Zona Rural - Tambau/SP - CEP: 13.194-000 - São João do Rio Preto/SP

CNPJ: 16.858.251/0001-25 - Inscricao Estadual: 050.200.117

Email: construtora@construtorahgb.com.br - www.construtorahgb.com.br - Fone: (14) 90731-7342



CONSTRUTORA HGB

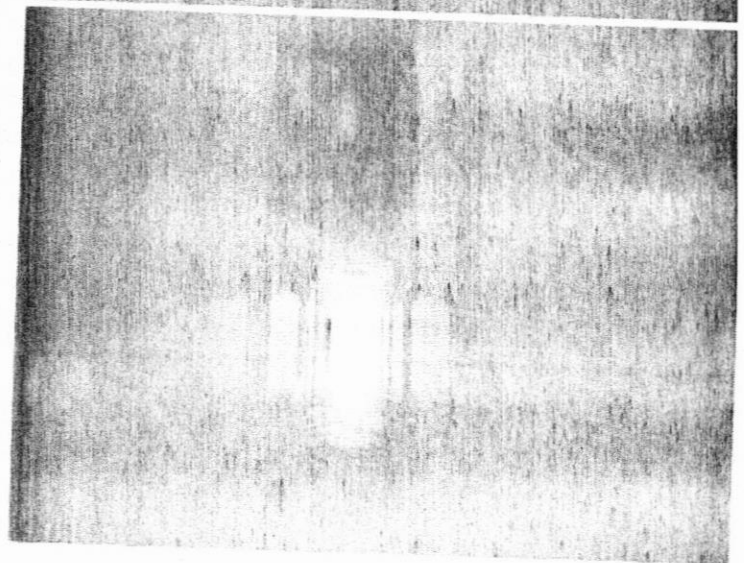
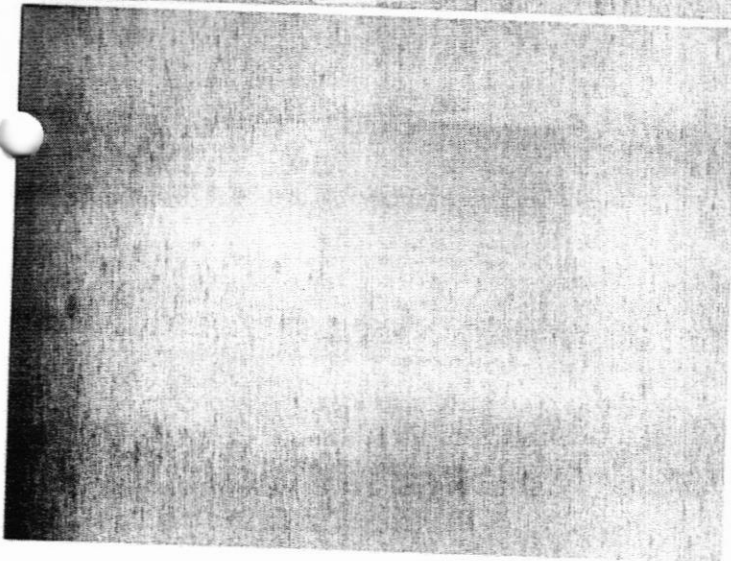
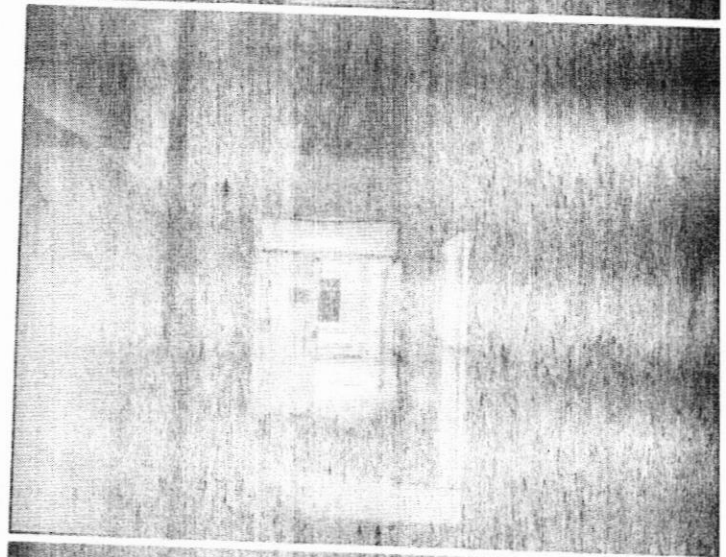
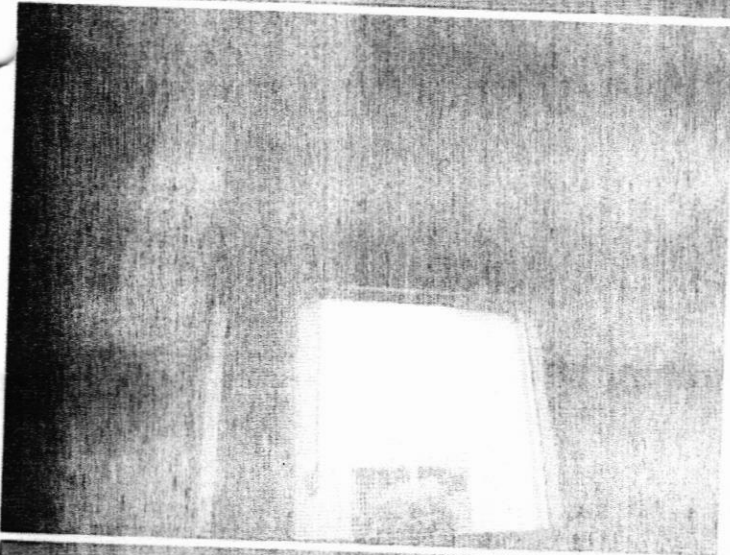
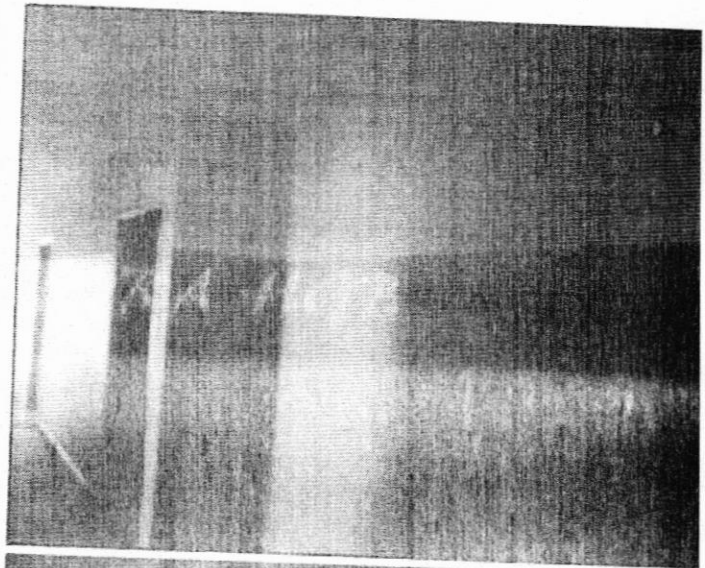

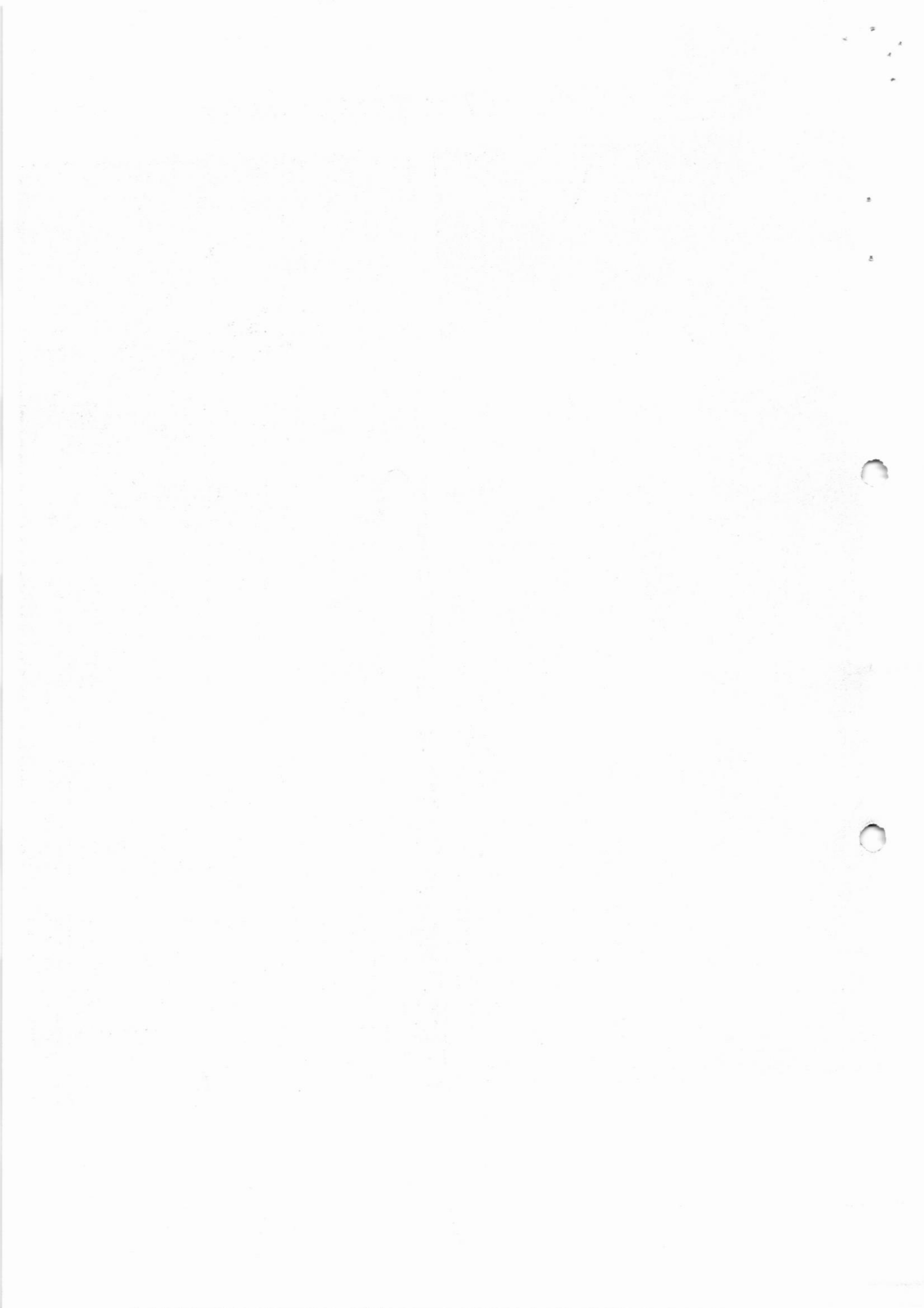



CONSTRUTORA HGB

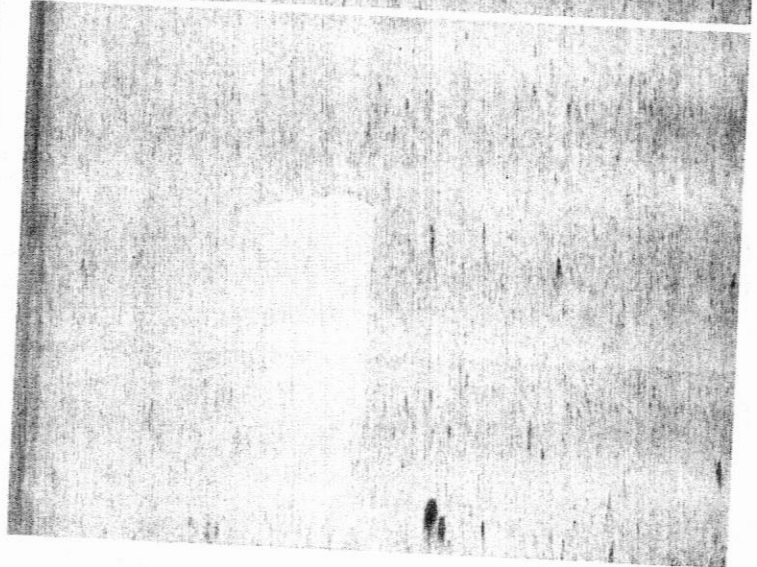
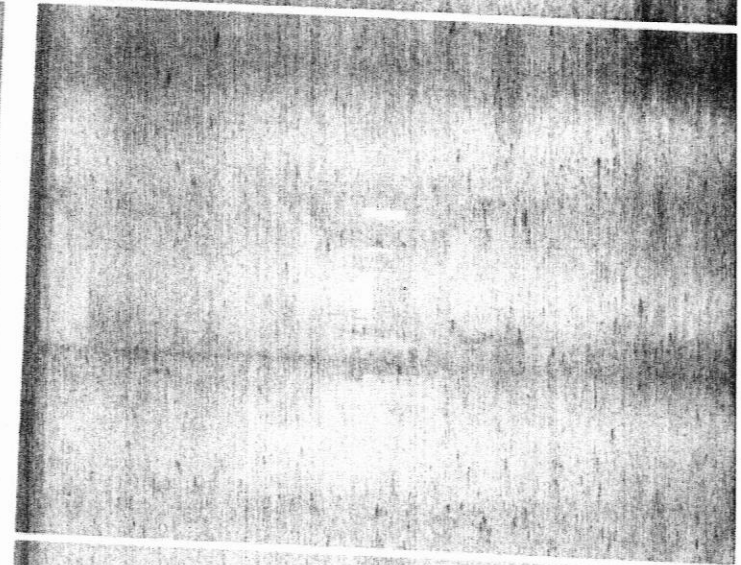

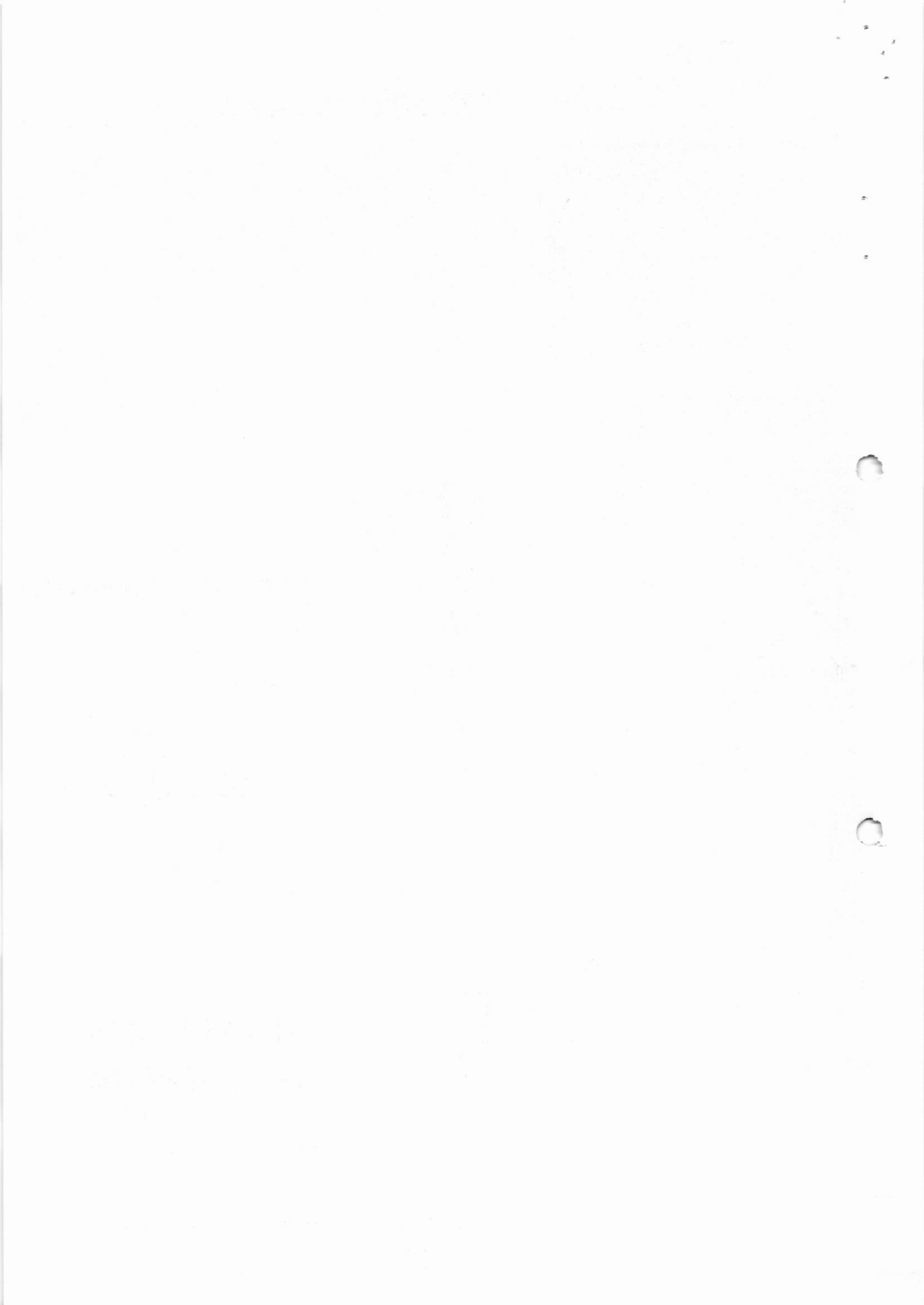



CONSTRUTORA HGB

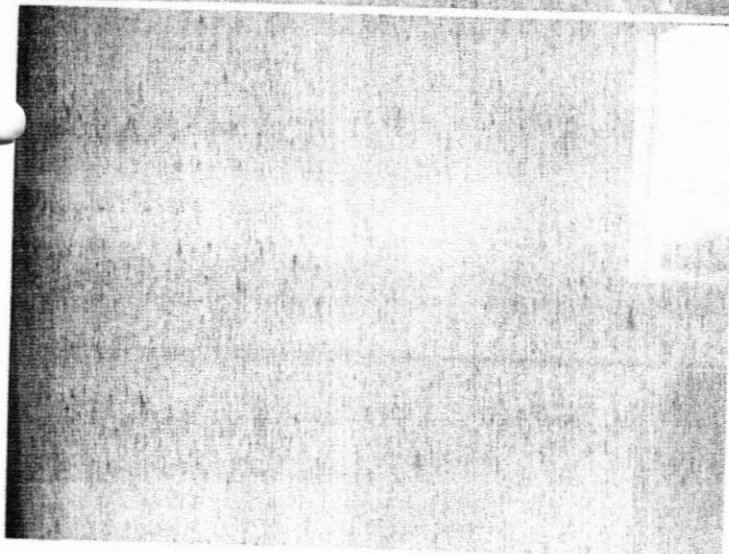
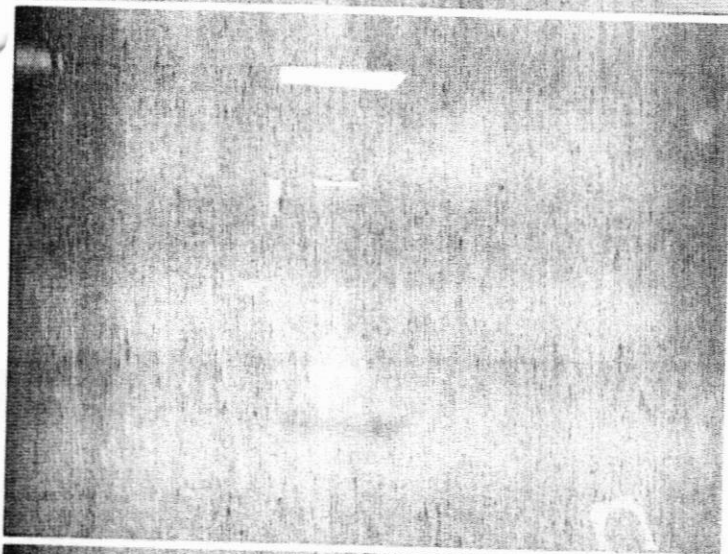

Tambaú – SP, 17 de janeiro de 2021



CONSTRUTORA HGB LTDA.
Guilherme Henrique Bueno
Engenheiro Civil
CREA nº 201/047600

16.898.251/0001-75

CONSTRUTORA HGB LTDA

Rod. Padre Donizetti, Km 1, S/N
Zona Rural

CEP 13710-000 - Tambaú - SP

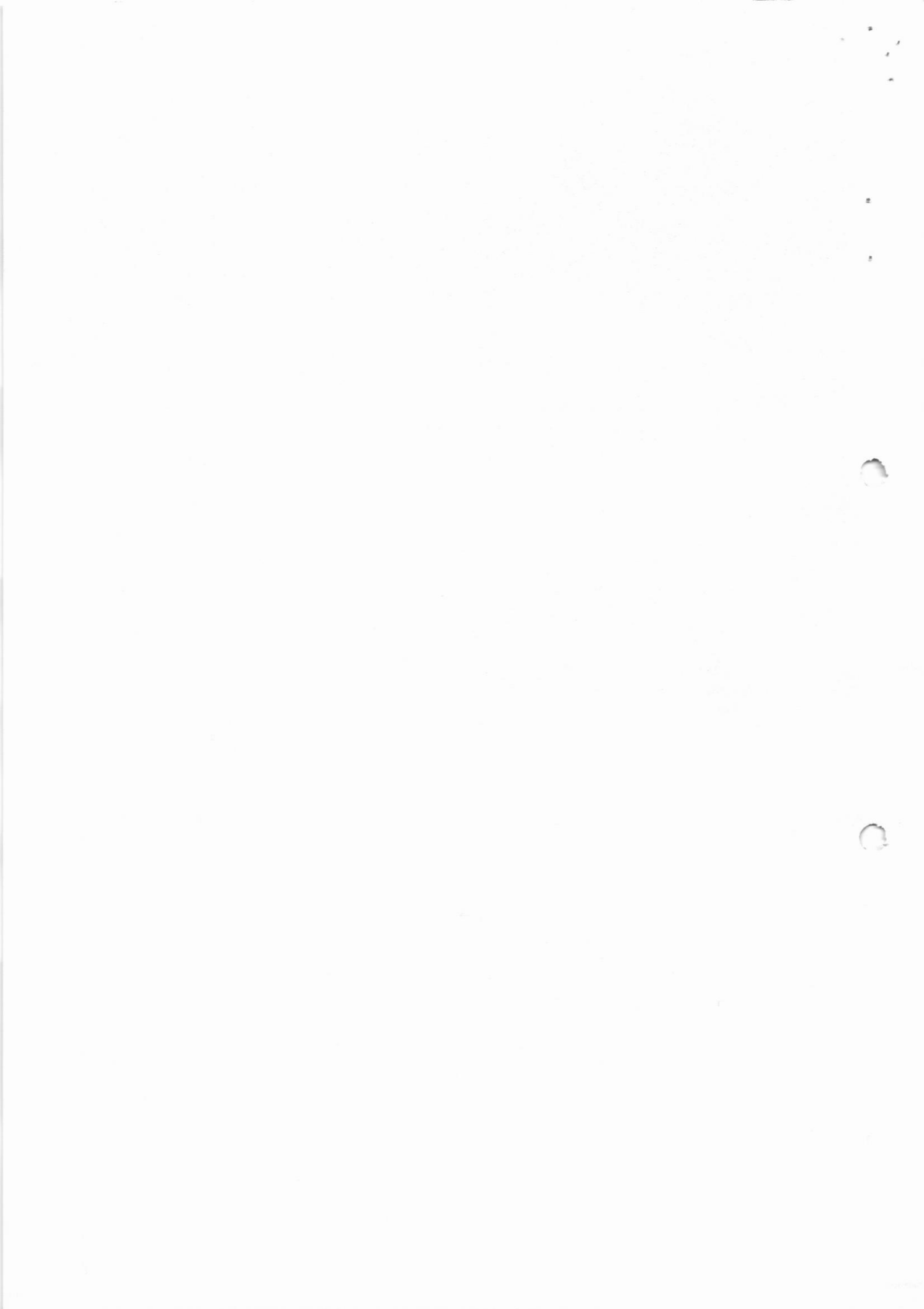



FUNDO DE GARANTIA DO TEMPO DE SERVIÇO

GFIP - SEFIP 8.40

GRF - GUIA DE RECOLHIMENTO DO FGTS
GERADA EM 04/01/2023 - 19:16:28

01 - RAZÃO SOCIAL/NOME CONSTRUTORA HGB LTDA				02 - DDD/TELEFONE (0019)36733021
03 - EPAS 507	04 - SIMPLES 1	05 - REMUNERAÇÃO 56.889,82	06 - QTDDE TRABALHADORES 23	07 - ALÍQUOTA FGTS 8
08 - CÓD. RECOLHIMENTO 155	09 - ID. RECOLHIMENTO 018080-1	10 - INSCRIÇÃO/TIPO: # 1 16.898.251/0001-75	11 - COMPETÊNCIA 12/2022	12 - DATA DE VALIDADE 07/01/2023

13 - DEPÓSITO + CONTRIB SOCIAL 4.551,18	14 - ENCARGOS 0,00	15 - TOTAL A RECOLHER 4.551,18
--	-----------------------	-----------------------------------

VALOR FGTS A RECOLHER ATÉ O DIA 07/01/2023

858100000455 511801802307 107672200817 689825100011

AUTENTICAÇÃO MECÂNICA

5100E43600 060123 017 01494.551,18 0501

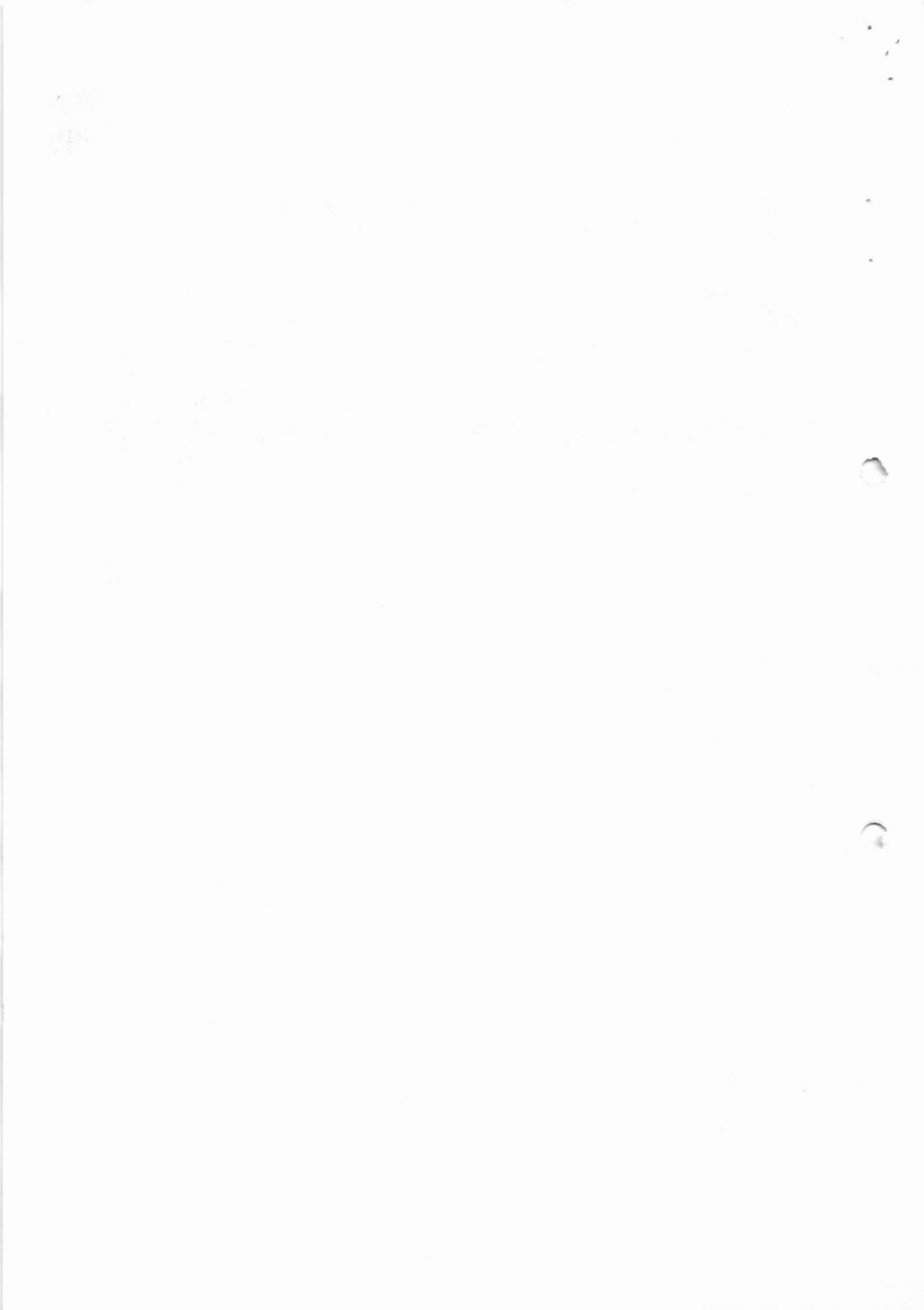



Receita Federal

Documento de Arrecadação de Receitas Federais

CNPJ: **16.898.261/0001-75** Razão Social: **CONSTRUTORA HGB LTDA.**
 Período de Arrecação: **Outubro/2022** Data de Vencimento: **18/11/2022** Número do Documento: **07.16.22356.4174878-3**
 Observações: **Nº Recibo Declaração: 5000089710344**
 Pagar este documento até: **22/12/2022**
 Valor Total do Documento: **20.413,52**

Composição do Documento de Arrecadação

Código	Denominação	Principal	Multa	Juros	Total
1082	CONTR. PREV. DESCONTA. SEGURADO-EMPREGADO/AVULSO	1.898,63	178,46	16,90	1.885,39
01	CP SEGURADOS - EMPREGADOS/AVULSO				
PA:10/2022	Vencimento:18/11/2022				
1099	CP SEGURADOS - CONTRIBUINTES INDIVIDUAIS - 11	266,64	28,15	2,66	297,45
01	CP SEGURADOS - CONTRIBUINTES INDIVIDUAIS - 11%				
PA:10/2022	Vencimento:18/11/2022				
1138	CONTRIB. PREVIDENCIARIA EMPRESA/EMPREGADOR	1.728,60	182,54	17,28	1.928,48
01	CP PATRONAL - EMPREGADOS/AVULSO				
PA:10/2022	Vencimento:18/11/2022				
1130	CONTRIB. PREVIDENCIARIA EMPRESA/EMPREGADOR	484,84	51,10	4,84	540,83
04	CP PATRONAL - CONTRIBUINTES INDIVIDUAIS				
PA:10/2022	Vencimento:18/11/2022				
1170	CP TERCEIROS - SALARIO EDUCACAO	216,08	22,81	2,16	241,05
01	CP TERCEIROS - SALARIO EDUCACAO				
PA:10/2022	Vencimento:18/11/2022				
1176	CP TERCEIROS - INCRA	17,28	1,82	0,17	19,27
01	CP TERCEIROS - INCRA				
PA:10/2022	Vencimento:18/11/2022				
1181	CP TERCEIROS - SENAI	66,43	6,12	0,66	68,41
01	CP TERCEIROS - SENAI				
PA:10/2022	Vencimento:18/11/2022				
1184	CP TERCEIROS - SESI	129,64	13,68	1,29	144,61
01	CP TERCEIROS - SESI				
PA:10/2022	Vencimento:18/11/2022				
1200	CP TERCEIROS - SEBRAE	51,85	5,47	0,51	57,83
01	CP TERCEIROS - SEBRAE				
PA:10/2022	Vencimento:18/11/2022				
1646	CONTRIB. PREV. RISCO AMBIENTAL/APOSENT. ESPECIAL	129,64	13,68	1,29	144,61
01	CP PATRONAL - GILRAT AJUSTADO				
PA:10/2022	Vencimento:18/11/2022				

8587000204 1 13520385223 0 56071622356 5 41748783015 6 AUTENTICAÇÃO MECÂNICA

SICOB - Sistema de Cooperativas de Crédito do Brasil
Plataforma de Serviços Financeiros do Sicoob - SFSB
COMPROVANTE DE PAGAMENTO DARF
 Ordem da Operação
 Banco: 766 - AG: 6601 - BANCOURFAS - AGENCIA BR
 Data: 23/12/2022 Hora: 08:03:10
 VALOR DO ADEMPIMENTO: 20.413,52
 DATA PAGAMENTO: 22/12/2022
 CÓDIGO DE BARRAS: 8587000204135203852230560716223565417487830156
 VALOR TOTAL: 20.413,52
 C: 417487830156
 AUTENTICAÇÃO: 8587000204135203852230560716223565417487830156

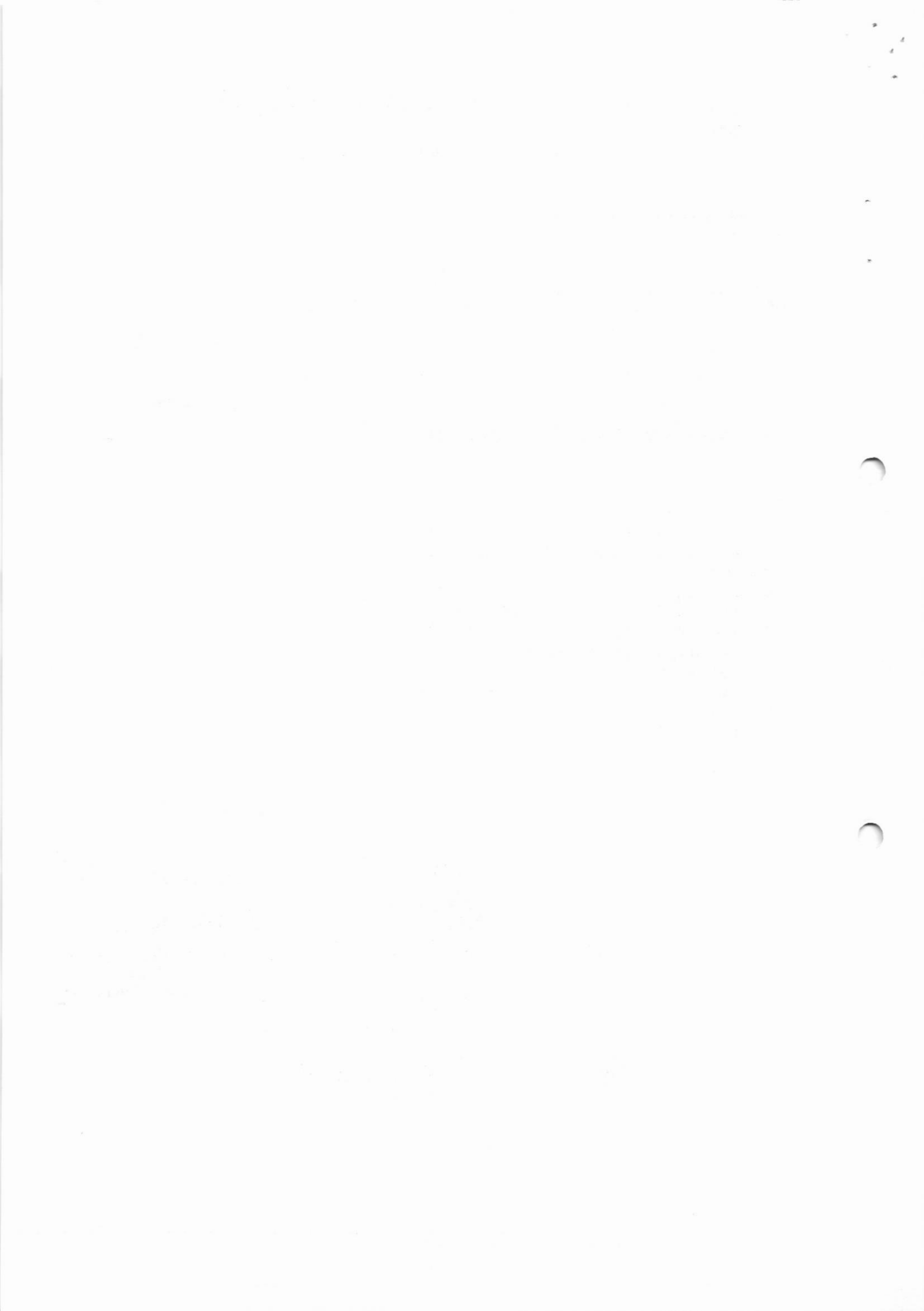



CONSTRUTORA HGB

RECIBO DE ENTREGA DE MEDIÇÕES

À Prefeitura Municipal de Mococa - SP
Departamento de Obras

REF.: Entrega de Documentação da 6ª Medição.
Tomada de Preços nº 03/2022 – CONTRATO Nº 011/2022.
OBRA: REFORMA DA UPA (UNIDADE DE PRONTO ATENDIMENTO)

A CONSTRUTORA HGB LTDA., inscrita no CNPJ sob o nº 16.898.251/0001-75, sediada na Rod. Padre Donizetti KM 1, S/N, Zona Rural, Tambaú – SP, vem através de seu representante legal abaixo assinado, apresentar a documentação anexada, referente a 6ª Medição da obra em destaque.

Documentos Anexados:

- Planilha de Medição (02 vias).
- Nota Fiscal de Prestação de Serviços nº 975 (02 vias).
- Diário de Obras – Dia 19/11/2022 ao 10/01/2023 (02 vias).
- Relatório Fotográfico (02 vias).
- Certidão Negativa de Débitos Federais (01 vias).
- Certificado de Regularidade do FGTS - CRF (01 vias).
- Certidão Negativa de Débitos Trabalhistas (01 vias).
- Certidão de Débitos Estaduais (01 vias).
- Certidão de Débitos Municipais (01 vias).
- Relação de Funcionários alocados em obra (01 via).
- GEFIP (01 via).
- Comprovante de pagamento de Guias INSS e FGTS (01 via).

Atenciosamente,

Tambaú – SP, 17 de janeiro de 2023.

CONSTRUTORA HGB LTDA.

Galiléia, Município de Bueno
Engenharia Civil
CREA nº 070547600

16.898.251/0001-75

CONSTRUTORA HGB LTDA

Rod Padre Donizetti, Km 1, S/N
Zona Rural

CEP 13710-000 - Tambaú - S

PREFEITURA MUNICIPAL DE MOCOCA
(Carimbo e assinatura)

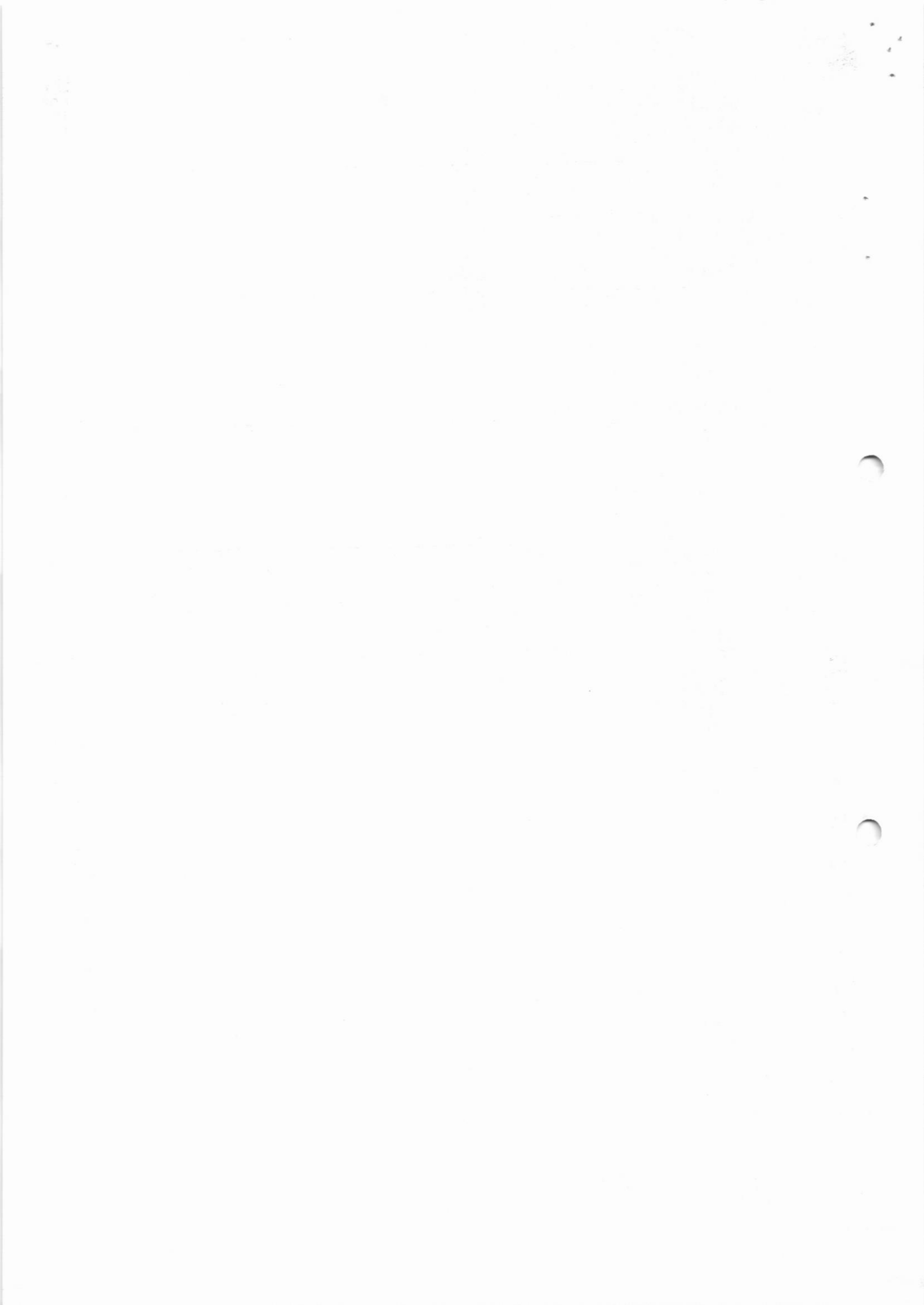



CONSTRUTORA HGB

PREFEITURA MUNICIPAL DE MOCOCA
 ORGÃO OU ENTIDADE: PREFEITURA MUNICIPAL DE MOCOCA
 OBRA: REFORMA DA UPA (UNIDADE DE PRONTO ATENDIMENTO)
 LICITAÇÃO: TOMADA DE PREÇOS Nº 03/2022
 CONTRATO Nº 011/2022 - PROCESSO Nº 105/2022

BOLETIM DE MEDIÇÃO

ROL MEDIÇÃO Nº 06

FOLHA

DATA: 12/12/2022

ITEM	CÓDIGO	DESCRIÇÃO	UNIDADE	QTD	FONTE	VALOR:	ESTA MEDIÇÃO		VALOR:		ACUMULADO ATUAL		ACUMULADO ANTERIOR		SALDO	R\$	R\$ 682.986,39	R\$ 682.986,39
							PREÇO UNITÁRIO (R\$)	TOTAL (R\$)	PREÇO UNITÁRIO (R\$)	TOTAL (R\$)	PREÇO UNITÁRIO (R\$)	TOTAL (R\$)	PREÇO UNITÁRIO (R\$)	TOTAL (R\$)				
							PREÇO UNITÁRIO (R\$)	TOTAL (R\$)	PREÇO UNITÁRIO (R\$)	TOTAL (R\$)	PREÇO UNITÁRIO (R\$)	TOTAL (R\$)	PREÇO UNITÁRIO (R\$)	TOTAL (R\$)				
1 SERVIÇO PRELIMINARES																		
1.1	06.02.140	Limpeza de obra em terreno de 100m x 100m com 2 muros, 2 muros e 2 guias para	UN/M²	4,00	SP OBRAS	1,00	4,00	1,00	4,00	1,00	4,00	1,00	4,00	1,00	4,00	4,00	4,00	4,00
1.2	06.02.200	Placa de identificação para obra	M2	4,00	SP OBRAS	1,00	4,00	1,00	4,00	1,00	4,00	1,00	4,00	1,00	4,00	4,00	4,00	4,00
2 COBERTURA LAJE IMPERMEABILIZADA E DORIS																		
2.1	06.02.140	Reforma de estrutura metálica 150,0 m² x 10,00 metros x 1,500,0 kg - Área das Amplações	M²	1,500,00	SP OBRAS	1,00	1,500,00	1,00	1,500,00	1,00	1,500,00	1,00	1,500,00	1,00	1,500,00	1,500,00	1,500,00	1,500,00
2.2	06.02.040	Reforma de esquadrias: porta e janela que não aceita barro - Área das Amplações	M²	102,70	SP OBRAS	6,00	616,20	6,00	616,20	6,00	616,20	6,00	616,20	6,00	616,20	616,20	616,20	616,20
2.3	06.02.140	Reforma de estrutura metálica 40,0 m² x 20,00 metros x 800,0 kg - Colar barra	M²	800,00	SP OBRAS	6,00	4.800,00	6,00	4.800,00	6,00	4.800,00	6,00	4.800,00	6,00	4.800,00	4.800,00	4.800,00	4.800,00
2.4	06.03.050	Reforma do acabamento em material sintético - muro de base - Unid. m²/m	M²	18,00	SP OBRAS	6,00	108,00	6,00	108,00	6,00	108,00	6,00	108,00	6,00	108,00	108,00	108,00	108,00
2.5	09.01.010	Forma em madeira com 10 m² de estrutura	M²	21,00	SP OBRAS	112,80	2.368,80	112,80	2.368,80	112,80	2.368,80	112,80	2.368,80	112,80	2.368,80	2.368,80	2.368,80	2.368,80
2.6	09.01.040	Forma em madeira com 10 m² de estrutura	M²	21,00	SP OBRAS	112,80	2.368,80	112,80	2.368,80	112,80	2.368,80	112,80	2.368,80	112,80	2.368,80	2.368,80	2.368,80	2.368,80
2.7	11.01.020	Forma em madeira com 10 m² de estrutura	M²	21,00	SP OBRAS	112,80	2.368,80	112,80	2.368,80	112,80	2.368,80	112,80	2.368,80	112,80	2.368,80	2.368,80	2.368,80	2.368,80
2.8	11.01.050	Forma em madeira com 10 m² de estrutura	M²	21,00	SP OBRAS	112,80	2.368,80	112,80	2.368,80	112,80	2.368,80	112,80	2.368,80	112,80	2.368,80	2.368,80	2.368,80	2.368,80
2.9	14.04.010	Reforma de laje com concreto de 14 cm - 35,0 m² x 0,05 m	M²	98,00	SP OBRAS	27,90	2.734,20	27,90	2.734,20	27,90	2.734,20	27,90	2.734,20	27,90	2.734,20	2.734,20	2.734,20	2.734,20
2.10	17.02.040	Chapisco tipo II	M²	71,00	SP OBRAS	2,60	183,80	2,60	183,80	2,60	183,80	2,60	183,80	2,60	183,80	183,80	183,80	183,80
2.11	17.02.140	Estudo de orçamento - orçamento de obra	M²	11,00	SP OBRAS	3,30	36,30	3,30	36,30	3,30	36,30	3,30	36,30	3,30	36,30	36,30	36,30	36,30
2.12	33.01.280	Reforma de laje com concreto de 14 cm - 35,0 m² x 0,05 m	M²	88,00	SP OBRAS	19,06	1.677,28	19,06	1.677,28	19,06	1.677,28	19,06	1.677,28	19,06	1.677,28	1.677,28	1.677,28	1.677,28
2.13	33.02.040	Demolição manual de estrutura de concreto e alvenaria, incluindo revestimento	M³	10,00	SP OBRAS	62,34	623,40	62,34	623,40	62,34	623,40	62,34	623,40	62,34	623,40	623,40	623,40	623,40
2.14	06.01.020	Reformado de laje com concreto de 14 cm - 35,0 m² x 0,05 m	M²	10,00	SP OBRAS	6,37	63,70	6,37	63,70	6,37	63,70	6,37	63,70	6,37	63,70	63,70	63,70	63,70
2.15	06.01.020	Forma em madeira comum para reboco - Reabilitação e alvenaria de 20%	M²	31,00	SP OBRAS	41,30	1.239,30	41,30	1.239,30	41,30	1.239,30	41,30	1.239,30	41,30	1.239,30	1.239,30	1.239,30	1.239,30
2.16	03.01.040	Alvenaria em bloco de 14 cm - 35,0 m² x 0,05 m	M²	100,00	SP OBRAS	9,80	980,00	9,80	980,00	9,80	980,00	9,80	980,00	9,80	980,00	980,00	980,00	980,00
2.17	11.01.020	Forma em madeira com 10 m² de estrutura	M²	3,00	SP OBRAS	3,00	3,00	3,00	3,00	3,00	3,00	3,00	3,00	3,00	3,00	3,00	3,00	3,00
2.18	11.01.050	Forma em madeira com 10 m² de estrutura	M²	3,00	SP OBRAS	3,00	3,00	3,00	3,00	3,00	3,00	3,00	3,00	3,00	3,00	3,00	3,00	3,00
2.19	14.04.010	Reforma de laje com concreto de 14 cm - 35,0 m² x 0,05 m	M²	82,00	SP OBRAS	27,30	2.238,60	27,30	2.238,60	27,30	2.238,60	27,30	2.238,60	27,30	2.238,60	2.238,60	2.238,60	2.238,60
2.20	17.02.040	Chapisco tipo II	M²	104,00	SP OBRAS	3,65	379,60	3,65	379,60	3,65	379,60	3,65	379,60	3,65	379,60	379,60	379,60	379,60
2.21	17.02.140	Estudo de orçamento com espuma de poliestireno	M²	104,00	SP OBRAS	3,65	379,60	3,65	379,60	3,65	379,60	3,65	379,60	3,65	379,60	379,60	379,60	379,60
2.22	33.01.280	Reforma de laje com concreto de 14 cm - 35,0 m² x 0,05 m	M²	104,00	SP OBRAS	3,65	379,60	3,65	379,60	3,65	379,60	3,65	379,60	3,65	379,60	379,60	379,60	379,60
2.23	33.01.020	Demolição manual de camada impermeabilizante	M²	97,00	SP OBRAS	19,36	1.876,92	19,36	1.876,92	19,36	1.876,92	19,36	1.876,92	19,36	1.876,92	1.876,92	1.876,92	1.876,92
2.24	03.01.040	Demolição manual de revestimento em massa de parede suada	M²	192,00	SP OBRAS	4,89	938,88	4,89	938,88	4,89	938,88	4,89	938,88	4,89	938,88	938,88	938,88	938,88

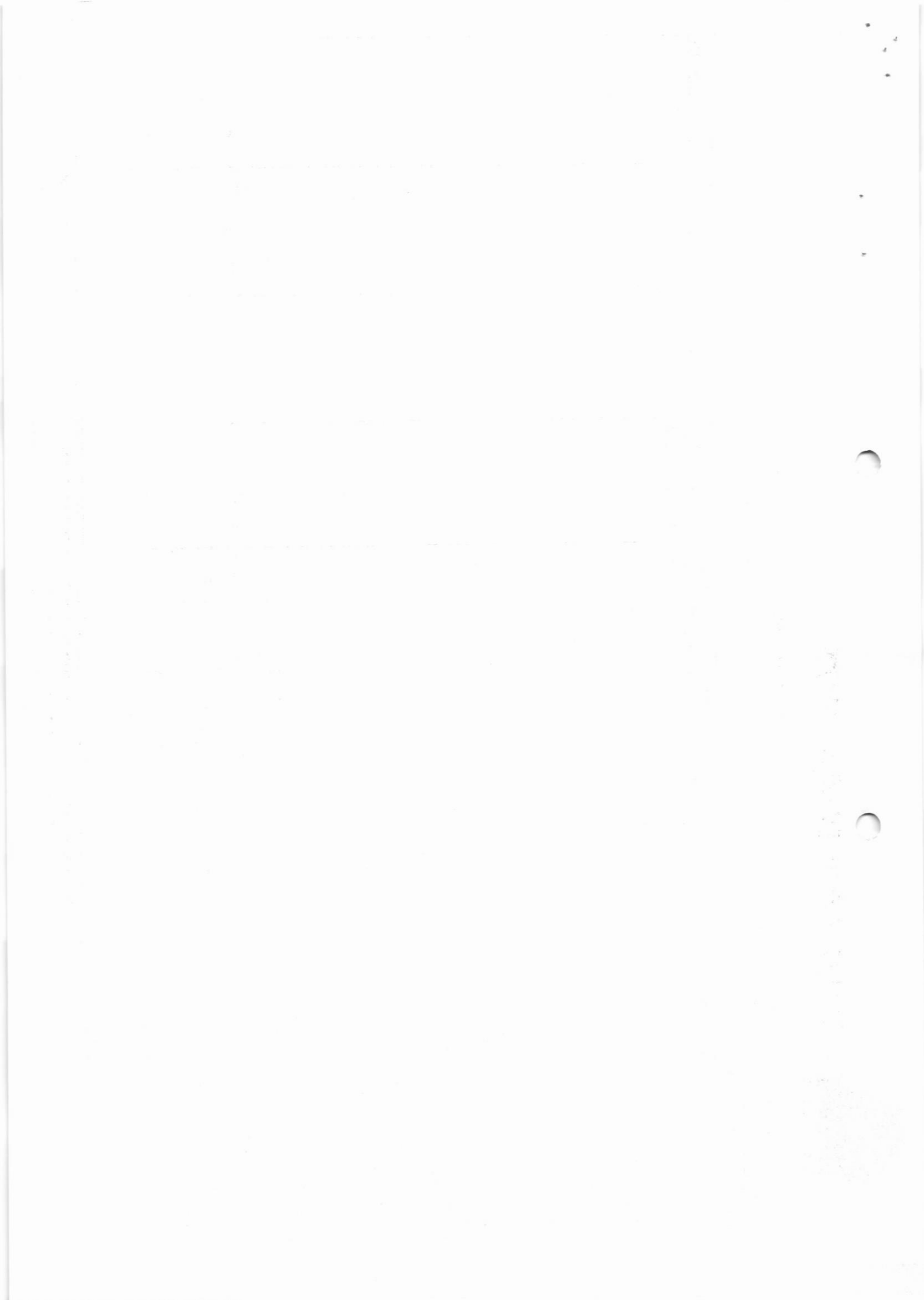



CONSTRUTORA HGB

BOLETIM DE MEDIÇÃO

PREFEITURA MUNICIPAL DE MOCÓCA
 ORGÃO OU ENTIDADE: PREFEITURA MUNICIPAL DE MOCÓCA
 OBRA: REFORMA DA UPA (UNIDADE DE PRONTO ATENDIMENTO)
 LICITAÇÃO: TOMADA DE PREÇOS Nº 03/2022
 CONTRATO Nº 011/2022 - PROCESSO Nº 105/2022

BOL. MEDIÇÃO Nº 06

DATA: 12/12/2022

FOLHA

SALDO ANTERIOR:		DATA: 12/12/2022		ESTA MEDIÇÃO		VALOR:		SALDO:		R\$		247.467,67					
		R\$ 682.986,39				R\$ 86.313,67		R\$		R\$							
ITEM	CODIGO	DESCRIÇÃO	FONTE	UNIDADE	QTD	CUSTO DIRETO (R\$)	PREÇO UNITARIO (R\$)	PREÇO TOTAL (R\$)	ACUMULADO ANTERIOR	MEDIÇÃO	ACUMULADO ATUAL	SALDO					
						MÃO DE OBRA	MATERIAL										
2.20	04.03.090	Reforço de dorso de aço, inclusive perfil metálico de fixação	SP OBRAS	M2	5,40	9,43	0,00	9,43	50,90	5,40	R\$ 50,90		R\$				
2.26	17.02.040	Chapeado com Branco	SP OBRAS	M2	182,00	3,63	4,58	8,21	1.494,22	182,00	R\$ 1.494,22		R\$				
2.27	17.02.140	Emboço desempenado com espuma de poliester	SP OBRAS	M2	182,00	10,74	6,34	20,08	3.654,56	182,00	R\$ 3.654,56		R\$				
2.28	32.16.100	Impermeabilização em argila acrílica polidispersa com armadura tipo III, espessura de 4 mm, fase superior em pedregulho com manuseio a seco (Laje Refeitoria e Cozinha)	SP OBRAS	M2	202,00	18,34	88,88	107,22	21.750,44	0,00	R\$	0,00	R\$				
2.29	32.16.050	Impermeabilização em argila acrílica acedida com látex em pó branco, sobre massa	SP OBRAS	M2	182,00	6,20	6,45	12,50	2.309,54	0,00	R\$	0,00	R\$				
2.30	56.30.020	Cabo de aço fixado em perfil de alumínio	SP OBRAS	M2	5,40	0,00	613,87	613,87	3.214,90	0,00	R\$	0,00	R\$				
2.31	09.01.030	Forro em madeira comold para estrutura - Forro das Ambulancias	SP OBRAS	M2	11,00	53,70	113,99	167,69	1.809,94	11,00	R\$ 1.809,94		R\$				
2.32	10.01.040	Armadura em barra de aço CA50 (A ou B) fck = 500 Mpa - Área das Ambulancias	SP OBRAS	KG	10,00	1,99	8,93	10,92	649,20	60,00	R\$ 649,20		R\$				
2.33	11.01.000	Concreto usinado fck = 20 MPa - para bump-stop - Área das Ambulancias	SP OBRAS	M3	1,00	0,00	370,88	370,88	370,88	1,00	R\$ 370,88		R\$				
2.34	12.01.041	Braço em concreto armado diâmetro de 20 (Ø) - corral (Área das Ambulancias) - 3 braços	SP OBRAS	M	9,00	17,10	21,96	39,06	536,31	9,00	R\$ 536,31		R\$				
2.36	17.02.040	Chapeado com Branco	SP OBRAS	M2	11,00	3,63	4,58	8,21	90,31	0,00	R\$ 90,31	11,00	R\$				
2.37	17.02.140	Emboço desempenado com espuma de poliester	SP OBRAS	M2	11,00	12,74	6,34	20,08	220,88	0,00	R\$ 220,88	11,00	R\$				
2.37	28.01.230	Castoreia e perfil em ferro 1"14" x 1/4" x 2,05 mm - 24 metros	SP OBRAS	KG	70,00	12,19	0,04	21,23	1.486,10	0,00	R\$	70,00	R\$				
2.38	19.02.030	Fornecimento e montagem de estrutura em aço ASTM-A36, sem pintura, Telhado das Ambulancias	SP OBRAS	KG	1.930,00	0,00	15,19	15,19	29.240,70	1.930,00	R\$ 29.240,70		R\$				
2.38	19.02.030	Fornecimento e montagem de estrutura em aço ASTM-A36, sem pintura, Telhado Principal	SP OBRAS	KG	5.500,00	0,00	15,19	15,19	83.545,00	5.500,00	R\$ 83.545,00		R\$				
2.38	19.02.030	Fornecimento e montagem de estrutura em aço ASTM-A36, sem pintura, Telhado Principal	SP OBRAS	KG	5.500,00	0,00	15,19	15,19	83.545,00	5.500,00	R\$ 83.545,00		R\$				
2.41	16.12.060	Telhamento em chapa de aço pré-pintada com epóxi e poliéster, perfil trapezoidal, com espessura de 0,50 mm e altura de 40 mm	SP OBRAS	M2	275,00	12,77	89,62	112,39	30.907,25	275,00	R\$ 30.907,25		R\$				
2.42	14.20.030	Concha em concreto com pingadeira	SP OBRAS	M	120,00	5,89	2,58	8,46	1.015,20	120,00	R\$ 1.015,20		R\$				
2.43	16.12.100	Chapa rufo, aço em chapa galvanizada nº 26 - corte 0,50 mm - Chapa	SP OBRAS	M	170,00	10,54	53,29	63,83	17.651,10	170,00	R\$ 17.651,10		R\$				
2.44	16.12.100	Chapa rufo, aço em chapa galvanizada nº 26 - corte 0,50 mm - Rolo de encosto	SP OBRAS	M	190,00	20,54	53,29	101,83	19.727,70	190,00	R\$ 19.727,70		R\$				
2.45	48.01.030	Tubo de PVC rígido PDB com vitrola e anel de borracha, linha esgoto série reforçada, R, DN=130 mm, inclusive conexões - Condutores	SP OBRAS	M	42,90	42,77	44,44	87,21	3.862,82	42,90	R\$ 3.862,82		R\$				
2.46	48.01.060	Tubo de PVC rígido PDB com vitrola e anel de borracha, linha esgoto série reforçada, R, DN=150 mm, inclusive conexões - Condutores	SP OBRAS	M	46,00	42,77	53,25	125,90	6.047,04	0,00	R\$	46,00	R\$				
3	CORREÇÃO DE TRINCAS E FISSURAS					2.570,84	4.076,88	6.700,71	20.541,08	0,00	R\$ 6.022,43	TOTAL	R\$ 1.676,36	TOTAL	R\$ 6.700,71	TOTAL	R\$
3.1	39.01.080	Reparo de trincas rasas até 5,0 mm de largura, na massa	SP OBRAS	M	64,00	19,00	16,81	37,81	2.423,68	64,00	R\$ 2.423,68		R\$				
3.2	03.04.020	Demolição manual de revestimento cerâmico, incluindo a base	SP OBRAS	M2	11,00	0,31	0,00	9,31	102,41	11,00	R\$ 102,41		R\$				
3.3	17.02.040	Chapeado com Branco	SP OBRAS	M2	11,00	3,63	4,58	8,21	90,31	11,00	R\$ 90,31		R\$				
3.4	17.02.120	Emboço comum	SP OBRAS	M2	11,00	9,90	6,34	16,24	179,41	11,00	R\$ 179,41		R\$				
3.5	19.11.042	Revestimento em placa cerâmica esmaltada de 20x20 cm, tipo monoxicolor, assentado e rejuntado com argamassa industrializada até 2,20 metros	SP OBRAS	M2	11,00	17,61	60,74	78,35	860,75	0,00	R\$	11,00	R\$				

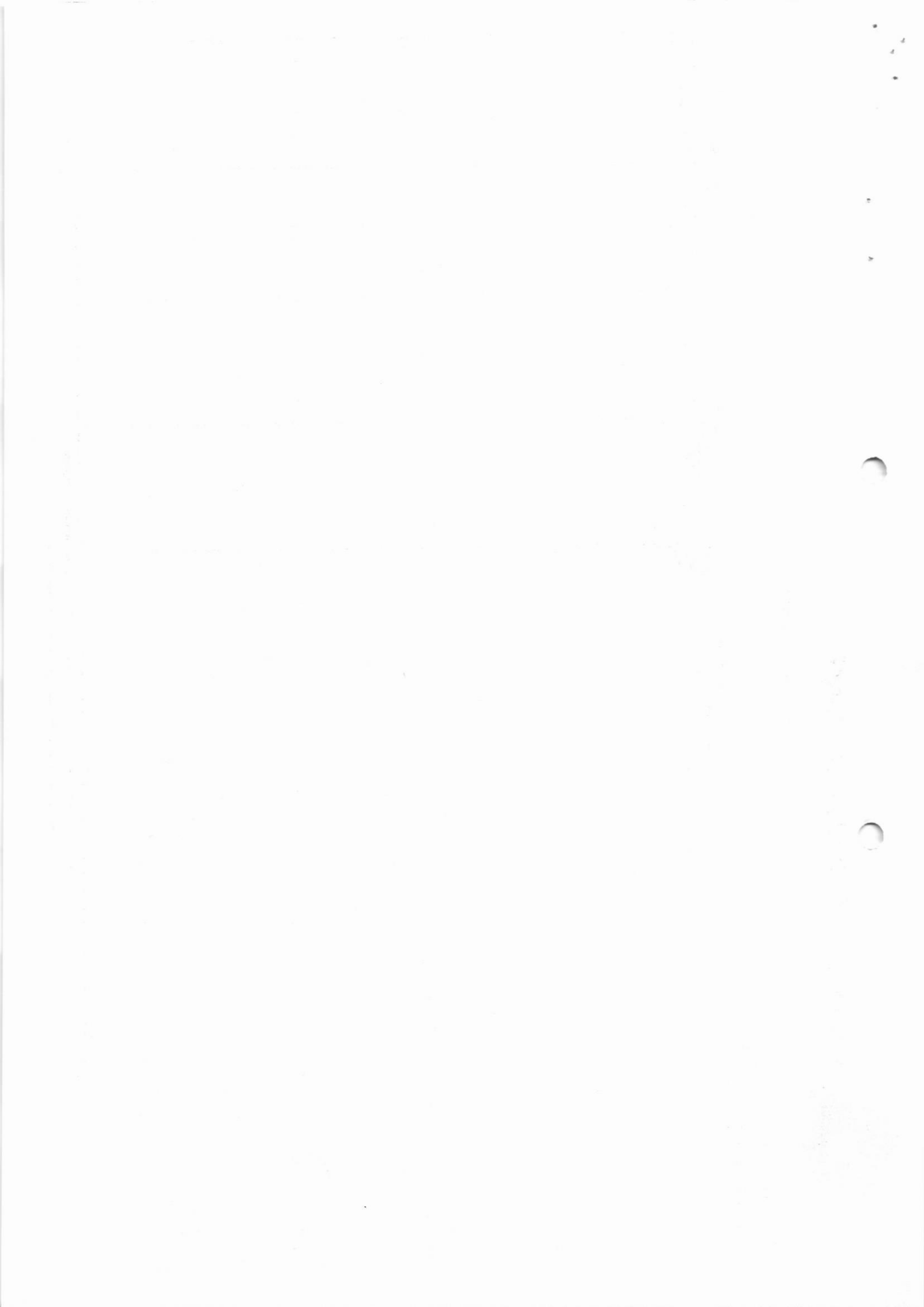



CONSTRUTORA HGB

BOLETIM DE MEDIÇÃO

PREFEITURA MUNICIPAL DE MOCOCA

ÓRGÃO DA ENTIDADE: PREFEITURA MUNICIPAL DE MOCOCA

OBRA: REFORMA DA UPA (UNIDADE DE PRONTO ATENDIMENTO)

LICITAÇÃO: TOMADA DE PREÇOS Nº 03/2022

CONTRATO Nº 011/2022 - PROCESSO Nº 105/2022

BOL. MEDIÇÃO Nº: 06

FOLHA:

DATA: 12/12/2022

ITEM	CODIGO	DESCRIÇÃO	FONTE	UNIDADE	QTD	CUSTO UNITÁRIO (R\$)		PREÇO UNITÁRIO (R\$)	PREÇO TOTAL (R\$)	ACUMULADO ANTERIOR	MEDIÇÃO	ACUMULADO ATUAL	SALDO				
						R\$ 682.986,39								R\$ 86.313,67		R\$ 682.986,39	
						MÃO DE OBRA	MATERIAL							R\$	R\$	R\$	R\$
3.6	13.07.290	Reparo de fôrmas rasas até 5.00m de largura, na massa (Áreas encobertas)	SP OBRAS	M	22,30	19,00	18,81	37,67	831,14	22,00	R\$ 831,14	22,00	R\$ 831,14	0,00	R\$		
3.7	09.01.030	Fôrma em madeira comum para estrutura	SP OBRAS	M2	5,30	51,50	172,09	164,54	872,06	5,30	R\$ 872,06	5,30	R\$ 872,06	0,00	R\$		
3.8	10.01.040	Armadura em barra de aço CA-50 (A ou B) fck = 500 Mpa - (Barras de Aplicação)	SP OBRAS	KG	36,00	1,99	8,83	10,82	388,52	36,00	R\$ 388,52	36,00	R\$ 388,52	0,00	R\$		
3.9	13.01.160	Concreto usinado, fck = 30 MPa	SP OBRAS	M3	0,40	0,00	125,00	329,59	131,99	0,40	R\$ 131,99	0,40	R\$ 131,99	0,00	R\$		
3.10	09.01.030	Fôrma em madeira comum para estrutura	SP OBRAS	M2	3,15	51,00	112,99	164,54	810,27	0,00	R\$	3,15	R\$ 810,27	0,00	R\$		
3.11	10.01.040	Armadura em barra de aço CA-50 (A ou B) fck = 500 Mpa - (Fusão Odiária)	SP OBRAS	KG	20,80	1,00	6,21	19,80	210,26	0,00	R\$	20,80	R\$ 210,26	0,00	R\$		
3.12	11.01.165	Concreto usinado, fck = 30 MPa	SP OBRAS	M3	0,28	0,00	329,59	329,59	62,42	0,00	R\$	0,28	R\$ 62,42	0,00	R\$		
4	ABRIGO DE GLP - (Será utilizado parte do subitem ao fundo lato direito)					2.055,04	8.679,53	8.734,57	TOTAL	R\$ 815,38	TOTAL	R\$ 815,38	TOTAL	R\$ 815,38	TOTAL	R\$ 7.919,17	
4.1	14.04.210	Alvenaria de bloco cerâmico, de um lado, com revestido de 14 cm x 19,0 cm x 0,60 mts	SP OBRAS	M2	1,98	27,32	53,75	19,55	421,06	0,00	R\$	1,98	R\$ 421,06	0,00	R\$		
4.2	11.09.040	Chapisco com fôrma	SP OBRAS	M2	10,15	0,00	4,08	8,21	83,23	0,00	R\$	10,15	R\$ 83,23	0,00	R\$		
4.3	17.05.160	Entubo de alumínio com estrutura de perfilado	SP OBRAS	M2	75,12	13,04	6,19	40,08	2.039,81	0,00	R\$	75,12	R\$ 2.039,81	0,00	R\$		
4.4	24.02.210	Portas do 2 folhas, tubular em tela de aço galvanizado, completa	SP OBRAS	M2	3,12	65,36	520,01	389,39	1.207,20	0,00	R\$	3,12	R\$ 1.207,20	0,00	R\$		
4.5	28.00.000	Operário de mão de obra comum - tempo duplo - 100hm	SP OBRAS	UN	1,00	0,00	40,04	40,04	40,54	0,00	R\$	1,00	R\$ 40,54	0,00	R\$		
4.6	17.03.020	Cimentado atampavado	SP OBRAS	M2	3,70	18,90	8,83	25,73	95,10	0,00	R\$	3,70	R\$ 95,10	0,00	R\$		
4.7	45.02.040	Embutido composto de gás GLP com 2 cilindros de 45 kg	SP OBRAS	UN	1,00	1.278,73	3.629,71	4.881,43	4.881,43	0,00	R\$	1,00	R\$ 4.881,43	0,00	R\$		
5	ADEQUAÇÃO DA SALA DE ESPERA INFANTIL E ATENDIMENTO					187,64	541,27	728,91	TOTAL	R\$ 21,71	TOTAL	R\$ 21,71	TOTAL	R\$ 21,71	TOTAL	R\$ 702,55	
5.1	13.02.040	Demolição manual de alvenaria de elevação no elemento vazado, incluindo revestimento	SP OBRAS	M3	0,35	62,04	0,00	62,04	21,71	0,00	R\$	0,35	R\$ 21,71	0,00	R\$		
5.2	23.09.060	Fôrma lisa com balcão madeira - 90 x 210 cm x 1,00 x 2,10	SP OBRAS	UN	1,00	96,22	342,24	439,46	439,46	0,00	R\$	1,00	R\$ 439,46	0,00	R\$		
5.3	25.01.040	Ferragem completa com marmite tipo analítica, para porta lisa com 1 folha	SP OBRAS	UN	1,00	51,55	164,47	216,02	216,02	0,00	R\$	1,00	R\$ 216,02	0,00	R\$		
5.4	23.20.120	Guarnição de madeira	SP OBRAS	M	10,20	1,72	0,20	3,01	61,10	0,00	R\$	10,20	R\$ 61,10	0,00	R\$		
6	ADEQUAÇÃO PARA SALA DE ODONTOLÓGIA					520,49	1.230,35	2.150,83	TOTAL	R\$ 554,34	TOTAL	R\$ 554,34	TOTAL	R\$ 554,34	TOTAL	R\$ 1.706,82	
6.1	03.04.020	Demolição manual de revestimento cerâmico, incluindo a base - Piso	SP OBRAS	M2	12,60	9,31	0,00	9,31	117,31	12,60	R\$ 117,31	12,60	R\$ 117,31	0,00	R\$		
6.2	03.01.030	Demolição mecanizada de concreto simples, inclusive fragmentação - Contra piso	SP OBRAS	M3	0,70	60,24	151,24	213,28	116,35	0,70	R\$ 116,35	0,70	R\$ 116,35	0,00	R\$		
6.3	30.12.020	Aberto manual, aplicado de área lisa com massa de 30 kg	SP OBRAS	M3	0,70	47,91	0,00	47,91	33,94	0,00	R\$	0,70	R\$ 33,94	0,00	R\$		
6.4	11.01.190	Concreto usinado, fck = 30 MPa	SP OBRAS	M3	0,70	9,00	329,69	329,69	230,16	0,00	R\$	0,70	R\$ 230,16	0,00	R\$		
6.5	11.18.020	Lançamento, espalhamento e adensamento de concreto de massa em lastro sobre enchimento	SP OBRAS	M3	0,70	65,38	0,00	65,38	45,77	0,00	R\$	0,70	R\$ 45,77	0,00	R\$		
6.6	17.01.060	Regularização de piso com nata de cimento e areia	SP OBRAS	M2	12,60	18,74	5,68	24,42	307,69	0,00	R\$	12,60	R\$ 307,69	0,00	R\$		
6.7	18.06.100	Piso cerâmica esmaltada PEI-5 para área interna, grupo de absorção 010, resistência química B, assentado com argamassa colante industrializada	SP OBRAS	M2	13,30	11,70	24,70	30,48	485,18	0,00	R\$	13,30	R\$ 485,18	0,00	R\$		

Rod Padre Donizetti KM 1, s/nº - Zona Rural - Tambaú/SP - CAIXA POSTAL 08 - CEP 13.710-000

CNPJ 16.898.251/0001-75 - Inscrição Estadual 680.020.310.111

Email: construtorahgb@construtorahgb.com.br - www.construtorahgb.com.br Fone: (19) 99231-7012

Guilherme Henrique Bueno
Engenheiro Civil
CREA Nº 5070547600

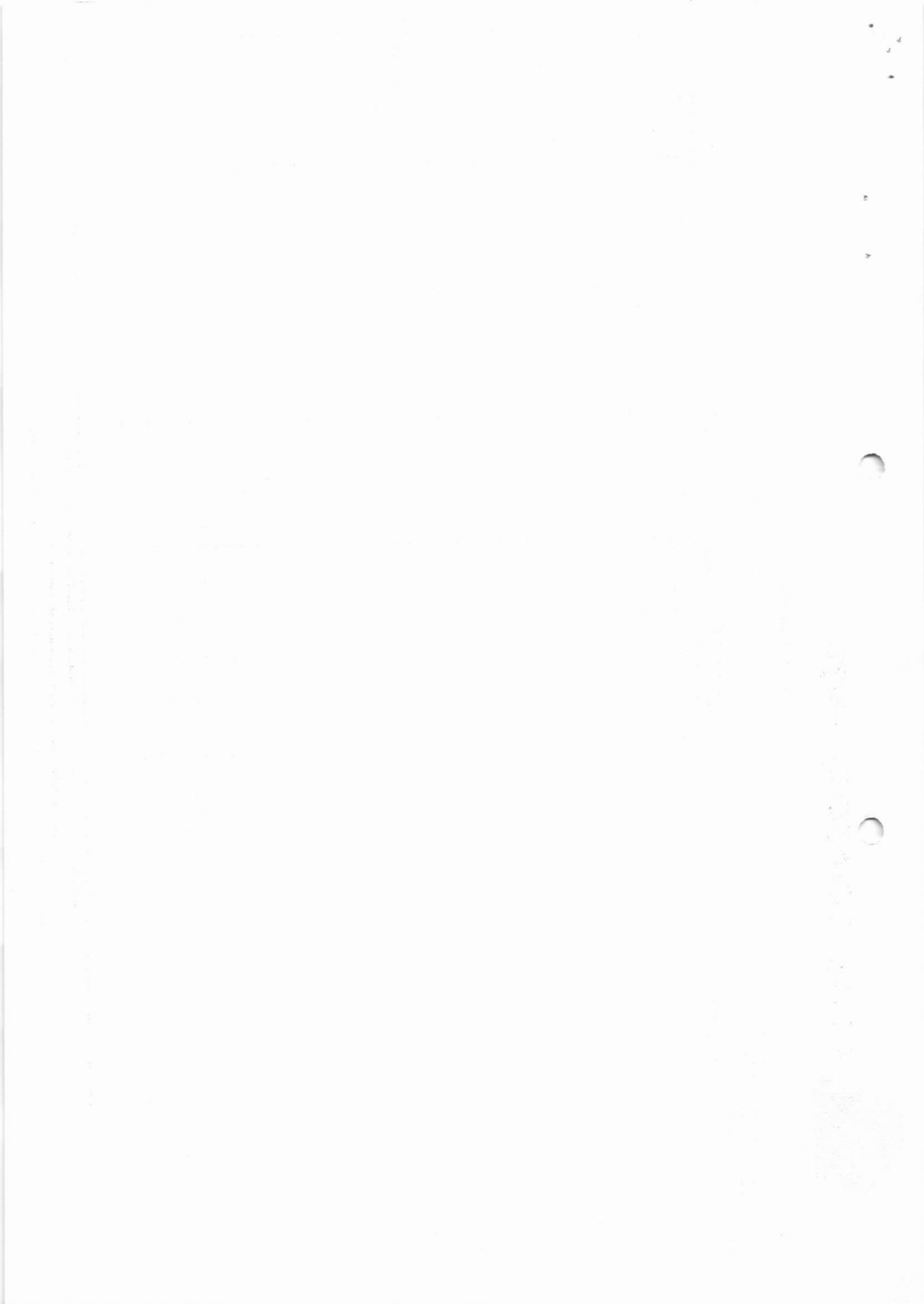



CONSTRUTORA HGB

BOLETIM DE MEDIÇÃO

PREFEITURA MUNICIPAL DE MOCOCÁ
 ORGÃO OU ENTIDADE: PREFEITURA MUNICIPAL DE MOCOCÁ
 OBRA: REFORMA DA UPA (UNIDADE DE PRONTO ATENDIMENTO)
 LICITAÇÃO: TOMADA DE PREÇOS Nº 03/2022
 CONTRATO Nº 011/2022 - PROCESSO Nº 105/2022

BOL. MEDIÇÃO Nº 06
 DATA: 12/12/2022
 FOLHA

ITEM	QUANTIDADE	UNIDADE	FONTE	RESCRIÇÃO	CUSTO DE OBRA		PREÇO UNITÁRIO (R\$)	ESTA MEDIÇÃO		VALOR		ACUMULADO ANTERIOR	SALDO MEDIÇÃO	ACUMULADO ATUAL	SALDO			
					MÃO DE OBRA	MATERIAL		PREÇO TOTAL (R\$)	PREÇO TOTAL (R\$)	R\$	R\$							
SALDO ANTERIOR:																		
R\$ 582.986,39													R\$ 86.313,67		R\$ 682.986,39			
6.8	15,00	M2	OP. OBRAS	12,95	1,83	9,44	118,34	0,00	143	0,00	0,00	0,00	0,00	143	12,62	118,34		
6.9	10,00	M	OP. OBRAS	2,20	2,20	180,30	180,30	0,00	51	0,00	0,00	0,00	0,00	51	2,20	180,30		
6.10	40,00	M	OP. OBRAS	6,00	6,00	20,00	104,14	0,00	143	0,00	0,00	0,00	0,00	143	6,00	104,14		
6.11	47,00	M	OP. OBRAS	11,00	12,32	89,83	89,83	0,00	143	0,00	0,00	0,00	0,00	143	5,00	89,83		
6.12	05,00	M2	OP. OBRAS	6,33	78,39	87,70	87,70	0,00	143	0,00	0,00	0,00	0,00	143	5,00	87,70		
ADEQUAÇÃO PARA SALA DE CADAVERES																		
7.1	84,00	M2	OP. OBRAS	216,55	168,86	1.205,41	1.205,41	0,00	143	0,00	0,00	0,00	0,00	143	0,00	1.205,41		
7.2	44,00	M2	OP. OBRAS	59,48	311,00	2.604,37	2.604,37	0,00	143	0,00	0,00	0,00	0,00	143	0,00	2.604,37		
7.3	44,00	M2	OP. OBRAS	64,42	441,15	3.045,87	3.045,87	0,00	143	0,00	0,00	0,00	0,00	143	0,00	3.045,87		
7.4	44,00	M2	OP. OBRAS	14,71	142,59	165,10	165,10	0,00	143	0,00	0,00	0,00	0,00	143	0,00	165,10		
7.5	44,00	M2	OP. OBRAS	1,00	44,00	44,00	44,00	0,00	143	0,00	0,00	0,00	0,00	143	0,00	44,00		
7.6	44,00	M2	OP. OBRAS	4,95	30,94	35,84	35,84	0,00	143	0,00	0,00	0,00	0,00	143	0,00	35,84		
7.7	46,00	M2	OP. OBRAS	15,91	14,06	20,61	20,61	0,00	143	0,00	0,00	0,00	0,00	143	0,00	20,61		
7.8	47,00	M2	OP. OBRAS	19,46	6,34	25,89	194,14	0,00	143	0,00	0,00	0,00	0,00	143	0,00	194,14		
7.9	47,00	M2	OP. OBRAS	17,20	72,20	89,62	89,62	0,00	143	0,00	0,00	0,00	0,00	143	0,00	89,62		
ADEQUAÇÃO DO ESPAÇO PARA O HALL																		
8.1	33,00	M2	OP. OBRAS	1.192,18	6.328,17	16.520,31	16.520,31	0,00	143	0,00	0,00	0,00	0,00	143	0,00	16.520,31		
8.2	66,00	M2	OP. OBRAS	6,20	15,12	21,32	16,62	0,00	143	0,00	0,00	0,00	0,00	143	0,00	16,62		
8.3	72,00	M2	OP. OBRAS	47,91	0,00	47,91	18,77	0,00	143	0,00	0,00	0,00	0,00	143	0,00	18,77		
8.4	54,00	M2	OP. OBRAS	37,61	23,96	59,09	114,96	0,00	143	0,00	0,00	0,00	0,00	143	0,00	114,96		
8.5	31,00	M2	OP. OBRAS	11,97	131,31	40,86	29,13	0,00	143	0,00	0,00	0,00	0,00	143	0,00	29,13		
8.6	59,00	M2	OP. OBRAS	1,00	8,13	10,00	28,00	0,00	143	0,00	0,00	0,00	0,00	143	0,00	28,00		
8.7	11,00	M2	OP. OBRAS	51,54	112,96	104,86	271,49	0,00	143	0,00	0,00	0,00	0,00	143	0,00	271,49		
8.8	11,00	M2	OP. OBRAS	32,00	320,00	3.520,00	3.520,00	0,00	143	0,00	0,00	0,00	0,00	143	0,00	3.520,00		
8.9	11,00	M2	OP. OBRAS	65,38	0,00	65,38	43,71	0,00	143	0,00	0,00	0,00	0,00	143	0,00	43,71		
8.10	17,00	M2	OP. OBRAS	3,03	4,46	8,21	13,65	0,00	143	0,00	0,00	0,00	0,00	143	0,00	13,65		
8.11	37,00	M2	OP. OBRAS	13,14	6,44	20,08	33,13	0,00	143	0,00	0,00	0,00	0,00	143	0,00	33,13		
8.12	28,00	M2	OP. OBRAS	10,61	4,62	16,56	3.046,39	0,00	143	0,00	0,00	0,00	0,00	143	0,00	3.046,39		
8.13	15,00	M2	OP. OBRAS	0,00	40,54	40,54	40,54	0,00	143	0,00	0,00	0,00	0,00	143	0,00	40,54		
8.14	210,00	M2	OP. OBRAS	0,00	0,00	15,19	3.169,03	0,00	143	0,00	0,00	0,00	0,00	143	0,00	3.169,03		
TOTAL													R\$ 74,82		R\$ 34,93		R\$ 10.455,06	



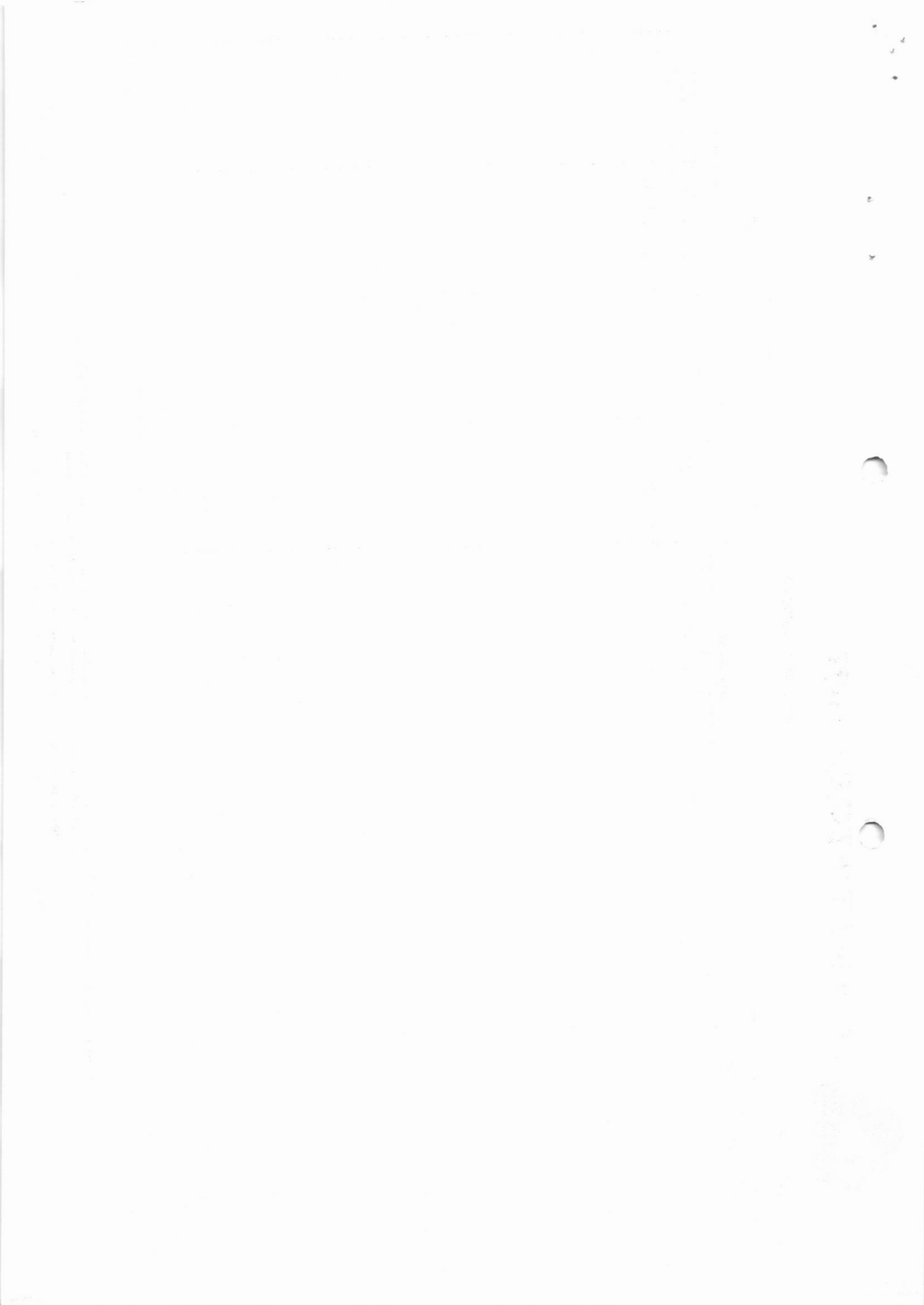



CONSTRUTORA HGB

BOLETIM DE MEDIÇÃO

PREFEITURA MUNICIPAL DE MOCOCA
 ORGÃO OU ENTIDADE: PREFEITURA MUNICIPAL DE MOCOCA
 OBRA: REFORMA DA UPA UNIDADE DE PRONTO ATENDIMENTO
 LICITAÇÃO: TOMADA DE PREÇOS Nº 03/2022
 CONTRATO Nº 011/2022 - PROCESSO Nº 165/2022

DATA: 12/12/2022
 BOL. MEDIÇÃO Nº: 06
 FOLHA

ITEM	CÓDIGO	DESCRIÇÃO	UNIDADE	QTD	VALOR	ESTA MEDIÇÃO		VALOR		SALDO	AGUMLADO ANTERIOR		AGUMLADO ATUAL		SALDO							
						PREÇO UNITÁRIO (R\$)	PREÇO TOTAL (R\$)	PREÇO UNITÁRIO (R\$)	PREÇO TOTAL (R\$)		R\$	R\$	R\$	R\$								
8	18.12.250	Revestimento em cimento de 10 cm para proteção de piso em 100% (100% de área) - 100% de área	M²	23,00	12,36	284,28	0,00	12,36	284,28	0,00	0,00	0,00	284,28	0,00	284,28							
9	24.27.010	Revestimento em cimento de 10 cm para proteção de piso em 100% (100% de área) - 100% de área	M²	70,00	9,62	673,40	0,00	9,62	673,40	0,00	0,00	0,00	673,40	0,00	673,40							
10	22.10.270	Forro em alumínio de PVC (100% de área) - 100% de área	M²	70,00	59,05	4.133,50	0,00	59,05	4.133,50	0,00	0,00	0,00	4.133,50	0,00	4.133,50							
SUBSTITUIÇÃO DE ESQUADRIAS																						
11	04.08.010	Revestimento em cimento de 10 cm para proteção de piso em 100% (100% de área) - 100% de área	M²	17,94	17,94	320,00	0,00	17,94	320,00	0,00	0,00	0,00	320,00	0,00	320,00							
102	04.14.040	Revestimento em cimento de 10 cm para proteção de piso em 100% (100% de área) - 100% de área	M²	7,94	34,30	272,00	0,00	34,30	272,00	0,00	0,00	0,00	272,00	0,00	272,00							
103	23.20.340	Forro em alumínio de PVC (100% de área) - 100% de área	M²	6,00	53,55	321,30	0,00	53,55	321,30	0,00	0,00	0,00	321,30	0,00	321,30							
104	23.10.040	Forro em alumínio de PVC (100% de área) - 100% de área	M²	1,04	133,18	138,56	0,00	133,18	138,56	0,00	0,00	0,00	138,56	0,00	138,56							
105	14.14.040	Revestimento em cimento de 10 cm para proteção de piso em 100% (100% de área) - 100% de área	M²	4,31	38,38	165,00	0,00	38,38	165,00	0,00	0,00	0,00	165,00	0,00	165,00							
106	14.14.040	Revestimento em cimento de 10 cm para proteção de piso em 100% (100% de área) - 100% de área	M²	1,00	17,50	17,50	0,00	17,50	17,50	0,00	0,00	0,00	17,50	0,00	17,50							
107	24.27.010	Revestimento em cimento de 10 cm para proteção de piso em 100% (100% de área) - 100% de área	M²	4,51	0,26	117,50	0,00	0,26	117,50	0,00	0,00	0,00	117,50	0,00	117,50							
108	08.20.230	Forro em alumínio de PVC (100% de área) - 100% de área	M²	2,00	7,42	14,84	0,00	7,42	14,84	0,00	0,00	0,00	14,84	0,00	14,84							
109	08.20.230	Forro em alumínio de PVC (100% de área) - 100% de área	M²	2,00	7,42	14,84	0,00	7,42	14,84	0,00	0,00	0,00	14,84	0,00	14,84							
110	08.20.230	Forro em alumínio de PVC (100% de área) - 100% de área	M²	4,00	1,20	4,80	0,00	1,20	4,80	0,00	0,00	0,00	4,80	0,00	4,80							
111	05.04.060	Revestimento em cimento de 10 cm para proteção de piso em 100% (100% de área) - 100% de área	M²	0,15	0,08	1,20	0,00	0,08	1,20	0,00	0,00	0,00	1,20	0,00	1,20							
112	14.14.040	Revestimento em cimento de 10 cm para proteção de piso em 100% (100% de área) - 100% de área	M²	0,15	34,36	5,15	0,00	34,36	5,15	0,00	0,00	0,00	5,15	0,00	5,15							
113	05.04.060	Revestimento em cimento de 10 cm para proteção de piso em 100% (100% de área) - 100% de área	M²	0,15	0,26	3,90	0,00	0,26	3,90	0,00	0,00	0,00	3,90	0,00	3,90							
114	05.04.060	Revestimento em cimento de 10 cm para proteção de piso em 100% (100% de área) - 100% de área	M²	1,88	0,26	4,87	0,00	0,26	4,87	0,00	0,00	0,00	4,87	0,00	4,87							
115	05.04.060	Revestimento em cimento de 10 cm para proteção de piso em 100% (100% de área) - 100% de área	M²	3,15	0,26	8,19	0,00	0,26	8,19	0,00	0,00	0,00	8,19	0,00	8,19							
116	08.20.230	Forro em alumínio de PVC (100% de área) - 100% de área	M²	1,88	48,24	90,67	0,00	48,24	90,67	0,00	0,00	0,00	90,67	0,00	90,67							
117	08.20.230	Forro em alumínio de PVC (100% de área) - 100% de área	M²	2,00	1,00	2,00	0,00	1,00	2,00	0,00	0,00	0,00	2,00	0,00	2,00							
118	08.20.230	Forro em alumínio de PVC (100% de área) - 100% de área	M²	2,00	7,00	14,00	0,00	7,00	14,00	0,00	0,00	0,00	14,00	0,00	14,00							
119	08.20.230	Forro em alumínio de PVC (100% de área) - 100% de área	M²	4,00	1,00	4,00	0,00	1,00	4,00	0,00	0,00	0,00	4,00	0,00	4,00							
120	30.04.060	Revestimento em cimento de 10 cm para proteção de piso em 100% (100% de área) - 100% de área	M²	1,50	0,00	0,00	0,00	0,00	0,00	0,00	0,00	0,00	0,00	0,00	0,00							
121	38.01.030	Forro em alumínio natural - Substituição Parafusos 7.00 superior clarificados	M²	2,00	0,00	0,00	0,00	0,00	0,00	0,00	0,00	0,00	0,00	0,00	0,00							
122	30.04.060	Revestimento em cimento de 10 cm para proteção de piso em 100% (100% de área) - 100% de área	M²	2,15	0,00	0,00	0,00	0,00	0,00	0,00	0,00	0,00	0,00	0,00	0,00							
11	SUBTOTAL														2.028,62	2.028,62	0,00	2.028,62	0,00	2.028,62	0,00	2.028,62

Rod Padre Donizeti Km 1, s/n - Zona Rural - Tambau/SP - CAIXA POSTAL 08 - CEP 13.710-000
 CNPJ 16.898.251/0001-75 - Inscricao Estadual 680.020.310.111
 Email: construtorahgb@construtorahgb.com.br - www.construtorahgb.com.br Fone: (19) 99231-7012
 CRÉA Nº 5070547600
 Engenheiro Civil
 Guilherme Henrique Bueno

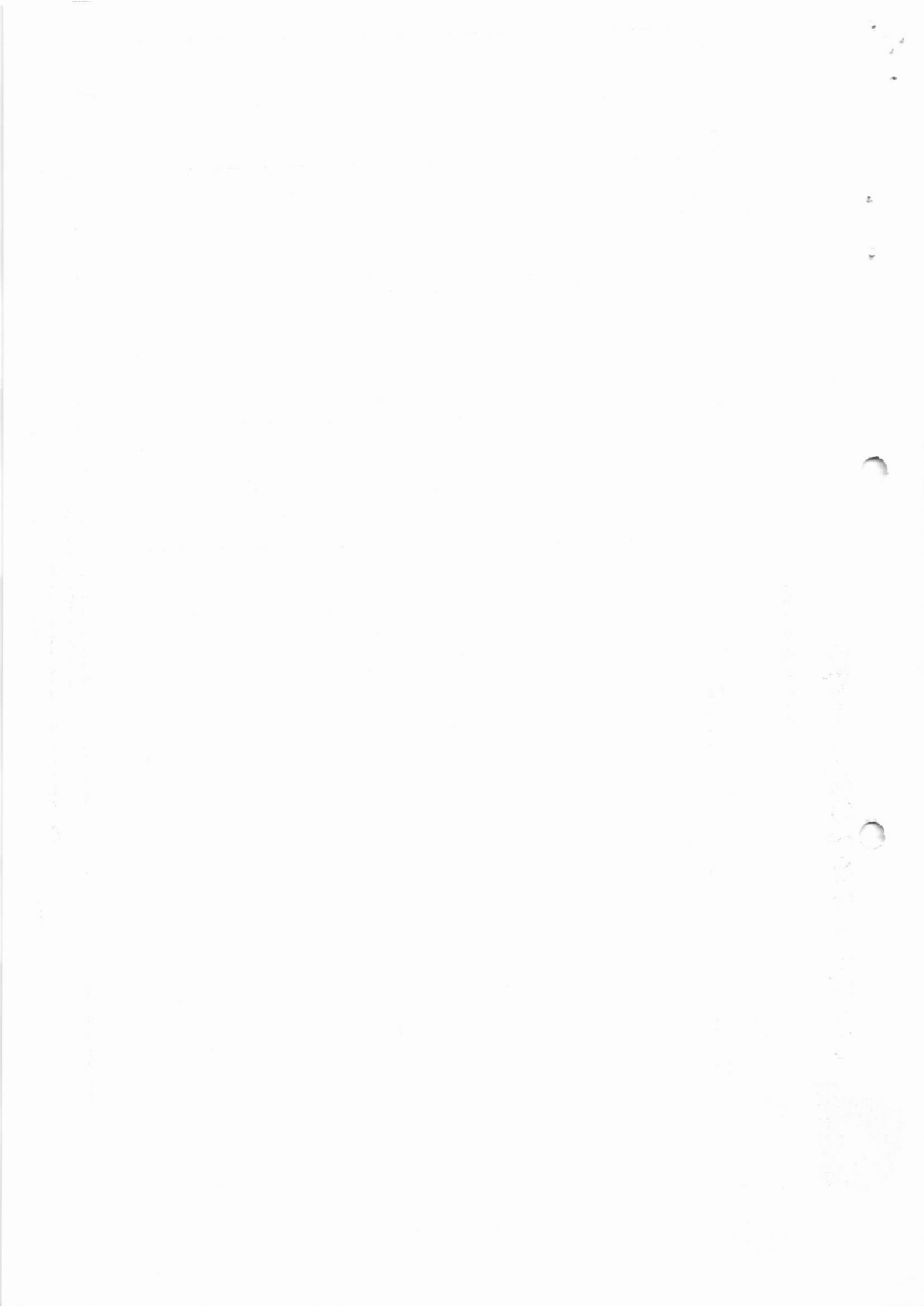



CONSTRUTORA HGB

PREFEITURA MUNICIPAL DE MOCOCA

ORGÃO OU ENTIDADE: PREFEITURA MUNICIPAL DE MOCOCA

OBRA: REFORMA DA UPA (UNIDADE DE PRONTO ATENDIMENTO)

LICITAÇÃO: TOMADA DE PREÇOS Nº 03/2022

CONTRATO Nº 011/2022 - PROCESSO Nº 105/2022

BOLETIM DE MEDIÇÃO

DATA: 12/12/2022

DATA: 12/12/2022

BOL. MEDIÇÃO Nº 06

FOLHA

VALOR: R\$ 86.113,67

ACUMULADO ANTERIOR: R\$ 682.986,39

ACUMULADO ATUAL: R\$ 769,40

ACUMULADO ANTERIOR: R\$ 682.986,39

ACUMULADO ATUAL: R\$ 769,40

ACUMULADO ANTERIOR: R\$ 682.986,39

ACUMULADO ATUAL: R\$ 769,40

ACUMULADO ANTERIOR: R\$ 682.986,39

ACUMULADO ATUAL: R\$ 769,40

ACUMULADO ANTERIOR: R\$ 682.986,39

ACUMULADO ATUAL: R\$ 769,40

ACUMULADO ANTERIOR: R\$ 682.986,39

ACUMULADO ATUAL: R\$ 769,40

ACUMULADO ANTERIOR: R\$ 682.986,39

ACUMULADO ATUAL: R\$ 769,40

ACUMULADO ANTERIOR: R\$ 682.986,39

ACUMULADO ATUAL: R\$ 769,40

ACUMULADO ANTERIOR: R\$ 682.986,39

ACUMULADO ATUAL: R\$ 769,40

ACUMULADO ANTERIOR: R\$ 682.986,39

ACUMULADO ATUAL: R\$ 769,40

ACUMULADO ANTERIOR: R\$ 682.986,39

ACUMULADO ATUAL: R\$ 769,40

ACUMULADO ANTERIOR: R\$ 682.986,39

ACUMULADO ATUAL: R\$ 769,40

ACUMULADO ANTERIOR: R\$ 682.986,39

ACUMULADO ATUAL: R\$ 769,40

ACUMULADO ANTERIOR: R\$ 682.986,39

ACUMULADO ATUAL: R\$ 769,40

ACUMULADO ANTERIOR: R\$ 682.986,39

ACUMULADO ATUAL: R\$ 769,40

ACUMULADO ANTERIOR: R\$ 682.986,39

ACUMULADO ATUAL: R\$ 769,40

ACUMULADO ANTERIOR: R\$ 682.986,39

ACUMULADO ATUAL: R\$ 769,40

ACUMULADO ANTERIOR: R\$ 682.986,39

ACUMULADO ATUAL: R\$ 769,40

ACUMULADO ANTERIOR: R\$ 682.986,39

ACUMULADO ATUAL: R\$ 769,40

ACUMULADO ANTERIOR: R\$ 682.986,39

ACUMULADO ATUAL: R\$ 769,40

ACUMULADO ANTERIOR: R\$ 682.986,39

ACUMULADO ATUAL: R\$ 769,40

ACUMULADO ANTERIOR: R\$ 682.986,39

ACUMULADO ATUAL: R\$ 769,40

ACUMULADO ANTERIOR: R\$ 682.986,39

ACUMULADO ATUAL: R\$ 769,40

ACUMULADO ANTERIOR: R\$ 682.986,39

ACUMULADO ATUAL: R\$ 769,40

ACUMULADO ANTERIOR: R\$ 682.986,39

ACUMULADO ATUAL: R\$ 769,40

ACUMULADO ANTERIOR: R\$ 682.986,39

ACUMULADO ATUAL: R\$ 769,40

ACUMULADO ANTERIOR: R\$ 682.986,39

ACUMULADO ATUAL: R\$ 769,40

ACUMULADO ANTERIOR: R\$ 682.986,39

ACUMULADO ATUAL: R\$ 769,40

ACUMULADO ANTERIOR: R\$ 682.986,39

ACUMULADO ATUAL: R\$ 769,40

ACUMULADO ANTERIOR: R\$ 682.986,39

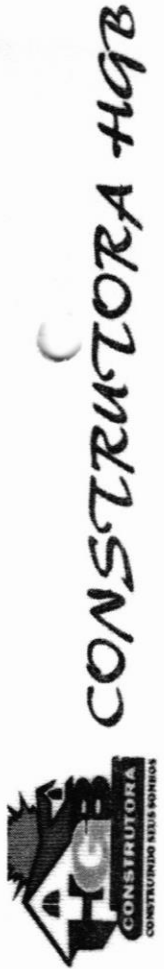

PREFEITURA MUNICIPAL DE MOCOCA

ORGÃO OU ENTIDADE: PREFEITURA MUNICIPAL DE MOCOCA

OBRA: REFORMA DA UPA (UNIDADE DE PRONTO ATENDIMENTO)

LICITAÇÃO: TOMADA DE PREÇOS Nº 03/2022

CONTRATO Nº 011/2022 - PROCESSO Nº 105/2022

VALOR: R\$ 86.113,67

ACUMULADO ANTERIOR: R\$ 682.986,39

ACUMULADO ATUAL: R\$ 769,40

ACUMULADO ANTERIOR: R\$ 682.986,39

ACUMULADO ATUAL: R\$ 769,40

ACUMULADO ANTERIOR: R\$ 682.986,39

ACUMULADO ATUAL: R\$ 769,40

ACUMULADO ANTERIOR: R\$ 682.986,39

ACUMULADO ATUAL: R\$ 769,40

ACUMULADO ANTERIOR: R\$ 682.986,39

ACUMULADO ATUAL: R\$ 769,40

ACUMULADO ANTERIOR: R\$ 682.986,39

ACUMULADO ATUAL: R\$ 769,40

ACUMULADO ANTERIOR: R\$ 682.986,39

ACUMULADO ATUAL: R\$ 769,40

ACUMULADO ANTERIOR: R\$ 682.986,39

ACUMULADO ATUAL: R\$ 769,40

ACUMULADO ANTERIOR: R\$ 682.986,39

ACUMULADO ATUAL: R\$ 769,40

ACUMULADO ANTERIOR: R\$ 682.986,39

ACUMULADO ATUAL: R\$ 769,40

ACUMULADO ANTERIOR: R\$ 682.986,39

ACUMULADO ATUAL: R\$ 769,40

ACUMULADO ANTERIOR: R\$ 682.986,39

ACUMULADO ATUAL: R\$ 769,40

ACUMULADO ANTERIOR: R\$ 682.986,39

ACUMULADO ATUAL: R\$ 769,40

ACUMULADO ANTERIOR: R\$ 682.986,39

ACUMULADO ATUAL: R\$ 769,40

ACUMULADO ANTERIOR: R\$ 682.986,39

ACUMULADO ATUAL: R\$ 769,40

ACUMULADO ANTERIOR: R\$ 682.986,39

ACUMULADO ATUAL: R\$ 769,40

ACUMULADO ANTERIOR: R\$ 682.986,39

ACUMULADO ATUAL: R\$ 769,40

ACUMULADO ANTERIOR: R\$ 682.986,39

ACUMULADO ATUAL: R\$ 769,40

ACUMULADO ANTERIOR: R\$ 682.986,39

ACUMULADO ATUAL: R\$ 769,40

ACUMULADO ANTERIOR: R\$ 682.986,39

ACUMULADO ATUAL: R\$ 769,40

ACUMULADO ANTERIOR: R\$ 682.986,39

ACUMULADO ATUAL: R\$ 769,40

ACUMULADO ANTERIOR: R\$ 682.986,39

ACUMULADO ATUAL: R\$ 769,40

ACUMULADO ANTERIOR: R\$ 682.986,39

ACUMULADO ATUAL: R\$ 769,40

ACUMULADO ANTERIOR: R\$ 682.986,39

ACUMULADO ATUAL: R\$ 769,40

ACUMULADO ANTERIOR: R\$ 682.986,39

ACUMULADO ATUAL: R\$ 769,40

ACUMULADO ANTERIOR: R\$ 682.986,39

ACUMULADO ATUAL: R\$ 769,40

ACUMULADO ANTERIOR: R\$ 682.986,39

ACUMULADO ATUAL: R\$ 769,40

ACUMULADO ANTERIOR: R\$ 682.986,39

ACUMULADO ATUAL: R\$ 769,40

ACUMULADO ANTERIOR: R\$ 682.986,39

ACUMULADO ATUAL: R\$ 769,40

Guilherme Henrique Bueno
Engenheiro Civil
CREA Nº 5070847600

Rod Padre Donzetti KM 1, s/nº - Zona Rural - Tambau/SP - CAIXA POSTAL 08 - CEP 13 710-000
CNPJ 16 896 251/0001-75 - Inscrição Estadual 680 020 310 111
Email: construtorahgb@construtorahgb.com.br - www.construtorahgb.com.br - Fone: (19) 99231-7012

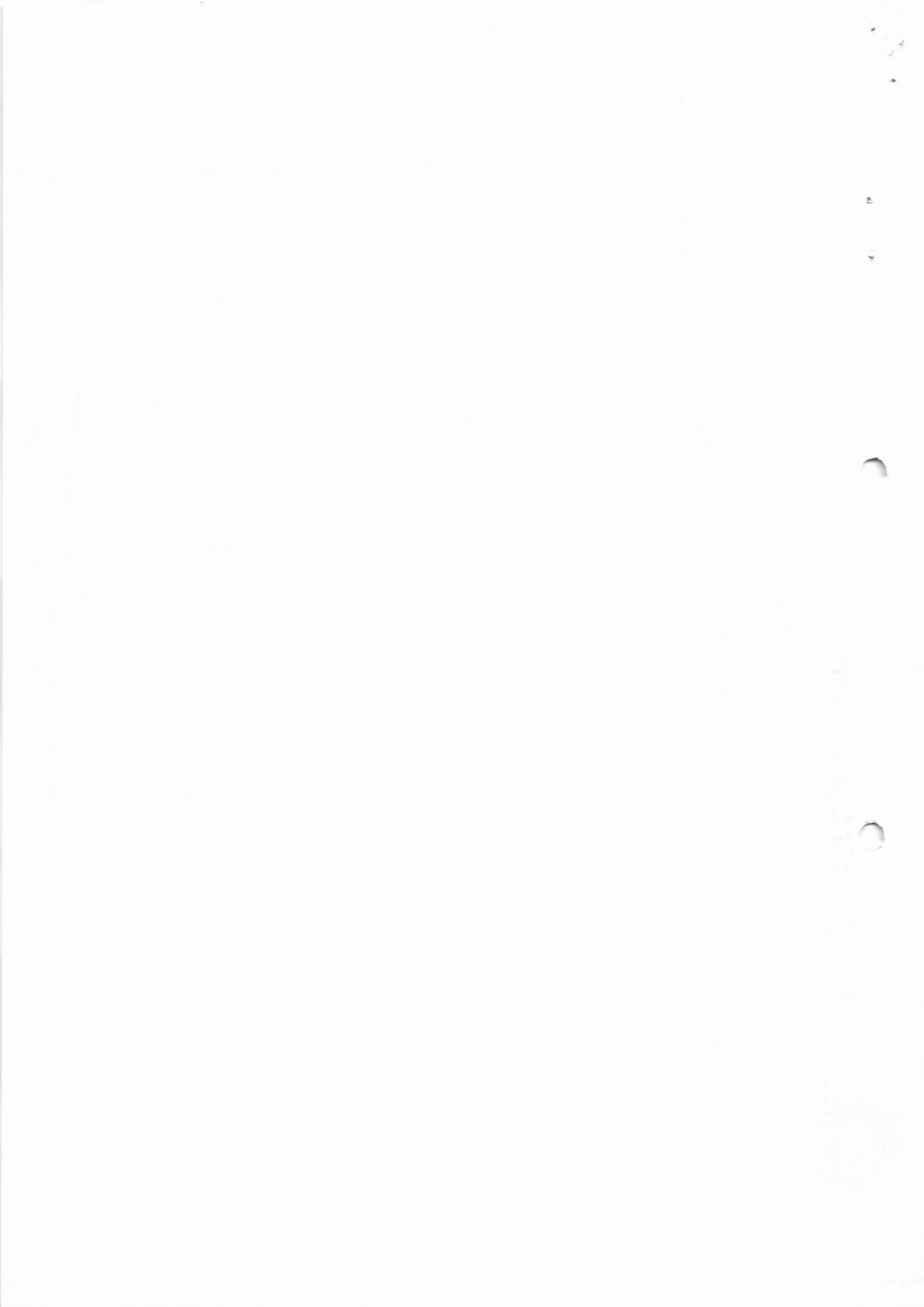

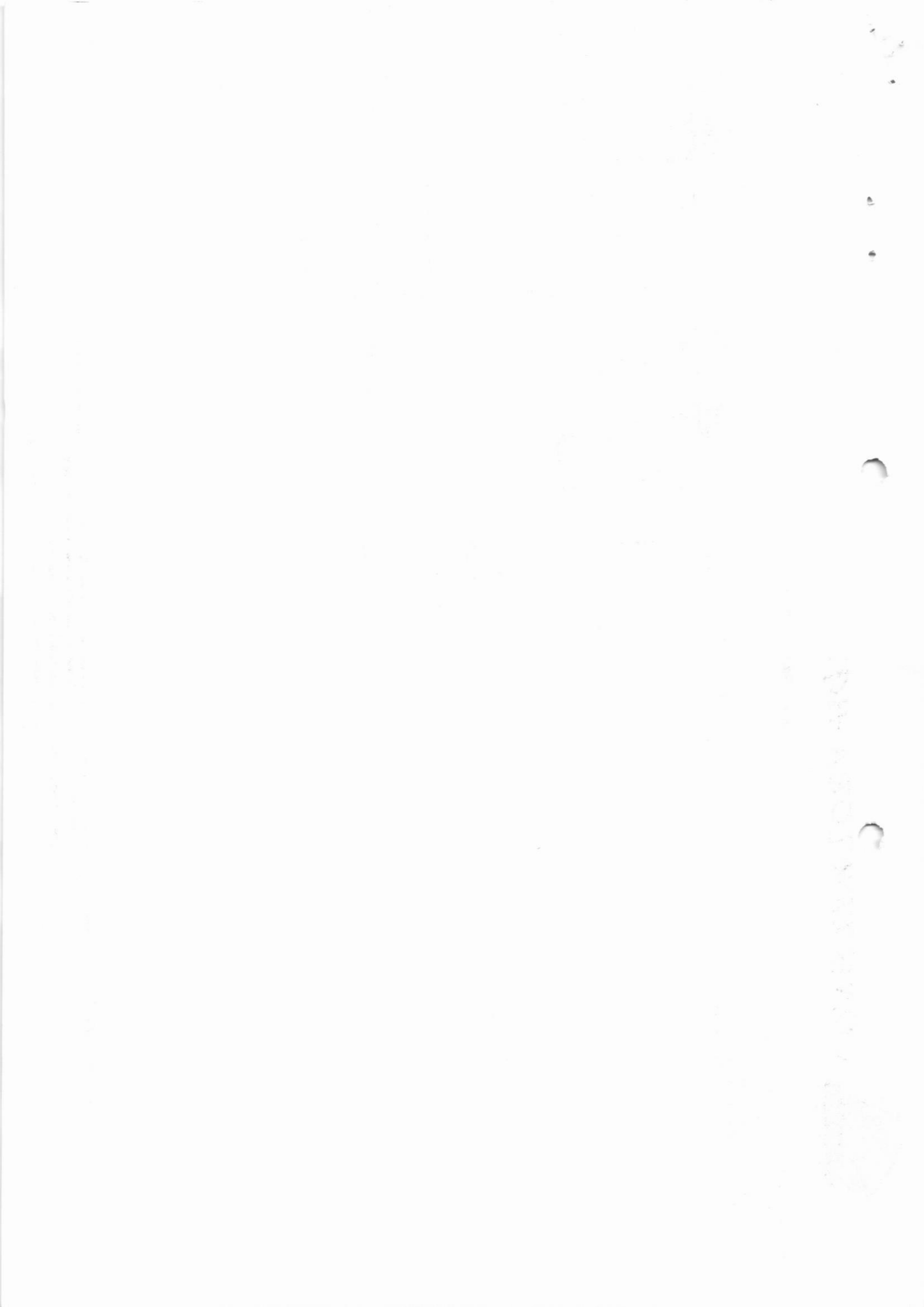



CONSTRUTORA HGB

BOLETIM DE MEDIÇÃO

PREFEITURA MUNICIPAL DE MOCOCA
 ORGÃO OU ENTIDADE: PREFEITURA MUNICIPAL DE MOCOCA
 OBRA: REFORMA DA LUPA (UNIDADE DE PRONTO ATENDIMENTO)
 LICITAÇÃO: TOMADA DE PREÇOS Nº 03/2022
 CONTRATO Nº 011/2022 - PROCESSO Nº 105/2022

BOL. MEDIÇÃO Nº 06
 FOLHA

DATA 12/12/2022

ITEM	CODIGO	DESCRICAO	VALOR:		ESTA MEDIÇÃO		ACUMULADO ANTERIOR		SALDO:		ACUMULADO ATUAL		SALDO
			R\$ 682.986,39	R\$ 85.313,67	R\$	R\$	R\$	R\$	R\$	R\$	R\$	R\$	
14.2	3.11.00	FORÇA DE TRABALHO	11.250,00	0,00	11.250,00	0,00	11.250,00	0,00	11.250,00	0,00	11.250,00	0,00	
14.3	3.11.11	DIÁRIA 3 Dias de Apoio em Transição - período programado	22,99	0,00	22,99	0,00	22,99	0,00	22,99	0,00	22,99	0,00	
15	35.01.05	LIMPEZA FINAL DA OBRA	11.048,99	0,00	11.048,99	0,00	11.048,99	0,00	11.048,99	0,00	11.048,99	0,00	
15.1	35.01.05	TRABALHO FINAL DA OBRA	11.048,99	0,00	11.048,99	0,00	11.048,99	0,00	11.048,99	0,00	11.048,99	0,00	
VALOR TOTAL			33.369,97	0,00	33.369,97	0,00	33.369,97	0,00	33.369,97	0,00	33.369,97	0,00	
VALOR DEBIDO TOTAL			130.540,00	0,00	130.540,00	0,00	130.540,00	0,00	130.540,00	0,00	130.540,00	0,00	
VALOR DEBIDO ANTES			130.540,00	0,00	130.540,00	0,00	130.540,00	0,00	130.540,00	0,00	130.540,00	0,00	
VALOR DEBIDO APÓS			482.895,96	0,00	482.895,96	0,00	482.895,96	0,00	482.895,96	0,00	482.895,96	0,00	
VALOR TOTAL			613.235,93	0,00	613.235,93	0,00	613.235,93	0,00	613.235,93	0,00	613.235,93	0,00	

Tambau - SP, 12 de dezembro de 2022

CONSTRUTORA HGB LTDA
 Guilherme Henrique Bueno
 Engenheiro Civil
 SREA nº 11.0547/500

TOTAL MEDIDO MÃO DE OBRA	R\$54.781,63
TOTAL MEDIDO MATERIAL	R\$31.632,04

16.898.251/0001-75
CONSTRUTORA HGB LTDA
 Rod. Padre Donizetti, Km 1, S/N
 Zona Rural
 CEP 13710-000 - Tambau - SP

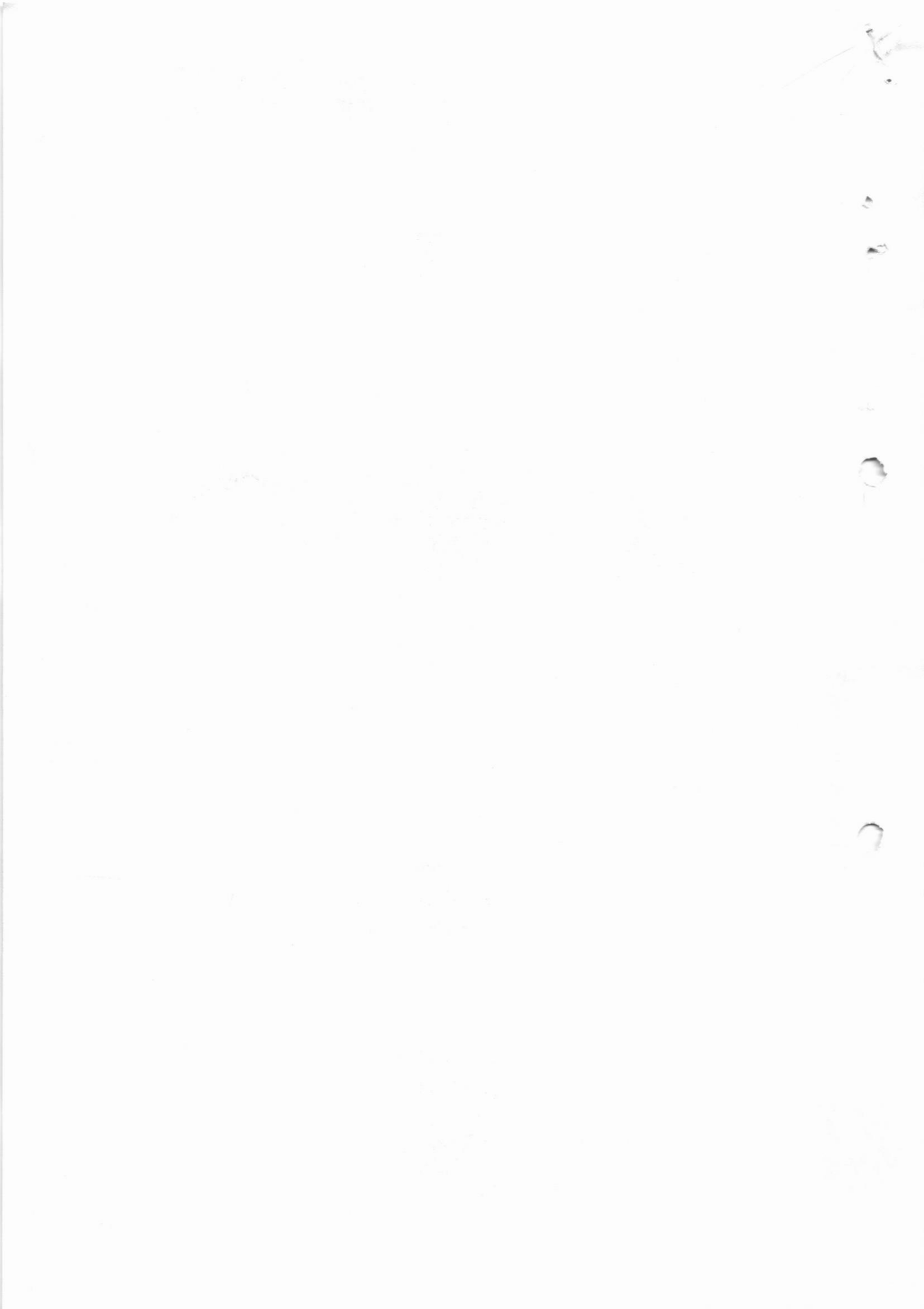



PREFEITURA MUNICIPAL DE MOCOCA
SECRETARIA MUNICIPAL DE ENGENHARIA E INFRAESTRUTURA URBANA

Rua XV de Novembro, 360 – Centro – Mococa – São Paulo
Portal da Cidadania: www.mococa.sp.gov.br
Telefone: (19) 3656-9800

DECLARAÇÃO

A Secretaria Municipal de Engenharia e Infraestrutura Urbana da Prefeitura Municipal de Mococa,

D

E

C

L

A

R

A para os devidos fins que está de acordo com a 7ª medição no valor **RS33.959,66 (trinta e três mil e novecentos e cinquenta e nove reais e sessenta e seis centavos)**, Nota Fiscal nº **985**, referente à prestação de serviços para a **Reforma da UPA – Unidade de Pronto Atendimento**, conforme Tomada de Preço nº 003/2022, Processo Licitatório nº 105/2022 e Contrato Nº 011/2022, cuja firma é **CONSTRUTORA HGB LTDA**.

Segue ainda a seguinte documentação complementar:

1. Requerimento da empresa contratada solicitando a 7ª medição;
2. Nota Fiscal referente à 7ª medição;
3. Relatório fotográfico referente à 7ª medição;
4. Planilha referente à 7ª medição;
5. Relatório Diário de Obra (RDO);
6. Certidões Negativas de Débitos;
7. Certificado de Regularidade do FGTS;
8. Relação de Funcionários alocado em obra;
9. Guia de recolhimento do FGTS

Por fim, firma a presente declaração.

Mococa, 03 de março de 2023.

RENAN AUGUSTO DE
CARVALHO:35856715861
15861

Assinado de forma digital
por RENAN AUGUSTO DE
CARVALHO:35856715861
Dados: 2023.03.03
14:00:43 -03'00'

Renan Augusto de Carvalho

SECRETÁRIO MUNICIPAL DE ENGENHARIA E
INFRAESTRUTURA URBANA
CREA/SP: 5070103369

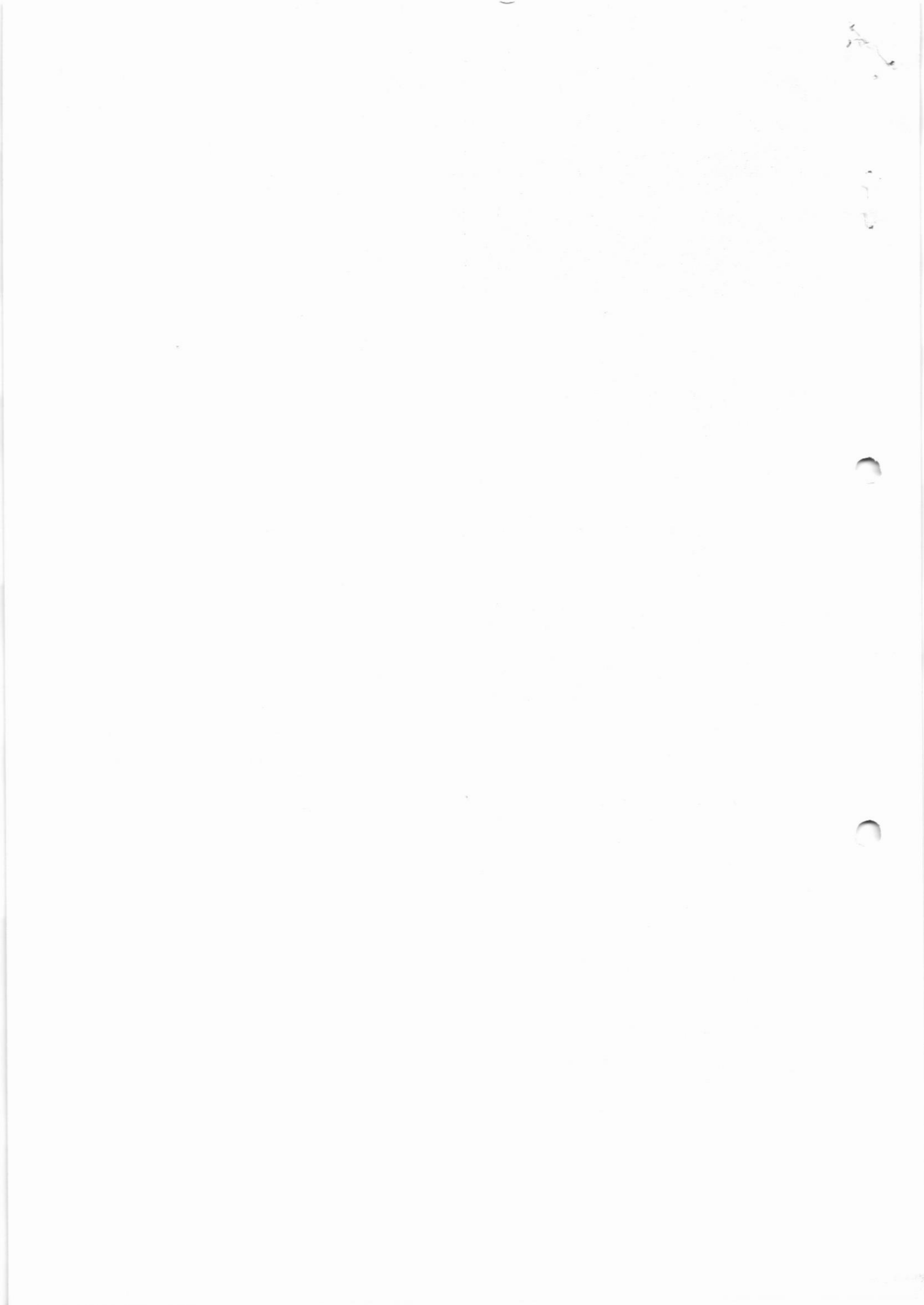



Prefeitura Municipal de Mococa
MPA - Módulo de Protocolo e Arquivo
Requerimento
Processo E - 4181 / 2023

01/03/2023

1

Processo : E - 4181 / 2023
Data/Hora : 01/03/2023 - 13:54:29
Assunto : MEDICAO
Departamento : PROTOCOLO-PROTOCOLO GERAL
Endereço Ação :
Requerente : CONSTRUTORA HGB LTDA ME
Endereço : Rua Padre Donizetti, S/n - Km 1 - Zona Rural -
13710-000 - Tambaú - Sp
Telefone : (2530)1936733021 **Celular:**
E-mail :
C.N.P.J / C.P.F : 16.898.251/0001-75 **Inscr. / R.G:** 680020310111
Operador : ANTONIO CELSO DE SOUZA

Vem mui respeitosamente, requerer a V.Exa. que se digne:

APRESENTAR A 7ª MEDIÇÃO DA OBRA REFORMA DA UPA E SEGUE DOCUMENTOS ANEXADOS.

Nestes termos
p. deferimento
Mococa, 1 de Março de 2023.

ANTONIO CELSO DE SOUZA
Responsável atual pelo Processo

O Requerente

Prefeitura Municipal de Mococa
Rua XV de novembro, 360 Centro Mococa SP

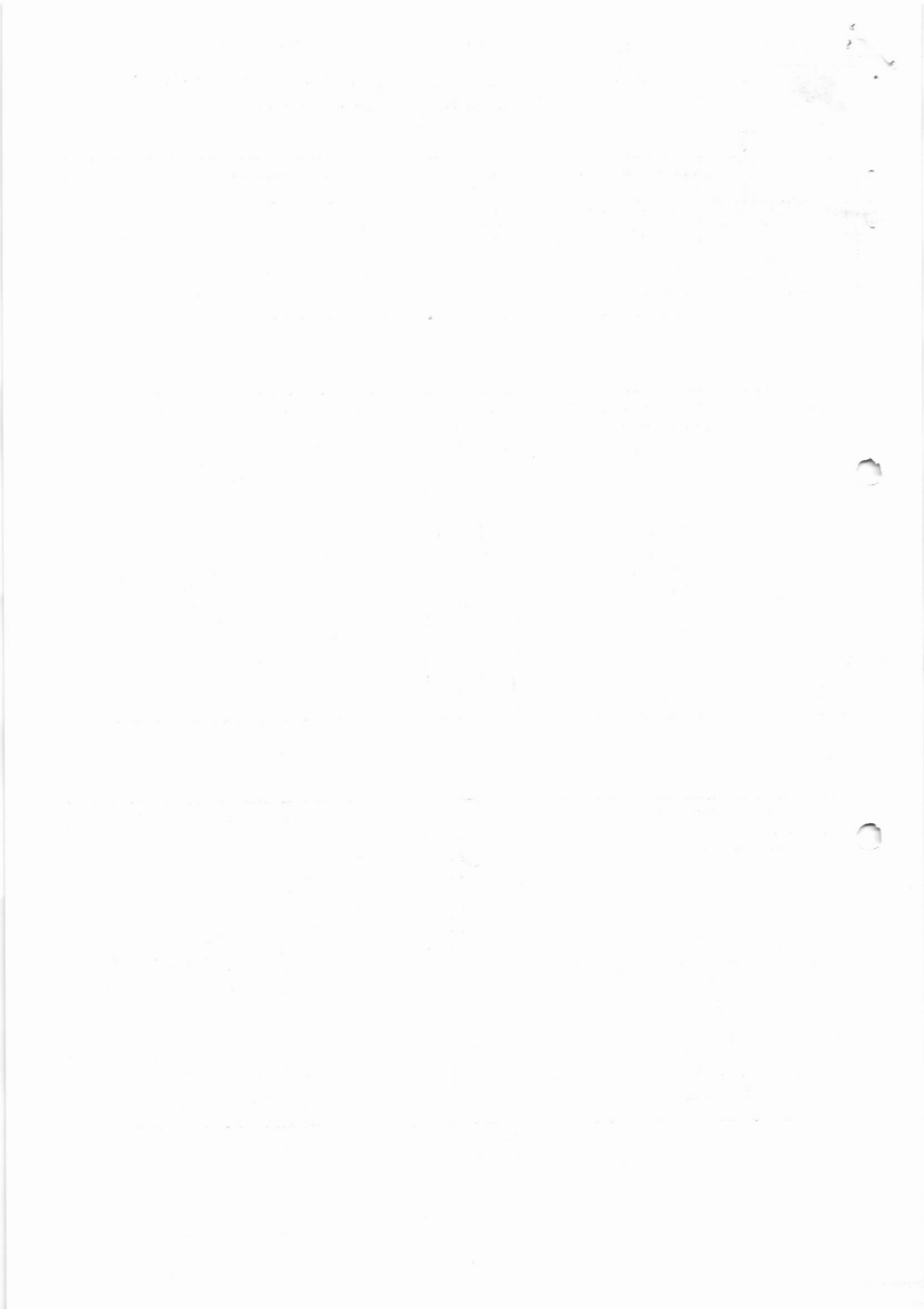



PREFEITURA MUNICIPAL DE MOCOCA
SECRETARIA MUNICIPAL DE ENGENHARIA E INFRAESTRUTURA URBANA

Rua XV de Novembro, 360 – Centro – Mococa – São Paulo

RELATÓRIO FOTOGRÁFICO - 7ª MEDIÇÃO

REFORMA:	UPA - UNIDADE DE PRONTO ATENDIMENTO
ENDEREÇO:	Avenida Monsenhor Demosthenes Paraná Brasil Pontes, nº 1655 - Jardim Lavínia - Mococa-SP
EMPRESA RESPONSÁVEL:	Construtora HGB LTDA
03 DE MARÇO DE 2023	

PORTA LISA COM BATENTE E FERRAGEM COMPLETA
- SALA DE ESPERA E DE ATENDIMENTO INFANTIL

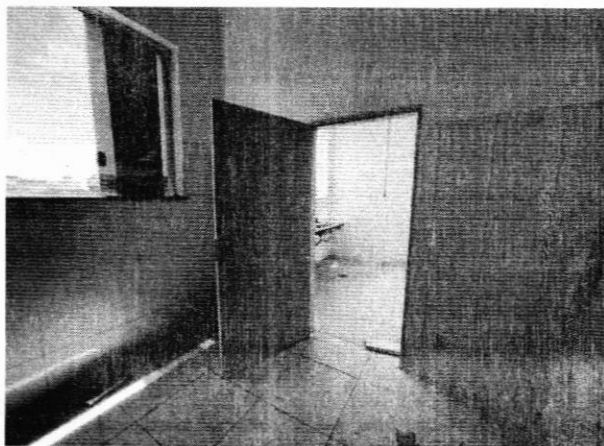

ADEQUAÇÃO PARA GERADOR - ÁREA EXTERNA

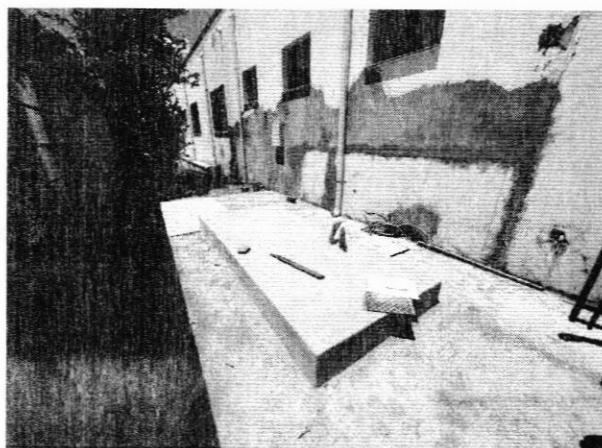

REGULARIZAÇÃO DE SUPERFÍCIE E BASE DE BICA
CORRIDA

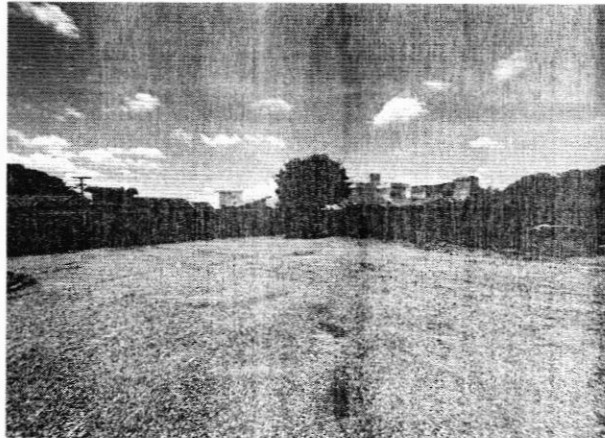

REGULARIZAÇÃO DE SUPERFÍCIE E BASE DE BICA
CORRIDA

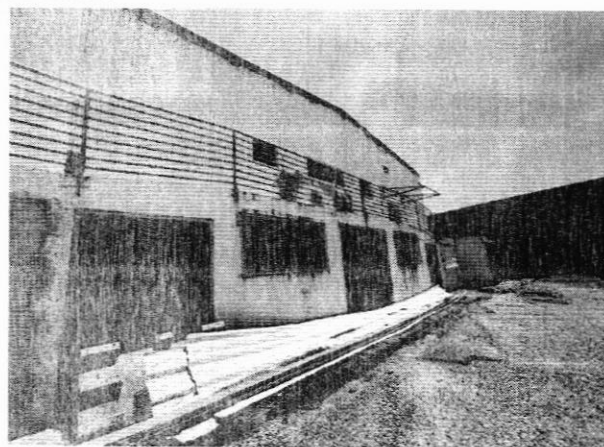





PREFEITURA MUNICIPAL DE MOCOCA
SECRETARIA MUNICIPAL DE ENGENHARIA E INFRAESTRUTURA URBANA

Rua XV de Novembro, 360 – Centro – Mocooca – São Paulo

REGULARIZAÇÃO DE SUPERFÍCIE E BASE DE BICA
CORRIDA

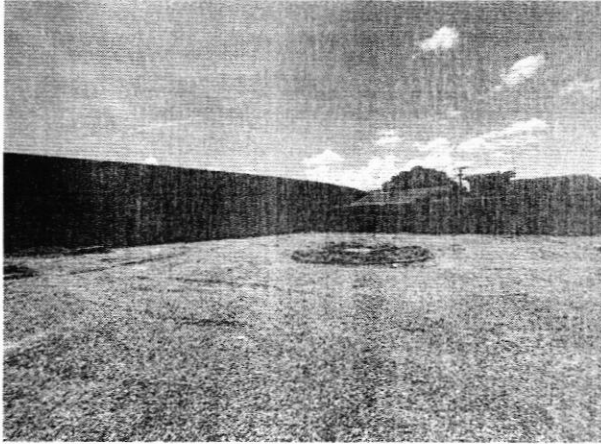

PINTURA ACRÍLICA ANTIMOFO - PAREDES EXTERNAS



PINTURA ACRÍLICA ANTIMOFO - PAREDES EXTERNAS

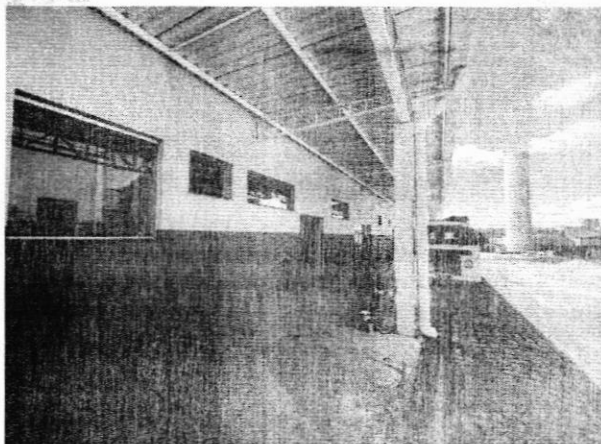

PINTURA ACRÍLICA ANTIMOFO - PAREDES EXTERNAS



ESMALTE A BASE DE ÁGUA EM MADEIRA

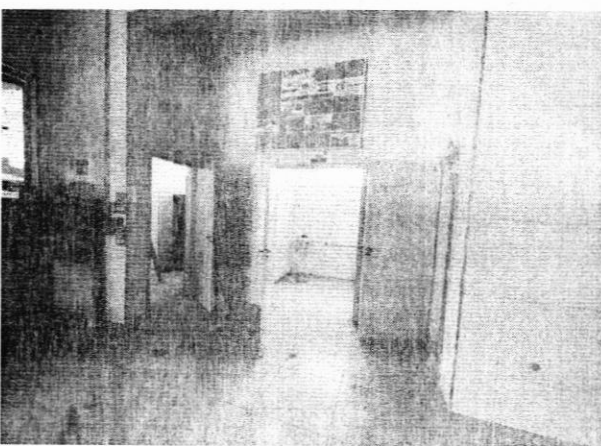

RENAN AUGUSTO DE
CARVALHO:35856
715861

Assinado de forma digital
por RENAN AUGUSTO DE
CARVALHO:35856715861
Dados: 2023.03.03
14:01:43 -03'00'

Renan Augusto de Carvalho
SECRETÁRIO MUNICIPAL DE ENGENHARIA E
INFRAESTRUTURA URBANA
CREA/SP: 5070103369

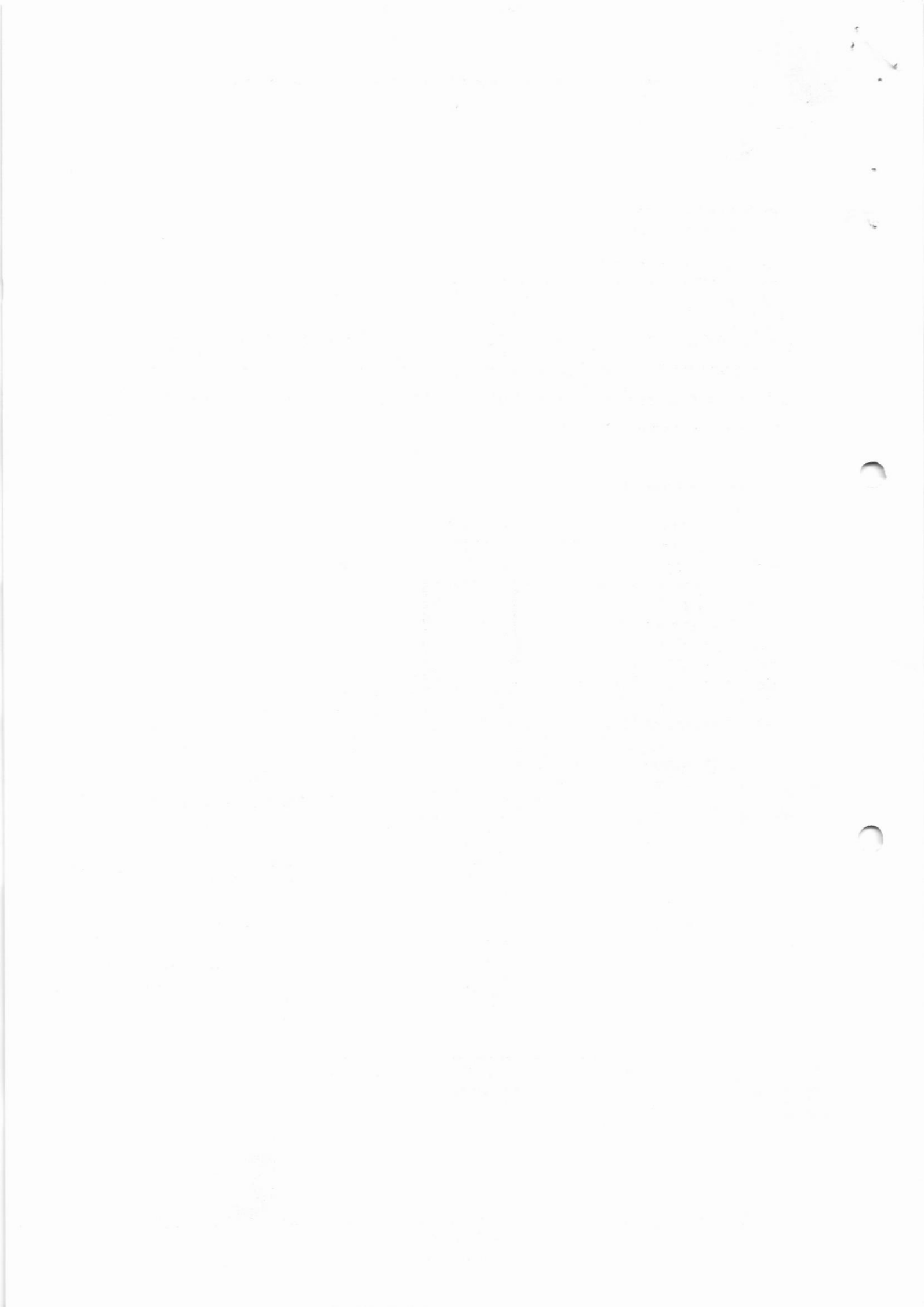



CONSTRUTORA HGB

RECIBO DE ENTREGA DE MEDIÇÕES

À Prefeitura Municipal de Mococa - SP
Departamento de Obras

REF.: Entrega de Documentação da 7ª Medição.
Tomada de Preços nº 03/2022 – CONTRATO Nº 011/2022.
OBRA: REFORMA DA UPA (UNIDADE DE PRONTO ATENDIMENTO)

A **CONSTRUTORA HGB LTDA.**, inscrita no CNPJ sob o nº 16.898.251/0001-75, sediada na Rod. Padre Donizetti KM 1, S/N, Zona Rural, Tambaú – SP, vem através de seu representante legal abaixo assinado, apresentar a documentação anexada, referente a 7ª Medição da obra em destaque.

Documentos Anexados:

- Planilha de Medição (02 vias).
- Nota Fiscal de Prestação de Serviços nº 985 (02 vias).
- Diário de Obras – Dia 17/01/2023 ao 24/02/2023 (02 vias).
- Relatório Fotográfico (02 vias).
- Certidão Negativa de Débitos Federais (01 vias).
- Certificado de Regularidade do FGTS - CRF (01 vias).
- Certidão Negativa de Débitos Trabalhistas (01 vias).
- Certidão de Débitos Estaduais (01 vias).
- Certidão de Débitos Municipais (01 vias).
- Relação de Funcionários alocados em obra (01 via).
- GEFIP (01 via).
- Comprovante de pagamento de Guias INSS e FGTS (01 via).

Atenciosamente,

Tambaú – SP, 28 de fevereiro de 2023.

CONSTRUTORA HGB LTDA.

Guilherme Henrique Bueno
Engenheiro Civil
CREA nº 5070547600

16.898.251/0001-75

CONSTRUTORA HGB LTDA

Rod. Padre Donizetti, Km 1, S/N
Zona Rural
CEP 13710-000 - Tambaú - SP

PREFEITURA MUNICIPAL DE MOCOCA
(Carimbo e assinatura)

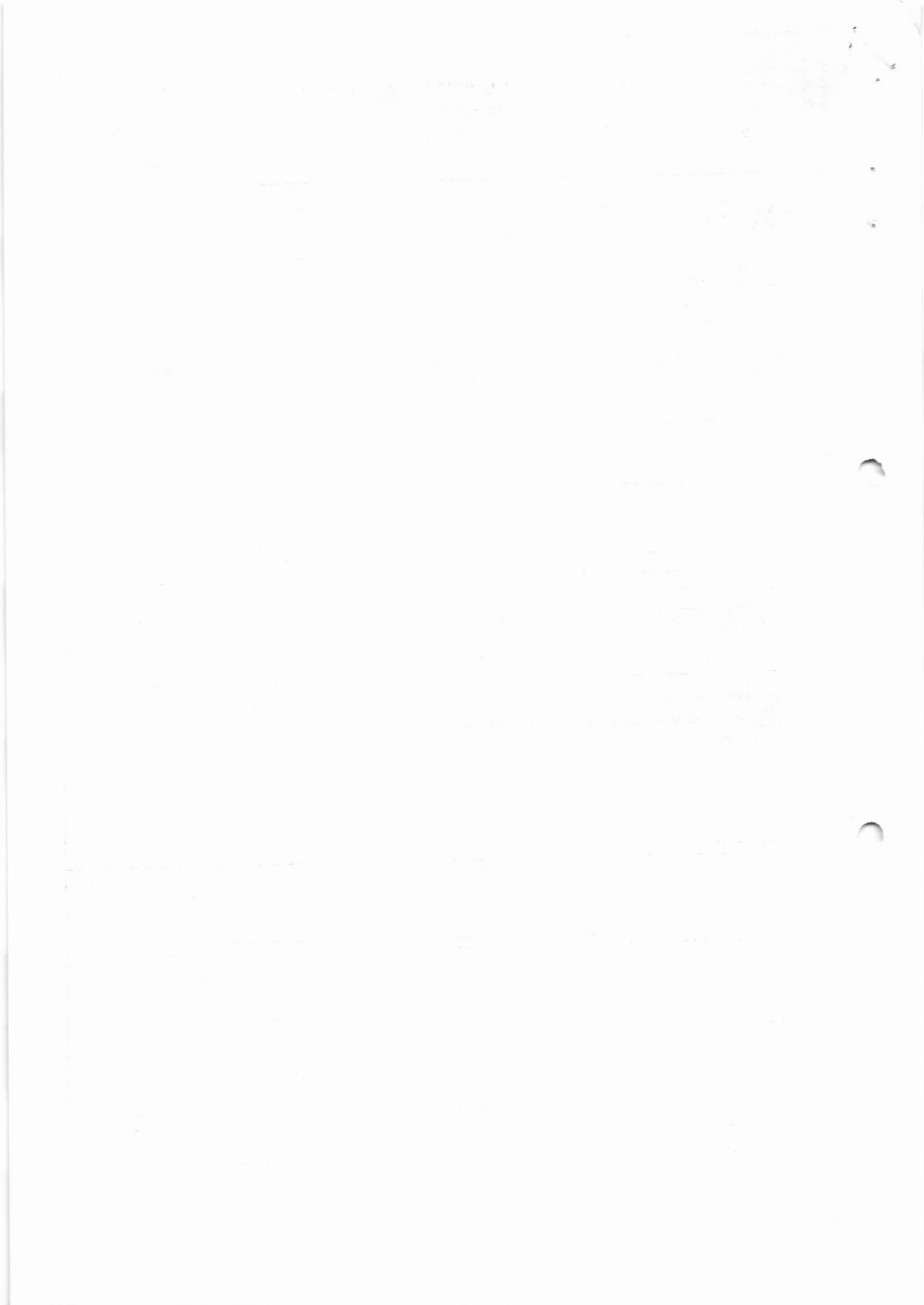



PREFEITURA MUNICIPAL DE TAMBAU
Secretaria Municipal da Fazenda
Nota Fiscal de Serviços Eletrônica - NFS-e

Número da Nota
985

Data de Emissão
28/02/2023

Data e Hora da
Competência
28/02/2023 às 13:40:59

Código de Verificação
0192-0739-9823

PRESTADOR DE SERVIÇOS



CNPJ 16.898.251/0001-75 Cód. Mobiliário 746182 Insc. Mun. 546768
Nome CONSTRUTORA HGB LTDA RG/IE 680.020.310.111
Logradouro RODOVIA-PADRE DONIZETTI - SP 332 Numero 0
Bairro ZONA RURAL CEP 13710-000
Município TAMBAÚ UF SP

Autenticação



Situação Não Optante do Simples Nacional
Telefones 3673-3021 ; 019 3666 5757 ; CONSTRUTORAHGB@CONSTRUTORAHGB.COM.BR
E-Mail's

TOMADOR DE SERVIÇOS

CPF/CNPJ 44.763.928/0001-01 RG/IE
Inscrição Mun. Cód. Mobiliário 0
Nome PREFEITURA MUNICIPAL DE MOCOCA Telefone
E-mail
Inf. Comp.
Logradouro RUA - XV DE NOVEMBRO Número 360
Bairro CENTRO CEP 13730-020
Município MOCOCA UF SP
Complemento País BRASIL

DISCRIMINAÇÃO DOS SERVIÇOS

Serviço	Descrição	Vlr. Unitário	Qtde	Aliq. Tributo (IBPT)	Total
10	SERVIÇOS PRESTADOS DE MAO-DE-OBRA	13.049,3400	1,00	5,00	13.049,34
12	MATERIAL	20.910,3200	1,00	0,00	20.910,32
Valor Total dos Serviços - R\$33.959,66					

INFORMAÇÕES REFERENTES A DISCRIMINAÇÃO DOS SERVIÇOS

7ª MEDIÇÃO REFERENTE A REFORMA DA UPA (UNIDADE DE PRONTO ATENDIMENTO), LOCALIZADA NA Avenida MONSENHOR DEMOSTHENES PARANÁ BRASIL PONTES, Nº 1655 - AREA A4 - ENTRE AS RUAS PEDRO DIAS DE LIMA E JOANA Z. NAUFEL - CONJUNTO HABITACIONAL GILBERTO ROSSETTI - MOCOCA/SP.
CONTRATO Nº 011/2022
TOMADA DE PREÇOS Nº 03/2022
PROCESSO Nº 105/2022

DADOS BANCÁRIOS:
SICOOB CREDIUCAR
AGÊNCIA: 4376
C/C: 59008-8
TITULAR: CONSTRUTORA HGB LTDA.
CNPJ: 16.898.251/0001-75

- Valor Aproximado dos Tributos R\$ 652,47 (1,92%) Fonte IBPT

TRIBUTOS

PIS (RS) COFINS (RS) INSS (RS) IR (RS) CSLL (RS) Outras Retenções (RS) Outras Tributos (RS)
CIDE (RS) IOF (RS) IPI (RS) ICMS (RS)

VALOR TOTAL DA NOTA = R\$ 33.959,66

Atividade

7.02-EXECUÇÃO, POR ADMINISTRAÇÃO, EMPREITADA OU SUBEMPREITADA, DE OBRAS DE CONSTRUÇÃO CIVIL, HIDRÁULICA O

Operação

Sem Lançamentos de Materiais/Equipamentos

Dedução de Materiais/Equipamentos Sim

Responsável pelo imposto

Tomador dos Serviços

Situação da Nota Fiscal

Local do Serviço

Local de Prestação

Normal

Fora do Município

MOCOCA - SP

Aliquota (%)

Base de Cálculo (RS)

Vlr. Total das Deduções (RS)

Vlr. Total Retido (RS)

Vlr. do ISS (RS)

5,0000

13.049,34

20.910,32

652,47

652,47

VALOR LÍQUIDO DA NOTA = R\$ 33.307,19

OUTRAS INFORMAÇÕES (RESERVADO AO FISCO)

A autenticidade desta certidão deverá ser confirmada na página de Secretaria Municipal de Finanças : (http://183.103.183.34:11000/issonline/servico/autenticadocumento)

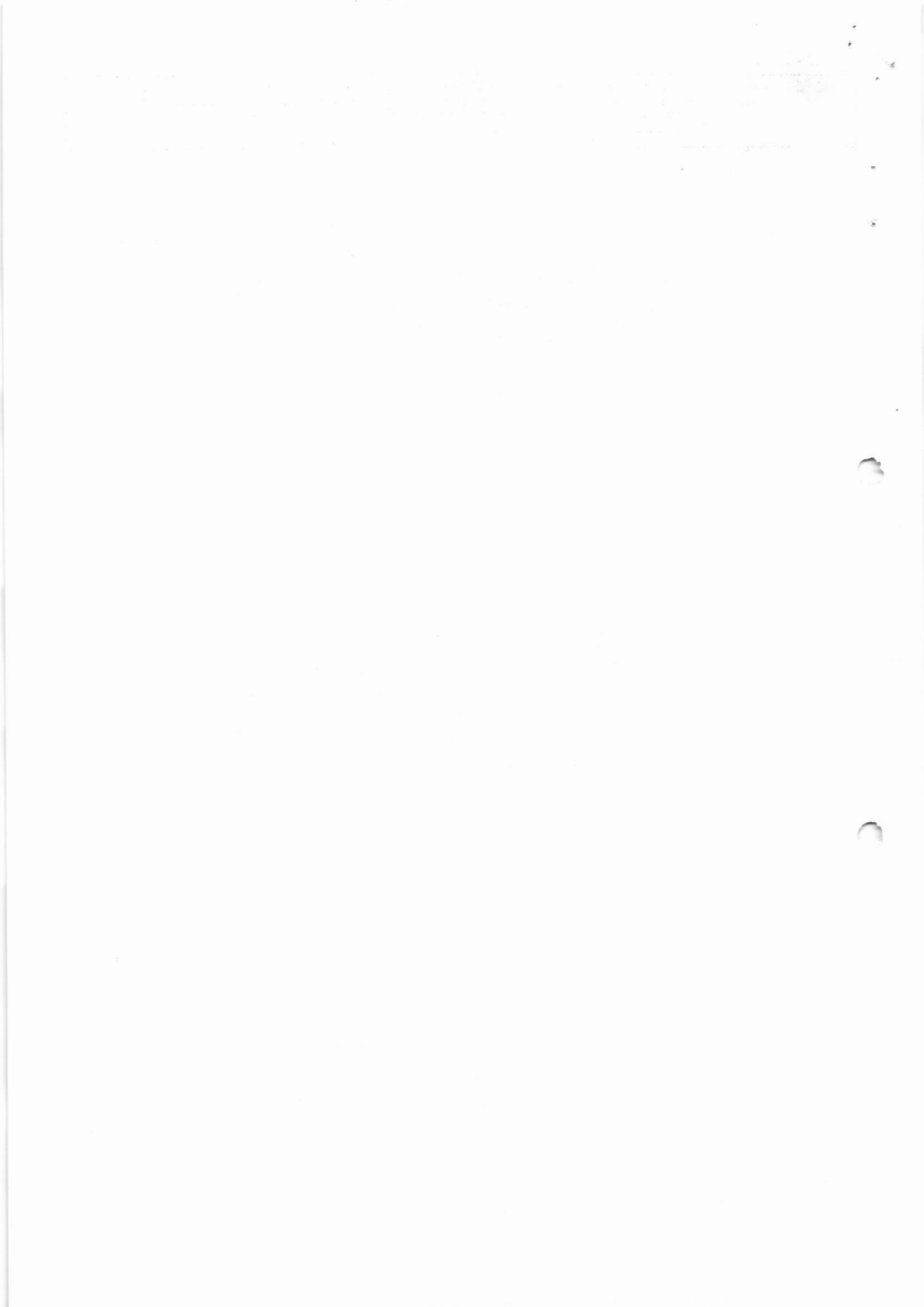

Recebi(emos) do Prestador: CONSTRUTORA HGB LTDA CNPJ: 16.898.251/0001-75

Os serviços constantes da Nota Fiscal de Serviços Eletrônica n.º 985 emitida em 28/02/2023 às 13:40:59 - Cód Verif 0192-0739-9823

Condições de Pagamento: Vencimento: 28/02/2023 Valor Total R\$ 33.959,66 Valor Líquido R\$ 33.307,19

Ass: _____ em ____/____/____.

Assinatura do Destinatário/Tomador do(s) Serviço(s) Data da Assinatura

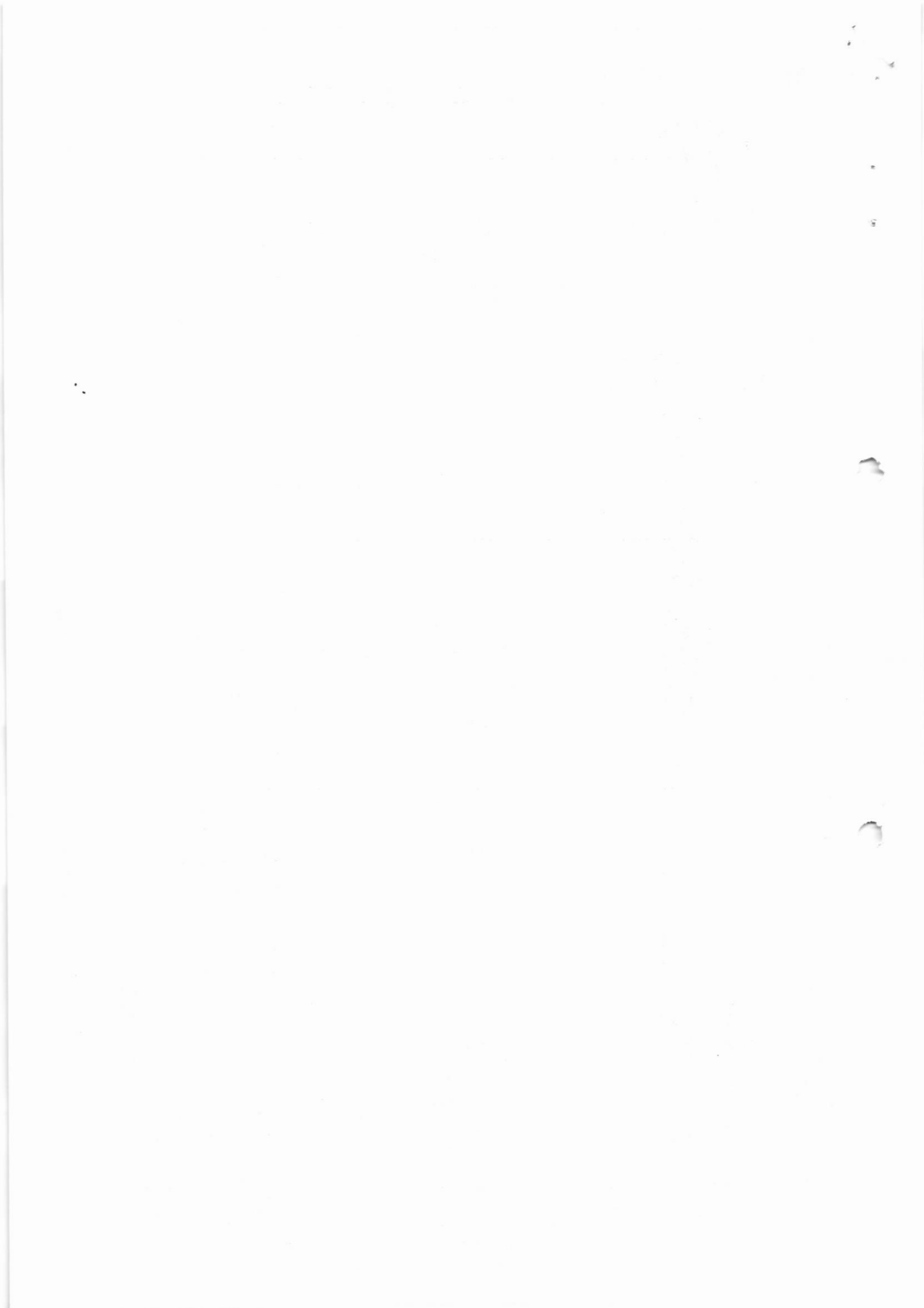



CONSTRUTORA HGB

CONSTRUTORA HGB

BOLETIM DE MEDIÇÃO

PREFEITURA MUNICIPAL DE MOCOCA										BOL. MEDIÇÃO N°: 07		FOLHA:	
ORGAO OU ENTIDADE: PREFEITURA MUNICIPAL DE MOCOCA										DATA: 28/02/2023			
OBRA: REFORMA DA UPA (UNIDADE DE PRONTO ATENDIMENTO)													
LICITACAO: TOMADA DE PRECOS N° 03/2022													
CONTRATO N° 011/2022 - PROCESSO N° 106/2022										VALOR: R\$ 33.958,66		R\$ 682.986,39	
SALDO ANTERIOR:										R\$ 33.958,66		R\$ 682.986,39	
ITEM	QUANTIDADE	UNIDADE	FONTE	DESCRICAO	QTD	CUSTO DIRETO (R\$)	PRECO UNITARIO (R\$)	PRECO TOTAL (R\$)	ACUMULADO ANTERIOR	ACUMULADO ATUAL	SALDO	TOTAL	SALDO
									R\$	R\$	R\$	R\$	R\$
SALDO ANTERIOR:													
1	1	SERVICO DE LIMPEZA				966,95	6.331,86	7.398,46	7.398,46	7.398,46	0,00	7.398,46	0,00
1.1	02 02 140	Limpeza de container tipo sanitario com 2 vasos sanitarios, 2 lavatorios, 2 mictorios e 4 portas para chuveiro - EEA, Itaipava, SP - 13.800 m²	SP OBRAS		6,00	107,89	678,16	763,67	4.703,22	6,00	678,16	4.703,22	6,00
1.2	02 08 020	Placa de identificação para obra	SP OBRAS		4,50	71,21	955,51	578,72	2.595,24	4,50	955,51	2.595,24	4,50
SALDO ANTERIOR:													
2		COBERTURA LAJE IMPERMEABILIZADA E DOMOS				56.251,48	244.307,89	300.819,37	288.454,05	300,819,37	2.909,58	271.983,63	288.454,05
2.1	04 02 140	Reforço de estrutura metálica 102,0 m² x 15,90 kg/m³ = 1.530,0 kg - Área das Ambulancias	SP OBRAS		1.530,00	0,00	1,62	2.478,60	1.530,00	1.530,00	15,90	2.478,60	1.530,00
2.2	04 03 040	Reforço de fechamento perfis e material qualquer, escuro branco - Área das Ambulancias	SP OBRAS		102,00	6,20	0,00	6,20	632,40	102,00	632,40	632,40	102,00
2.3	04 02 140	Reforço de estrutura metálica 48,0 m² x 20,00 kg/m³ = 960,0 kg - Cortar base	SP OBRAS		920,00	0,00	1,62	1.480,40	920,00	920,00	1.480,40	1.480,40	920,00
2.4	04 03 040	Reforço de fechamento perfis e material qualquer, exceto barro - Corar base	SP OBRAS		48,00	6,20	0,00	6,20	285,20	48,00	285,20	285,20	48,00
2.5	09 07 030	Forma em madeira comum para estrutura	SP OBRAS		27,00	51,55	112,99	164,54	4.442,58	27,00	4.442,58	4.442,58	27,00
2.6	10 01 040	Armadura em barra de aço CA-50 (A ou B) 1/4" x 300 Mts - Pilares + cinta de Amarração	SP OBRAS		282,00	1,99	8,83	18,82	3.051,24	282,00	3.051,24	3.051,24	282,00
2.7	11 01 320	Concreto armado fck = 30 MPa - para bombeamento - Pilares + cinta amarração	SP OBRAS		2,00	0,00	370,86	741,76	2,00	741,76	741,76	741,76	2,00
2.8	11 10 000	Lançamento e acabamento de concreto para massa por bombeamento	SP OBRAS		2,00	98,74	37,97	137,71	275,42	2,00	275,42	275,42	2,00
2.9	14 04 210	Alvenaria de bloco cerâmico de vedação, uso revestido, de 14 cm - 59,0 mts x 0,60 mts	SP OBRAS		38,00	27,32	33,25	60,57	2.180,52	38,00	2.180,52	2.180,52	38,00
2.10	11 02 040	Chapisco com Branco	SP OBRAS		71,00	3,03	4,59	8,21	582,91	71,00	582,91	582,91	71,00
2.11	17 02 140	Emboço desempenado com espuma de poliester	SP OBRAS		71,00	13,74	8,34	20,08	1.425,68	71,00	1.425,68	1.425,68	71,00
2.12	33 01 280	Reparo de trincar raso até 5,0 mm de largura, na massa	SP OBRAS		59,00	19,06	18,61	37,87	2.234,33	59,00	2.234,33	2.234,33	59,00
2.13	03 02 040	Demolição manual de alvenaria de elevação ou elemento vazado, incluindo revestimento	SP OBRAS		10,00	62,04	0,00	62,04	620,40	10,00	620,40	620,40	10,00
2.14	06 07 050	Remoção de entulho de obra com espátula metálica - material volumoso e insulado por alvenaria, terra, madeira, plástico, plástico e metal	SP OBRAS		10,00	9,31	78,38	87,70	877,00	10,00	877,00	877,00	10,00
2.15	09 01 030	Forma em madeira comum para estrutura - Realização e aproveitamento de 50%	SP OBRAS		33,50	51,55	112,99	164,54	5.841,17	33,50	5.841,17	5.841,17	33,50
2.16	10 01 040	Armadura em barra de aço CA-50 (A ou B) 1/4" x 300 Mts - Pilares + cinta de Amarração	SP OBRAS		960,00	1,99	8,83	18,82	6.059,20	960,00	6.059,20	6.059,20	960,00
2.17	11 01 320	Concreto armado fck = 30 MPa - para bombeamento - Pilares + cinta amarração	SP OBRAS		3,60	0,00	370,86	741,76	3,60	741,76	741,76	741,76	3,60
2.18	11 10 000	Lançamento e acabamento de concreto para massa por bombeamento	SP OBRAS		3,60	98,74	37,97	137,71	485,76	3,60	485,76	485,76	3,60
2.19	14 04 210	Alvenaria de bloco cerâmico de vedação, uso revestido, de 14 cm - (57,00x0,60 x 48,0x 1,0 mts)	SP OBRAS		82,00	27,32	33,25	60,57	4.960,74	82,00	4.960,74	4.960,74	82,00
2.20	17 02 040	Chapisco com Branco	SP OBRAS		164,00	3,03	4,98	8,21	1.346,44	164,00	1.346,44	1.346,44	164,00
2.21	17 02 140	Emboço desempenado com espuma de poliester	SP OBRAS		164,00	6,46	3,90	12,36	2.027,04	164,00	2.027,04	2.027,04	164,00
2.22	33 01 280	Reparo de trincar raso até 5,0 mm de largura, na massa	SP OBRAS		57,00	19,06	18,61	37,87	2.158,59	57,00	2.158,59	2.158,59	57,00
2.23	03 02 020	Demolição manual de camada impermeabilizante	SP OBRAS		137,00	12,47	0,00	12,47	1.708,39	137,00	1.708,39	1.708,39	137,00
2.24	03 03 040	Demolição manual de revestimento em massa de parede ou teto	SP OBRAS		182,00	4,65	0,00	4,65	846,30	182,00	846,30	846,30	182,00

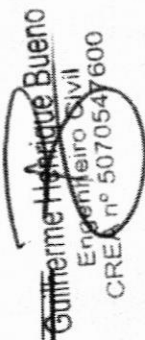

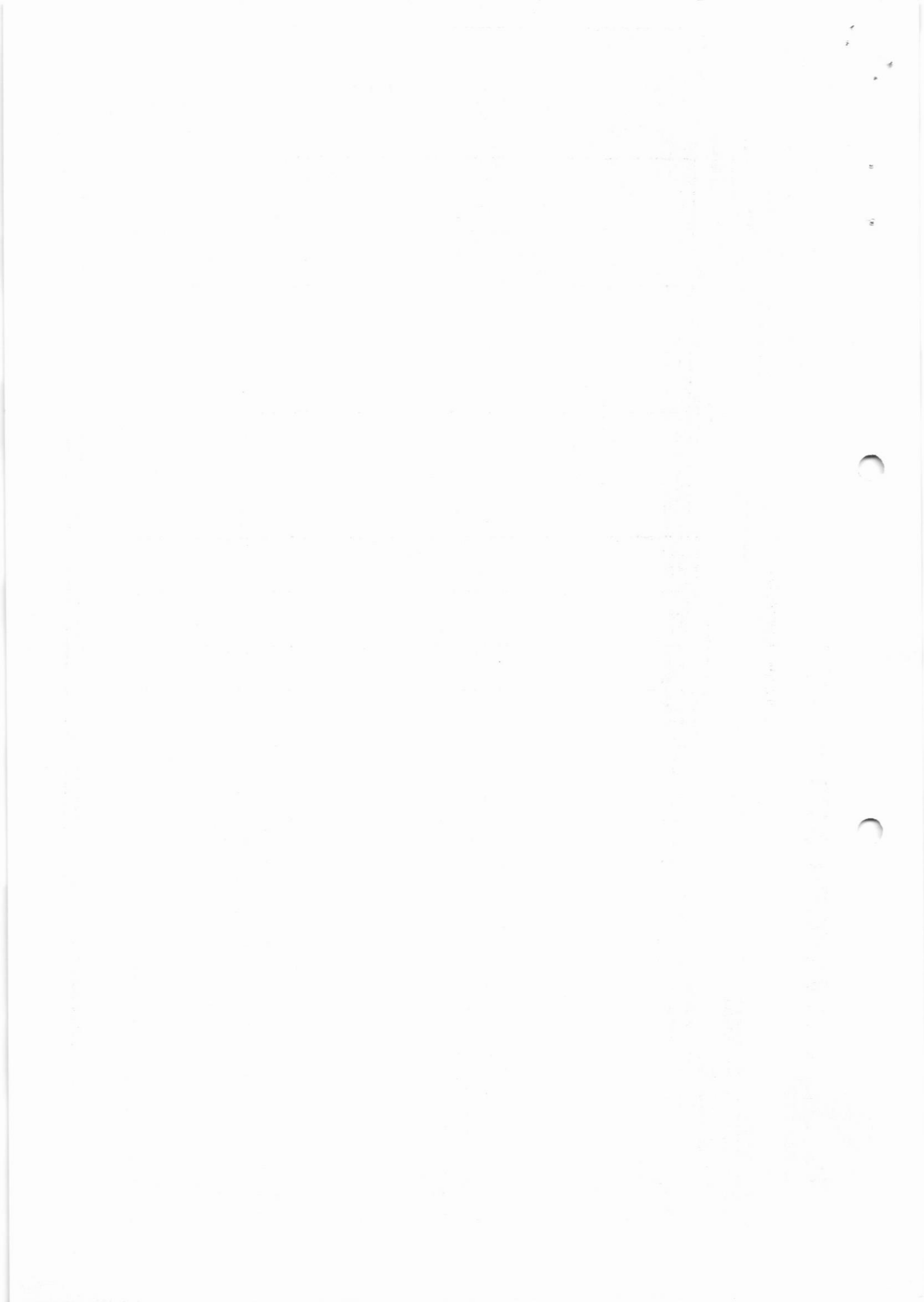

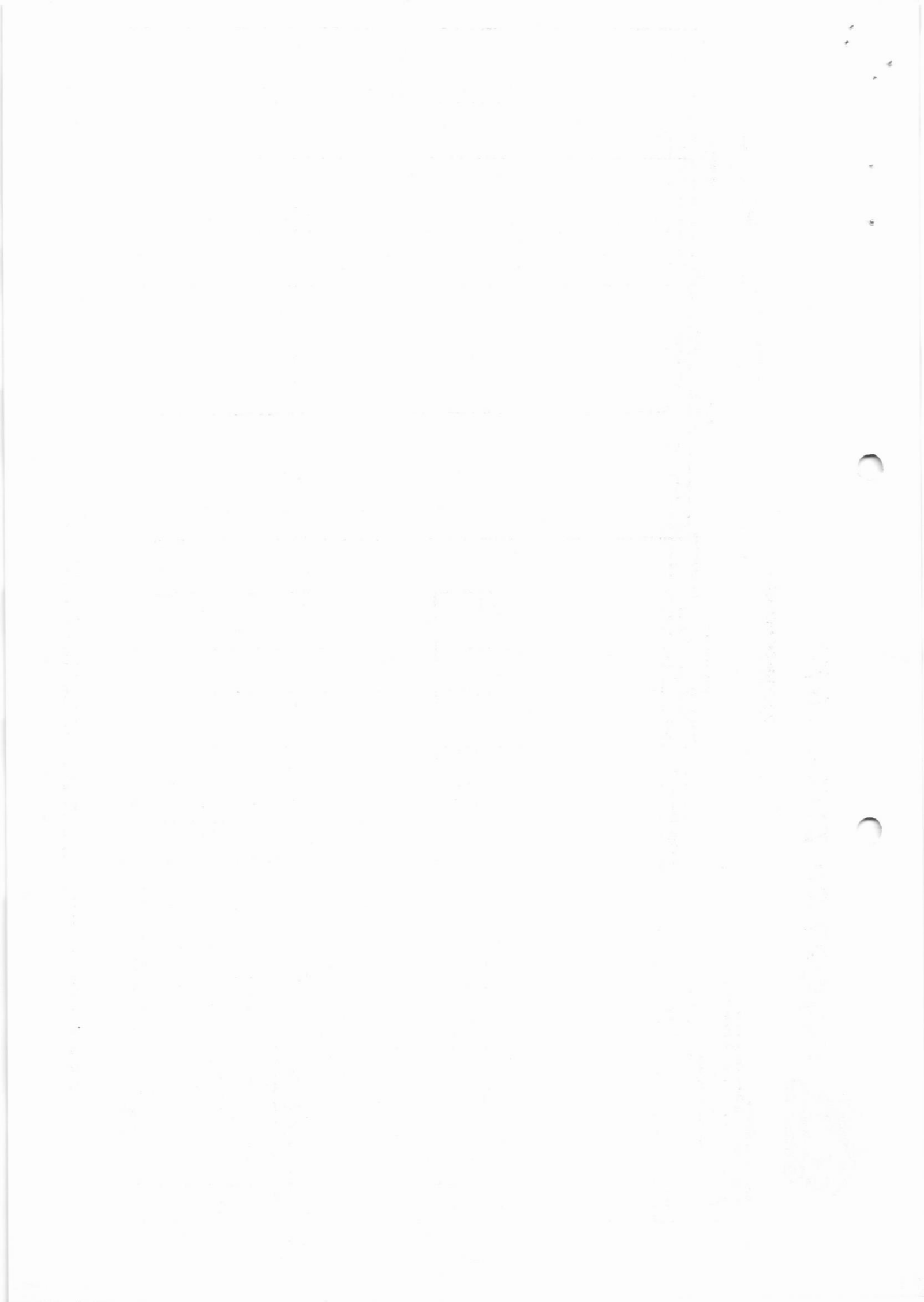



CONSTRUTORA HGB

BOLETIM DE MEDIÇÃO										BOL. MEDIÇÃO N°: 07		FOLHA:		
PREFEITURA MUNICIPAL DE MOCOCA										VALOR: R\$ 682.986,39		R\$ 682.986,39		
ORGAO OU ENTIDADE: PREFEITURA MUNICIPAL DE MOCOCA										R\$ 33.959,56		R\$ 682.986,39		
OBRA: REFORMA DA UPA (UNIDADE DE PRONTO ATENDIMENTO)										R\$ 33.959,56		R\$ 682.986,39		
LICITAÇÃO: TOMADA DE PREÇOS Nº 03/2022										R\$ 682.986,39		R\$ 682.986,39		
CONTRATO Nº 011/2022 - PROCESSO Nº 105/2022										R\$ 682.986,39		R\$ 682.986,39		
ITEM	CÓDIGO	DESCRIÇÃO	UNIDADE	QTD	MÃO DE OBRA	MATERIAL	PREÇO UNITÁRIO (R\$)	ESTA MEDIÇÃO		ACRÉDITO ANTERIOR	SALDO MEDIÇÃO	ACRÉDITO ATUAL	SALDO	
								PREÇO TOTAL (R\$)	PREÇO TOTAL (R\$)					
3.6	33.01.260	Reparo de travessia rasas até 5,0 mm de largura, na massa (Áreas revedidas)	M	22,00	19,06	16,81	37,87	833,14	22,00	833,14	22,00	833,14	0,00	R\$
3.7	09.01.030	Faixa em madeira comum para estrutura	M2	5,30	51,55	112,99	168,54	872,06	5,30	872,06	5,30	872,06	0,00	R\$
3.8	10.01.040	Armadura em barra de aço CA-50 (A ou B) 10 x 100 Mpa (Sala de Aspiração)	KG	36,00	1,09	8,83	10,62	389,52	36,00	389,52	36,00	389,52	0,00	R\$
3.9	11.01.100	Concreto armado, fck = 30 MPa	M3	0,40	0,00	329,69	329,69	131,88	0,40	131,88	0,40	131,88	0,00	R\$
3.10	09.01.030	Fôrma em madeira comum para estrutura	M2	3,10	51,55	112,99	164,54	510,07	3,10	510,07	3,10	510,07	0,00	R\$
3.11	10.01.040	Armadura em barra de aço CA-50 (A ou B) 10 x 100 Mpa (Válvula Dobcho)	KG	20,00	1,99	6,83	10,62	226,06	20,00	226,06	20,00	226,06	0,00	R\$
3.12	11.01.100	Concreto armado, fck = 30 MPa	M3	0,26	2.055,44	8.674,53	3.298,69	82,42	0,26	82,42	0,26	82,42	0,00	R\$
4	ABRIGO DE G.P. - (Será utilizado parte do subleito ao fundo lado direito)							8.714,55		8.714,55		8.714,55		R\$
4.1	14.04.210	Alvenaria de bloco cerâmico de vedação, uso revestido, de 14 cm x 56,0 mm x 0,60 mts	M2	7,15	27,32	33,26	68,57	433,08	7,15	433,08	7,15	433,08	0,00	R\$
4.2	17.02.040	Crápuche com Branco	M2	10,16	3,63	4,56	8,21	83,33	10,16	83,33	10,16	83,33	0,00	R\$
4.3	17.02.140	Emboço desengomado com espuma de poliestir	M2	10,16	13,74	6,34	30,08	203,81	10,16	203,81	10,16	203,81	0,00	R\$
4.4	24.02.270	Portão de 2 folhas, tubular em tela de aço galvanizado, completo	M2	5,12	65,36	520,01	585,39	2.997,20	0,00	2.997,20	0,00	2.997,20	0,00	R\$
4.5	26.05.060	Celoso de alumínio com vidro - trava dupla - 50mm	UN	1,00	0,00	40,54	40,54	46,54	0,00	46,54	0,00	46,54	0,00	R\$
4.6	17.03.020	Craxado desengomado	M2	3,70	16,60	6,82	26,72	98,16	3,70	98,16	3,70	98,16	0,00	R\$
4.7	46.02.040	Estufa completa de gesso G.P. com 2 cômodas de 45 lgs	UN	1,00	1.278,72	3.622,71	4.891,43	4.891,43	0,00	4.891,43	0,00	4.891,43	0,00	R\$
5	ADEQUAÇÃO DA SALA DE ESPERA INFANTIL E ATENDIMENTO							778,20		778,20		778,20		R\$
5.1	03.02.040	Demolição manual de alvenaria de elevação ou elemento vazado, incluindo revestimento	M3	0,26	62,04	0,00	62,04	21,71	0,26	21,71	0,26	21,71	0,00	R\$
5.2	23.09.050	Porta-lua com batente madeira - 90 x 210 cm (1,60 x 2,10)	UN	1,00	90,22	345,24	435,46	435,46	0,00	435,46	0,00	435,46	0,00	R\$
5.3	28.01.040	Ferragem completa com maquieta tipo alavanca para porta interna com 1 folha	CJ	1,00	51,95	164,47	216,42	216,42	0,00	216,42	0,00	216,42	0,00	R\$
5.4	23.20.120	Guarnição de madeira	M	10,20	1,72	3,29	5,01	51,10	0,00	51,10	0,00	51,10	0,00	R\$
6	ADEQUAÇÃO PARA SALA DE ODONTOLOGIA							2.190,83		2.190,83		2.190,83		R\$
6.1	03.04.020	Demolição manual de revestimento cerâmico, incluindo a base - Piso	M2	12,60	930,49	1.236,35	6,31	117,31	12,60	117,31	12,60	117,31	0,00	R\$
6.2	03.01.230	Demolição mecanizada de concreto simples, incluindo fragmentação - Concreto Piso	M3	0,70	62,04	151,24	213,28	148,30	0,70	148,30	0,70	148,30	0,00	R\$
6.3	06.12.020	Alvenaria manual apoiada de área interna com maço de 30 lgs	M3	0,70	47,91	0,00	47,91	33,54	0,00	33,54	0,00	33,54	0,00	R\$
6.4	11.01.100	Concreto armado, fck = 30 MPa	M3	0,70	0,00	329,69	329,69	290,76	0,00	290,76	0,00	290,76	0,00	R\$
6.5	11.10.020	Largamento, espalhamento e adensamento de concreto ou massa em laje ou enchimento	M3	0,70	65,36	0,00	65,36	45,77	0,00	45,77	0,00	45,77	0,00	R\$
6.6	17.01.060	Regulagem de piso com nata de cimento e branco	M2	12,60	18,74	5,68	24,42	307,69	0,00	307,69	0,00	307,69	0,00	R\$
6.7	16.06.102	Pisca cerâmica esmaltada PEI-5 para área interna, grupo de absorção BIII, resistência química EI, assentado com argamassa colante industrializada	M2	13,30	11,70	24,78	36,48	485,16	0,00	485,16	0,00	485,16	0,00	R\$

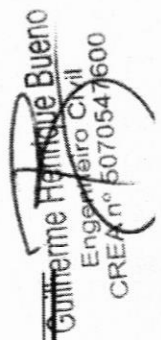

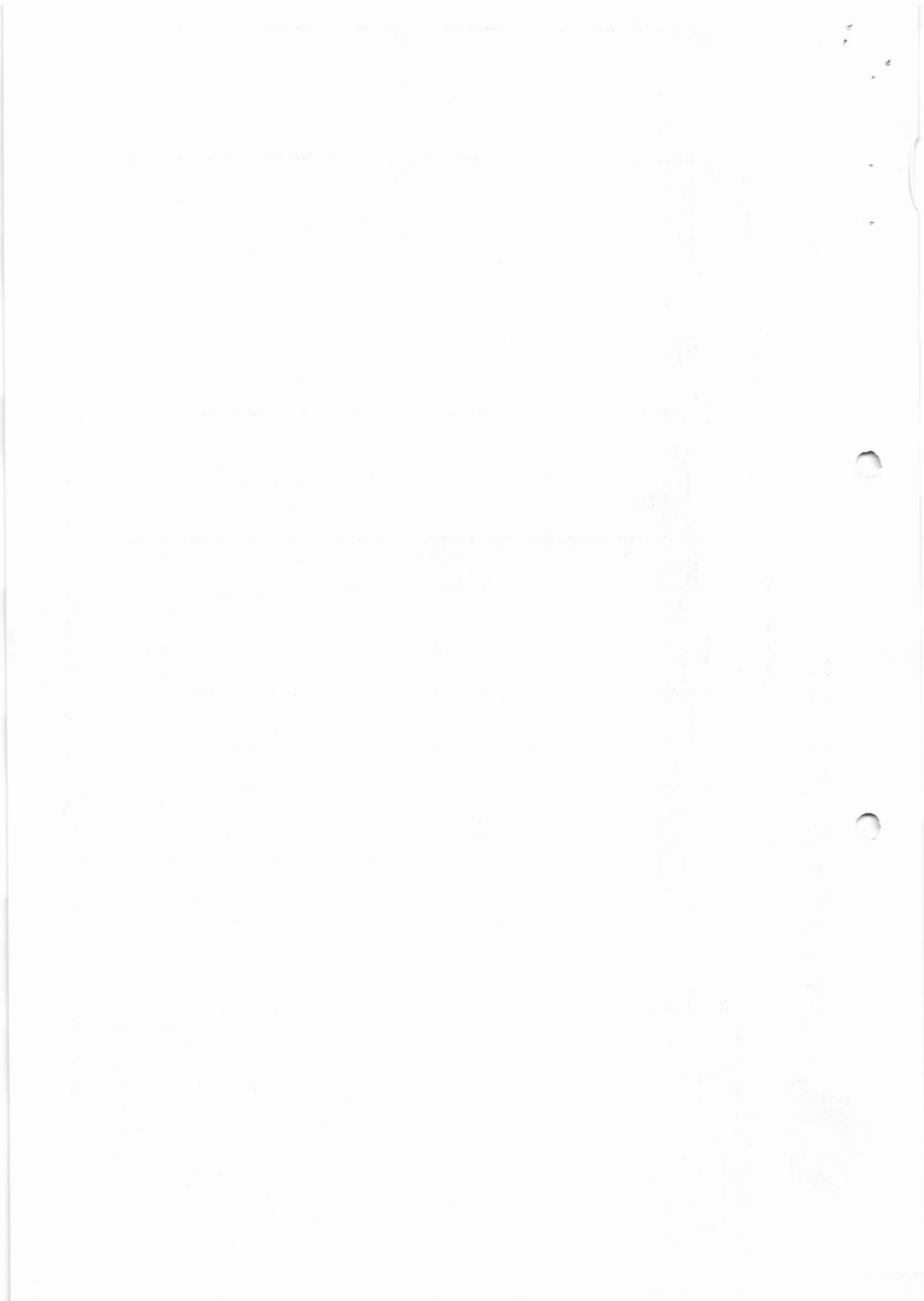

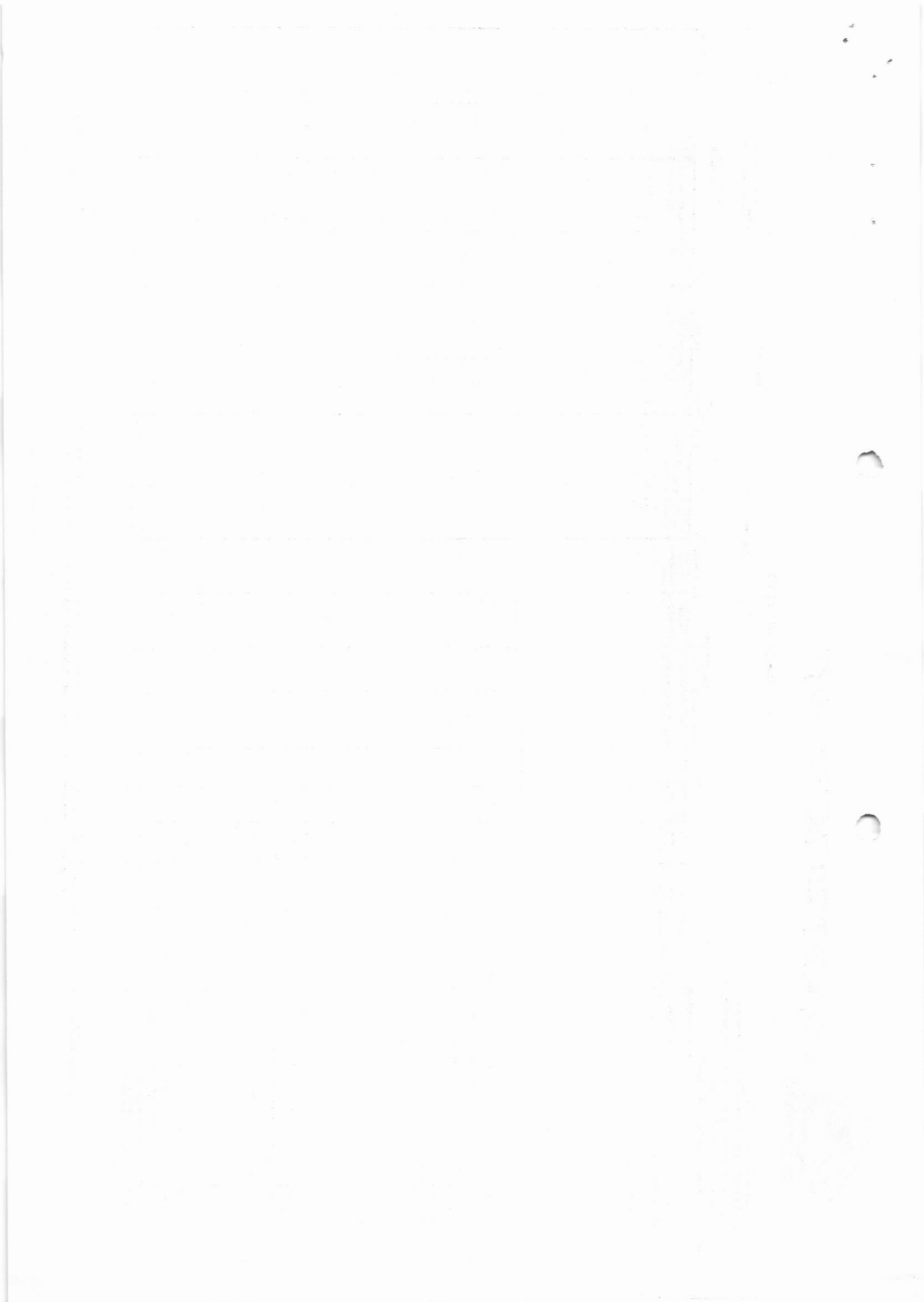



CONSTRUTORA HGB

BOLETIM DE MEDIÇÃO										BOL. MEDIÇÃO N°: 07		FOLHA:						
PREFEITURA MUNICIPAL DE MOCOCA										DATA: 28/02/2023		213.508,01						
ORGAO OU ENTIDADE: PREFEITURA MUNICIPAL DE MOCOCA										VALOR: R\$ 62.986,39		R\$ 62.986,39						
OBRA: REFORMA DA LUPA (UNIDADE DE PRONTO ATENDIMENTO)										R\$ 33.959,66		R\$ 62.986,39						
LICITACAO: TOMADA DE PRECOS N° 03/2022										R\$ 682.986,39		R\$ 62.986,39						
CONTRATO N° 011/2022 - PROCESSO N° 105/2022										R\$ 682.986,39		R\$ 62.986,39						
ITEM	CODIGO	DESCRICAO	UNIDADE	QTD	FORTE	MATERIAL	CUSTO DIRETO (R\$)	PRECO UNITARIO (R\$)	PRECO TOTAL (R\$)	ESTA MEDIÇÃO		VALOR:		SALDO: MEDIÇÃO	ACUMULADO ANTERIOR	ACUMULADO ATUAL		SALDO
										PREÇO UNITÁRIO (R\$)	PREÇO TOTAL (R\$)	PREÇO UNITÁRIO (R\$)	PREÇO TOTAL (R\$)			PREÇO UNITÁRIO (R\$)	PREÇO TOTAL (R\$)	
8.14	16.12.060	Telhado em chapa de aço pré-pintada com esmalte poliéster, perfil trapézoidal, com espessura de 2,00 mm e altura de 40 mm.	M2	23,00	SP OBRAS	99,62	12,77	112,39	2.564,87	0,00	0,00	0,00	0,00	0,00	0,00	0,00	0,00	2.564,87
9	SUBSTITUIÇÃO DO FORRO NA COBERTURA DA ENTRADA																	
9.1	04.01.020	Reforma de forro qualquer em placas de fibras cristalinas	M2	70,00	SP OBRAS	0,00	673,40	6,62	623,40	70,00	673,40	0,00	673,40	0,00	673,40	0,00	673,40	0,00
9.2	22.03.010	Forro em lâminas de PVC cor branca	M2	70,00	SP OBRAS	0,00	58,05	58,05	4.063,50	0,00	0,00	0,00	0,00	0,00	0,00	0,00	0,00	4.063,50
10	SUBSTITUIÇÃO DE ESQUADRIAS																	
10.1	04.08.020	Reforma de forro de esquadria em madeira	UN	5,00	SP OBRAS	17,19	0,00	17,19	65,95	5,00	65,95	0,00	65,95	0,00	65,95	0,00	65,95	0,00
10.2	04.14.040	Reforma de Esquadria de Vidro 3,35 x 2,10 mts. (Ponto Entrada Principal)	M2	7,04	SP OBRAS	34,36	0,00	34,36	241,89	0,00	0,00	0,00	241,89	0,00	241,89	0,00	241,89	0,00
10.3	23.20.340	Folha de porta lista alumínio - 90 x 210 cm - Aproximada Ferragens	UN	4,00	SP OBRAS	51,55	178,26	229,81	915,24	4,00	915,24	0,00	915,24	0,00	915,24	0,00	915,24	0,00
10.4	26.02.040	Porta de correr em alumínio sub medida 3,35 x 2,10 mts. (Ponto Entrada Principal)	M2	7,04	SP OBRAS	103,08	914,87	1.017,89	2.195,95	0,00	0,00	0,00	2.195,95	0,00	2.195,95	0,00	2.195,95	0,00
10.5	04.14.040	Reforma de Esquadria de Vidro 2,15 x 2,10 mts. (Ponto Acesso Corredor Principal)	M2	4,51	SP OBRAS	34,36	0,00	34,36	184,90	0,00	0,00	0,00	184,90	0,00	184,90	0,00	184,90	0,00
10.6	23.20.340	Folha de porta lista alumínio - 1,10 x 210 cm - Aproximada Ferragens	UN	1,00	SP OBRAS	51,55	178,26	229,81	229,81	0,00	0,00	0,00	229,81	0,00	229,81	0,00	229,81	0,00
10.7	26.02.060	Vidro temperado incolor de 10 mm 2,15 x 2,10 mts. (Ponto Acesso Corredor Principal)	M2	4,51	SP OBRAS	0,00	253,43	253,43	1.142,97	0,00	0,00	0,00	1.142,97	0,00	1.142,97	0,00	1.142,97	0,00
10.8	28.20.220	Dotrância inferior para porta de vidro temperado	UN	2,00	SP OBRAS	7,00	68,95	73,95	147,90	0,00	0,00	0,00	147,90	0,00	147,90	0,00	147,90	0,00
10.9	28.20.230	Dotrância superior para porta de vidro temperado	UN	2,00	SP OBRAS	7,47	52,66	60,13	120,26	0,00	0,00	0,00	120,26	0,00	120,26	0,00	120,26	0,00
10.10	28.20.770	Trinco de piso para porta de vidro temperado	UN	4,00	SP OBRAS	7,00	164,82	171,82	687,28	0,00	0,00	0,00	687,28	0,00	687,28	0,00	687,28	0,00
10.11	30.04.000	Revestimento em chapa de aço inoxidável para proteção de portas, altura de 40 cm	M	2,15	SP OBRAS	0,00	386,59	386,59	831,17	0,00	0,00	0,00	831,17	0,00	831,17	0,00	831,17	0,00
10.12	04.14.040	Reforma de Esquadria de Vidro 1,50 x 2,10 mts. (Ponto Acesso Corredor Secundario)	M2	3,15	SP OBRAS	34,36	0,00	34,36	106,23	0,00	0,00	0,00	106,23	0,00	106,23	0,00	106,23	0,00
10.13	26.02.020	Vidro temperado incolor de 6 mm - Substituição de 2 vidros	M2	1,86	SP OBRAS	0,00	171,42	171,42	322,27	0,00	0,00	0,00	322,27	0,00	322,27	0,00	322,27	0,00
10.14	26.02.060	Vidro temperado incolor de 10 mm 1,50 x 2,10 mts. (Ponto Acesso Corredor Secundario)	M2	3,15	SP OBRAS	0,00	253,43	253,43	788,30	0,00	0,00	0,00	788,30	0,00	788,30	0,00	788,30	0,00
10.15	26.20.020	Recolocação de vidro inclusivo emassamento ou recolocação de biguinas	M2	1,86	SP OBRAS	40,74	5,52	52,29	86,25	0,00	0,00	0,00	86,25	0,00	86,25	0,00	86,25	0,00
10.16	28.20.220	Dotrância inferior para porta de vidro temperado	UN	2,00	SP OBRAS	7,00	68,95	73,95	147,90	0,00	0,00	0,00	147,90	0,00	147,90	0,00	147,90	0,00
10.17	28.20.230	Dotrância superior para porta de vidro temperado	UN	2,00	SP OBRAS	7,00	52,66	59,66	119,32	0,00	0,00	0,00	119,32	0,00	119,32	0,00	119,32	0,00
10.18	28.20.770	Trinco de piso para porta de vidro temperado	UN	4,00	SP OBRAS	7,00	164,82	171,82	687,28	0,00	0,00	0,00	687,28	0,00	687,28	0,00	687,28	0,00
10.19	30.04.060	Revestimento em chapa de aço inoxidável para proteção de portas, altura de 40 cm	M	1,50	SP OBRAS	0,00	386,59	386,59	579,89	0,00	0,00	0,00	579,89	0,00	579,89	0,00	579,89	0,00
10.20	30.04.060	Revestimento em chapa de aço inoxidável para proteção de portas, altura de 40 cm 2,00 x 2,10 mts. (Ponto de Acesso Área das Ambulancias)	M	2,00	SP OBRAS	0,00	386,59	386,59	773,16	0,00	0,00	0,00	773,16	0,00	773,16	0,00	773,16	0,00
10.21	29.01.030	Perfil em alumínio natural - Substituir Ferragens Trilho superior danificad	M3	2,50	SP OBRAS	54,55	31,90	86,45	216,13	0,00	0,00	0,00	216,13	0,00	216,13	0,00	216,13	0,00
10.22	30.04.060	Revestimento em chapa de aço inoxidável para proteção de portas, altura de 40 cm 2,15 x 2,10 mts. (Ponto de Acesso Corredor Principal)	M	2,15	SP OBRAS	0,00	386,59	386,59	831,17	0,00	0,00	0,00	831,17	0,00	831,17	0,00	831,17	0,00
11	AMBIENTES EXISTENTES NO SUBSOLDO						1.130,52	899,12	2.029,64	2.029,64	2.029,64	2.029,64	2.029,64	2.029,64	2.029,64	2.029,64	2.029,64	2.029,64

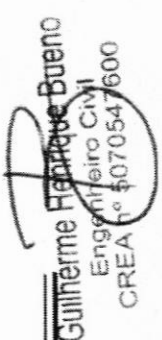

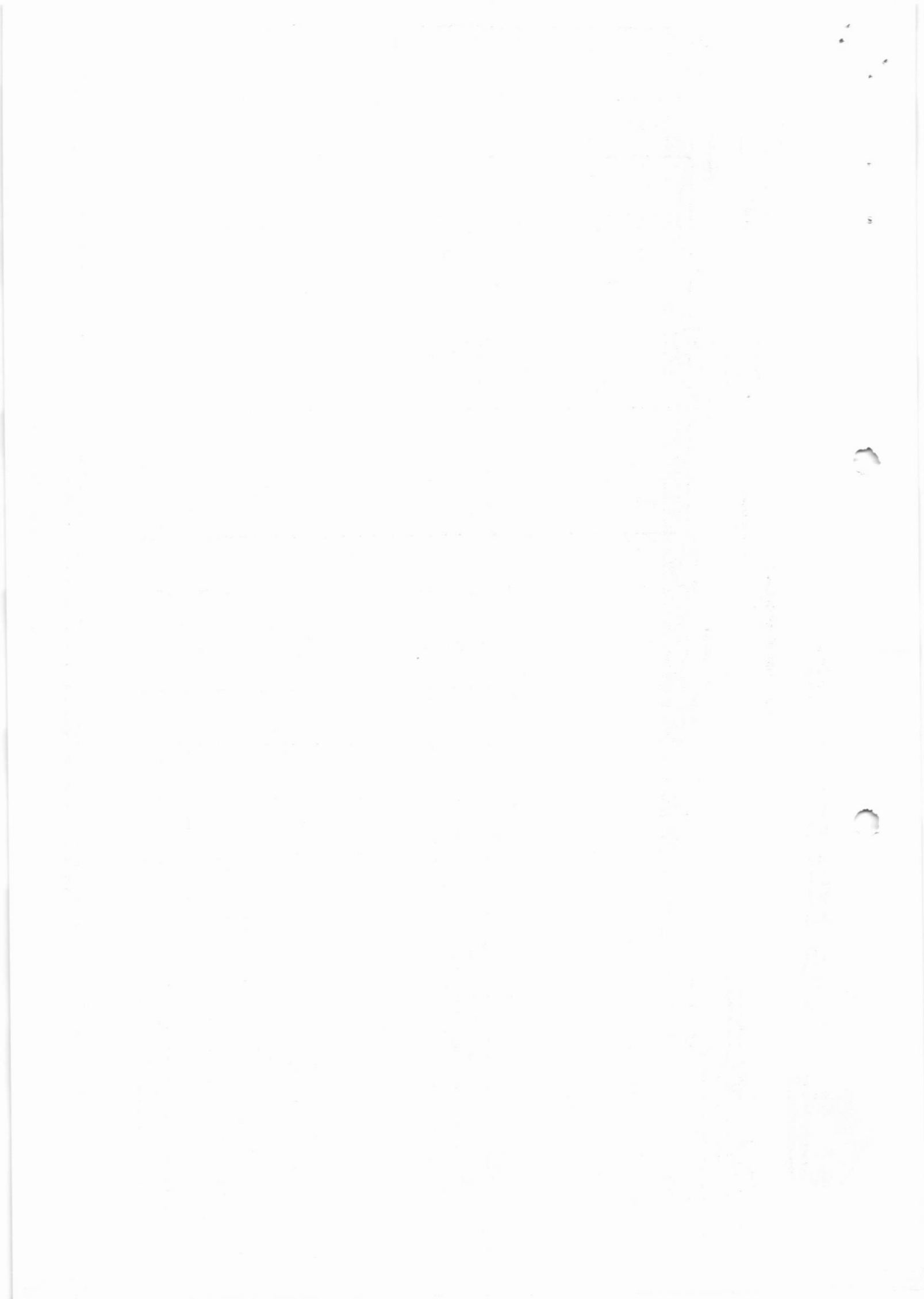



CONSTRUTORA HGB

BOLETIM DE MEDIÇÃO

FOLHA:

BOL. MEDIÇÃO N.º 07

DATA: 28/02/2023

VALOR: R\$ 33.859,66

DATA: 28/02/2023

VALOR: R\$ 642.986,39

DATA: 28/02/2023

VALOR: R\$ 213.508,01

PREFEITURA MUNICIPAL DE MOCOCA
 ORGAO OU ENTIDADE: PREFEITURA MUNICIPAL DE MOCOCA
 OBRA: REFORMA DA UPA (UNIDADE DE PRONTO ATENDIMENTO)
 LICITAÇÃO: TOMADA DE PREÇOS Nº 03/2022
 CONTRATO Nº 011/2022 - PROCESSO Nº 105/2022

ITEM	CODIGO	DESCRIÇÃO	UNID	QTD	CUSTO DIRETO (R\$)		PREÇO UNITÁRIO (R\$)	PREÇO TOTAL (R\$)	ACUMULADO ANTERIOR	VALOR: R\$ 33.859,66	SALDO: MEDIÇÃO	R\$	ACUMULADO ATUAL	SALDO		
					MAO DE OBRA	MATERIAL										
11.1	17.02.040	Chapisco com fôrma	M2	36,00	8,21	265,56	36,00	8,21	265,56	36,00	8,21	265,56	36,00	8,21	265,56	
11.2	33.01.280	Regras de trinças azuis até 5,0 mm de largura, na massa	M	28,00	18,06	507,68	28,00	18,06	507,68	28,00	18,06	507,68	28,00	18,06	507,68	
11.3	37.02.140	Fôrmas desmontáveis com espuma de poliestireno	M2	36,00	13,74	495,24	36,00	13,74	495,24	36,00	13,74	495,24	36,00	13,74	495,24	
11.4	32.16.010	Impermeabilização em prisma de estalite, cordão com espumas bituminosas, sola massa	M2	20,00	6,20	124,00	20,00	6,20	124,00	20,00	6,20	124,00	20,00	6,20	124,00	
12	SERVIÇO NA ÁREA EXTERNA NO SUBSÓLO															
12.1	11.01.180	Colocação de forro, 30 m²	M2	0,43	329,69	141,77	0,43	141,77	0,43	141,77	0,43	141,77	0,43	141,77	0,43	141,77
12.2	17.03.020	Montagem de estrutura	M2	7,20	6,82	49,10	7,20	6,82	49,10	7,20	6,82	49,10	7,20	6,82	49,10	
12.3	54.01.010	Regeneração e compactação de superfície, sem corte de prisma normal	M2	1.007,00	0,12	120,84	1.007,00	0,12	120,84	1.007,00	0,12	120,84	1.007,00	0,12	120,84	
12.4	54.01.220	Base de placa corrida	M2	84,00	2,38	197,92	84,00	2,38	197,92	84,00	2,38	197,92	84,00	2,38	197,92	
12.5	33.01.280	Regras de trinças azuis até 5,0 mm de largura, na massa	M	28,00	18,06	507,68	28,00	18,06	507,68	28,00	18,06	507,68	28,00	18,06	507,68	
13	SERVIÇOS DE ELÉTRICA COM APROVEITAMENTO															
13.1	04.17.020	Montagem de arame de iluminação ou projeto fixo em teto, para no janelas	UN	135,00	15,05	2.031,75	135,00	15,05	2.031,75	135,00	15,05	2.031,75	135,00	15,05	2.031,75	
13.2	04.19.060	Instalação de iluminação de emergência	UN	50,00	9,72	486,00	50,00	9,72	486,00	50,00	9,72	486,00	50,00	9,72	486,00	
13.3	01.06.071	Instalação de lâmpada de iluminação de emergência	UN	1,00	6.539,24	6.539,24	1,00	6.539,24	1,00	6.539,24	1,00	6.539,24	1,00	6.539,24		
13.4	28.03.010	Cabo em aço galvanizado com arma de aço, diâmetro de 3/16" (4,76 mm) - 12 BVW0	M	4,00	10,31	41,24	4,00	10,31	41,24	4,00	10,31	41,24	4,00	10,31	41,24	
13.5	29.03.010	Cabo em aço galvanizado com arma de aço, diâmetro de 3/16" (4,76 mm) - 14 BVW0	M	2,00	10,31	20,62	2,00	10,31	20,62	2,00	10,31	20,62	2,00	10,31	20,62	
13.6	08.20.040	Boxação circular em aço carbono galvanizado, diâmetro nominal de 140 até 200 mm	UN	1,00	13,90	13,90	1,00	13,90	1,00	13,90	1,00	13,90	1,00	13,90		
13.7	08.20.100	Arreio de iluminação tipo 1C - 1 (elétrico)	UN	2,00	7,77	15,54	2,00	7,77	15,54	2,00	7,77	15,54	2,00	7,77	15,54	
13.8	08.20.040	Boxador retangular em porcelana de 72 x 72 mm	UN	12,00	15,05	180,60	12,00	15,05	180,60	12,00	15,05	180,60	12,00	15,05	180,60	
13.9	37.17.050	Dispositivo diferencial residual de 25 A x 30 mA - 2 polos - 10A	UN	8,00	9,72	77,76	8,00	9,72	77,76	8,00	9,72	77,76	8,00	9,72	77,76	
13.10	37.17.050	Dispositivo diferencial residual de 25 A x 30 mA - 2 polos - 10A	UN	2,00	9,72	19,44	2,00	9,72	19,44	2,00	9,72	19,44	2,00	9,72	19,44	
13.11	37.17.050	Dispositivo diferencial residual de 25 A x 30 mA - 2 polos - 20A	UN	2,00	9,72	19,44	2,00	9,72	19,44	2,00	9,72	19,44	2,00	9,72	19,44	
13.12	37.17.050	Dispositivo diferencial residual de 25 A x 30 mA - 2 polos - 22A	UN	8,00	9,72	77,76	8,00	9,72	77,76	8,00	9,72	77,76	8,00	9,72	77,76	
13.13	37.13.050	Dispositivo diferencial residual, bipolo, 220/240V, corrente de 10 A até 50 A	UN	1,00	33,33	33,33	1,00	33,33	33,33	1,00	33,33	33,33	1,00	33,33	33,33	
13.14	37.13.050	Dispositivo diferencial residual, bipolo, 220/240V, corrente de 10 A até 100 A	UN	1,00	34,09	34,09	1,00	34,09	34,09	1,00	34,09	34,09	1,00	34,09	34,09	
13.15	37.13.050	Dispositivo diferencial residual, bipolo, 220/240V, corrente de 60 A até 100 A	UN	1,00	112,80	112,80	1,00	112,80	112,80	1,00	112,80	112,80	1,00	112,80	112,80	
13.16	37.13.050	Dispositivo diferencial residual, bipolo, 220/240V, corrente de 60 A até 100 A	UN	1,00	41,98	41,98	1,00	41,98	41,98	1,00	41,98	41,98	1,00	41,98	41,98	
13.17	38.01.040	Elemento de PVC rígido receptor de 3/4" - com acessórios	M	2,00	19,45	38,90	2,00	19,45	38,90	2,00	19,45	38,90	2,00	19,45	38,90	
13.18	38.01.040	Elemento de PVC rígido receptor de 1 1/4" - com acessórios	M	2,00	27,22	54,44	2,00	27,22	54,44	2,00	27,22	54,44	2,00	27,22	54,44	
13.19	38.19.030	Elemento de PVC corrugado flexível leve, diâmetro externo de 25 mm	M	442,00	11,00	4.862,00	442,00	11,00	4.862,00	442,00	11,00	4.862,00	442,00	11,00	4.862,00	
13.20	38.16.040	Elemento de PVC corrugado flexível leve, diâmetro externo de 35 mm	M	135,00	11,00	1.485,00	135,00	11,00	1.485,00	135,00	11,00	1.485,00	135,00	11,00	1.485,00	
13.21	37.09.050	Elemento de PVC corrugado flexível PEAD, diâmetro 3" - SINAPE	M	75,00	5,24	393,00	75,00	5,24	393,00	75,00	5,24	393,00	75,00	5,24	393,00	
13.22	37.09.050	Elemento de PVC corrugado flexível PEAD, diâmetro 4" - SINAPE	M	15,00	13,09	196,35	15,00	13,09	196,35	15,00	13,09	196,35	15,00	13,09	196,35	
13.23	38.20.010	Cabo de cobre flex, de 1,5 mm² isolam, 0,6/1 kV - isolação HEPR 90°C - baixa emiss, fumaça e gases	M	68,00	1,55	105,40	68,00	1,55	105,40	68,00	1,55	105,40	68,00	1,55	105,40	
13.24	38.20.020	Cabo de cobre flex, de 2,5 mm² isolam, 0,6/1 kV - isolação HEPR 90°C - baixa emiss, fumaça e gases	M	1.087,00	1,85	1.998,65	1.087,00	1,85	1.998,65	1.087,00	1,85	1.998,65	1.087,00	1,85	1.998,65	
13.25	38.20.030	Cabo de cobre flex, de 4 mm² isolam, 0,6/1 kV - isolação HEPR 90°C - baixa emiss, fumaça e gases	M	450,00	2,33	1.048,50	450,00	2,33	1.048,50	450,00	2,33	1.048,50	450,00	2,33	1.048,50	
13.26	38.20.040	Cabo de cobre flex, de 6 mm² isolam, 0,6/1 kV - isolação HEPR 90°C - baixa emiss, fumaça e gases	M	248,00	2,73	677,04	248,00	2,73	677,04	248,00	2,73	677,04	248,00	2,73	677,04	
13.27	38.21.010	Cabo de cobre flexível de 25 mm², isolamento 0,6/1kV - isolação HEPR 90°C	M	278,00	5,64	1.568,52	278,00	5,64	1.568,52	278,00	5,64	1.568,52	278,00	5,64	1.568,52	
13.28	38.21.010	Cabo de cobre flexível de 25 mm², isolamento 0,6/1kV - isolação HEPR 90°C	M	108,00	3,48	375,84	108,00	3,48	375,84	108,00	3,48	375,84	108,00	3,48	375,84	

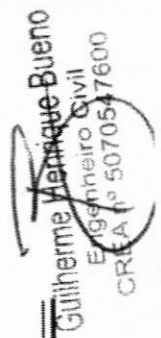

Rod Padre Donizetti KM 1, s/n - Zona Rural - Tambau/SP - CAIXA POSTAL 08 - CEP 13.710-000
 CNPJ 16.898.251/0001-75 - Inscrição Estadual 680.020.310.111
 Email: construtorahgb@construtorahgb.com.br - www.construtorahgb.com.br Fone: (19) 99231-7012

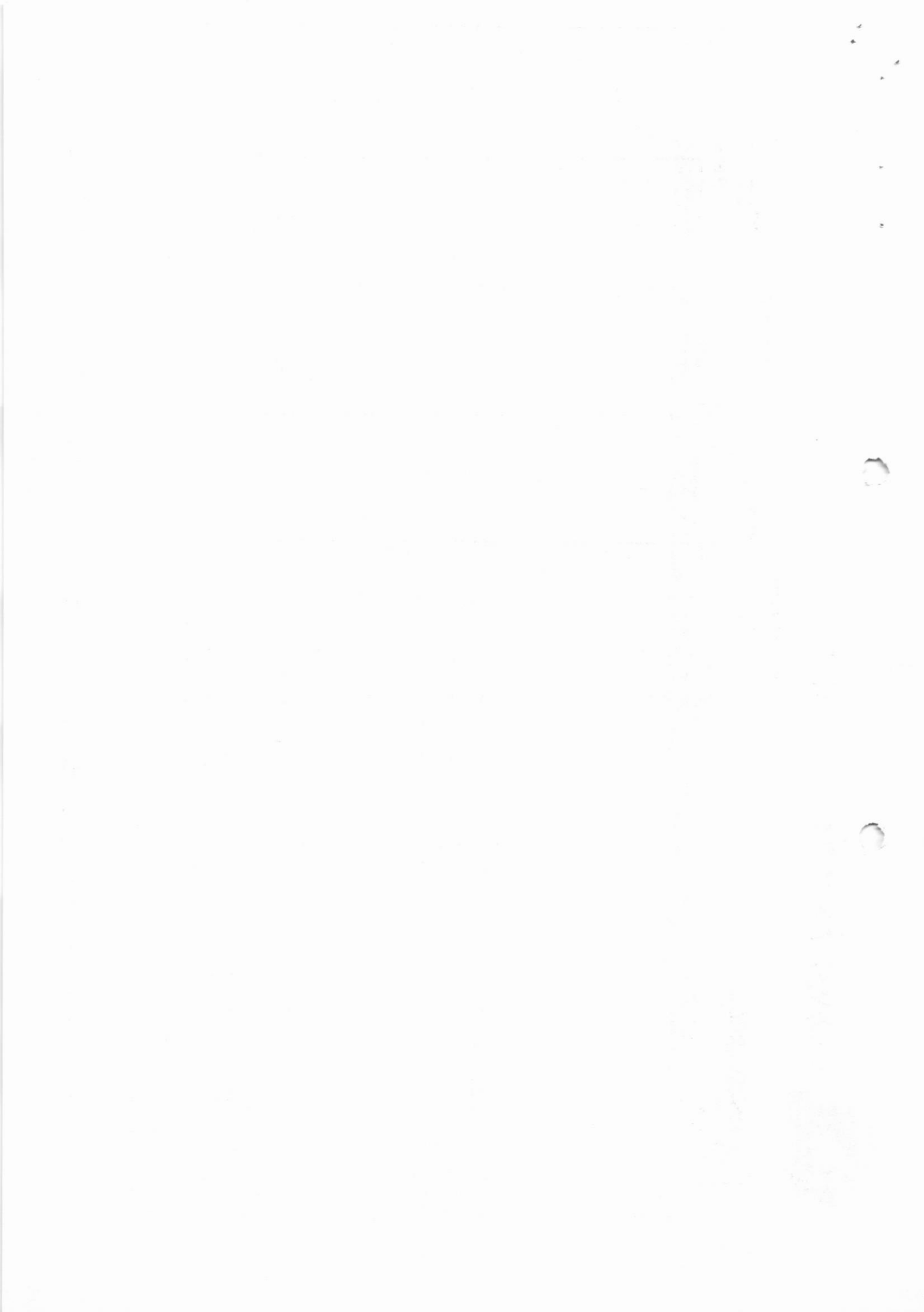



CONSTRUTORA HGB

BOLETIM DE MEDIÇÃO

PREFEITURA MUNICIPAL DE MOCOCA		DATA: 28/02/2023		VALOR: R\$ 33.959,56		ACUMULADO ANTERIOR: R\$ 682.986,39		SALDO ANTERIOR: R\$ 213.508,01	
ORÇÃO OU ENTIDADE: PREFEITURA MUNICIPAL DE MOCOCA		DATA: 28/02/2023		VALOR: R\$ 33.959,56		ACUMULADO ANTERIOR: R\$ 682.986,39		SALDO ANTERIOR: R\$ 213.508,01	
OBRA: REFORMA DA UPA (UNIDADE DE PRONTO ATENDIMENTO)		DATA: 28/02/2023		VALOR: R\$ 33.959,56		ACUMULADO ANTERIOR: R\$ 682.986,39		SALDO ANTERIOR: R\$ 213.508,01	
LICITAÇÃO: TOMADA DE PREÇOS Nº 03/2022		DATA: 28/02/2023		VALOR: R\$ 33.959,56		ACUMULADO ANTERIOR: R\$ 682.986,39		SALDO ANTERIOR: R\$ 213.508,01	
CONTRATO Nº 011/2022 - PROCESSO Nº 105/2022		DATA: 28/02/2023		VALOR: R\$ 33.959,56		ACUMULADO ANTERIOR: R\$ 682.986,39		SALDO ANTERIOR: R\$ 213.508,01	
ITEM	CÓDIGO	UNIDADE	QTD	PREÇO UNITÁRIO (R\$)	PREÇO TOTAL (R\$)	ACUMULADO ANTERIOR	SALDO	ACUMULADO ATUAL	SALDO
MÃO DE OBRA		PREÇO UNITÁRIO (R\$)	PREÇO TOTAL (R\$)	ACUMULADO ANTERIOR	SALDO	ACUMULADO ATUAL	SALDO	ACUMULADO ATUAL	SALDO
13.28	COMP. 0134523a	PROPRIA	15,00	123,60	1.854,00	0,00	0,00	0,00	1.854,00
13.29	40.34.401	SP CERRAS	58,00	11,69	678,02	0,00	0,00	0,00	678,02
13.30	40.08.020	SP CERRAS	22,00	8,00	176,00	0,00	0,00	0,00	176,00
13.31	40.08.040	SP CERRAS	1,00	11,37	11,37	0,00	0,00	0,00	11,37
13.32	40.07.010	SP CERRAS	40,00	0,72	28,80	0,00	0,00	0,00	28,80
13.33	40.07.040	SP CERRAS	137,00	7,06	967,22	0,00	0,00	0,00	967,22
13.34	COMP. 09897171	PROPRIA	2,00	6,56	13,12	0,00	0,00	0,00	13,12
13.35	COMP. 8174261	PROPRIA	1,00	7,75	7,75	0,00	0,00	0,00	7,75
13.36	COMP. 8889627b	PROPRIA	2,00	6,41	12,82	0,00	0,00	0,00	12,82
13.37	COMP. 2574990	PROPRIA	9,00	9,72	87,48	0,00	0,00	0,00	87,48
13.38	COMP. 4498738	PROPRIA	3,00	12,27	36,81	0,00	0,00	0,00	36,81
13.39	COMP. 1854392	PROPRIA	29,00	16,33	473,57	0,00	0,00	0,00	473,57
13.40	COMP. 36174203	PROPRIA	69,00	30,42	2.098,98	0,00	0,00	0,00	2.098,98
13.41	COMP. 16555179	PROPRIA	6,00	43,83	263,04	0,00	0,00	0,00	263,04
13.42	COMP. 81000144	PROPRIA	11,00	56,02	616,22	0,00	0,00	0,00	616,22
13.43	COMP. 81000144	PROPRIA	3,00	56,02	168,06	0,00	0,00	0,00	168,06
13.44	41.04.020	SP CERRAS	137,00	3,44	471,28	0,00	0,00	0,00	471,28
13.45	42.05.200	SP CERRAS	2,00	118,46	236,92	0,00	0,00	0,00	236,92
13.46	42.05.310	SP CERRAS	2,00	30,02	60,04	0,00	0,00	0,00	60,04
SERVIÇOS DE PINTURA				70.492,82	33.760,30	104.213,12	0,00	104.213,12	0,00
14.1	8848s	SINAPI	138,00	0,80	110,40	0,00	0,00	0,00	110,40
14.2	33.10.030	SP CERRAS	1.337,00	16,37	21.897,69	0,00	0,00	0,00	21.897,69
14.3	33.10.030	SP CERRAS	983,00	18,37	18.056,31	0,00	0,00	0,00	18.056,31
14.4	33.10.030	SP CERRAS	629,00	16,37	10.306,83	0,00	0,00	0,00	10.306,83
14.5	33.10.041	SP CERRAS	337,00	18,37	6.188,89	0,00	0,00	0,00	6.188,89
14.6	33.02.060	SP CERRAS	20,00	9,17	183,40	0,00	0,00	0,00	183,40
14.7	33.01.350	SP CERRAS	377,00	7,26	2.738,22	0,00	0,00	0,00	2.738,22
14.8	33.11.060	SP CERRAS	102,00	22,86	2.331,52	0,00	0,00	0,00	2.331,52

Guthrie Ferraz de Bueno
 Engenheiro Civil
 CREA nº 5070547/600

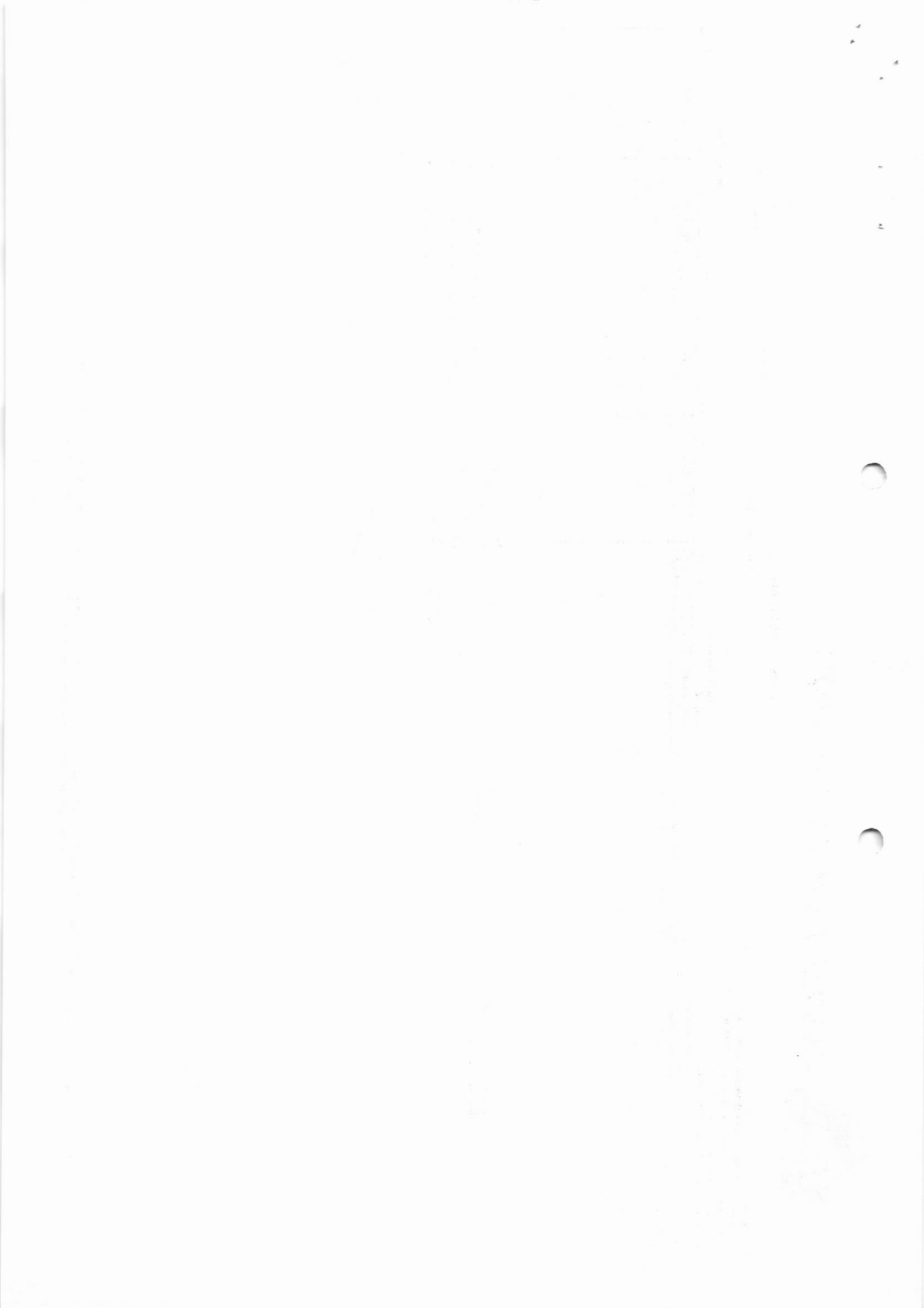



CONSTRUTORA HGB

BOLETIM DE MEDIÇÃO

PREFEITURA MUNICIPAL DE MOCOCA		DATA: 28/02/2023		BOL. MEDIÇÃO N°: 07		FOLHA:	
ORGAO OU ENTIDADE: PREFEITURA MUNICIPAL DE MOCOCA		VALOR: R\$ 682.986,39		VALOR: R\$ 33.965,66		R\$ 682.986,39	
OBRA: REFORMA DA UPA (UNIDADE DE PROMTO ATENDIMENTO)		DATA: 28/02/2023		EST. MEDIÇÃO		SALDO ANTERIOR:	
ITEM	CODIGO	DESCRICAO	UNIDADE	QTD	PREÇO UNITARIO (R\$)	PREÇO TOTAL (R\$)	PREÇO TOTAL (R\$)
14.B	33.11.050	Fornecimento de água com tratamento mecânico, incluindo pagamento	M2	50,00	11,89	594,50	594,50
14.D	33.12.511	Extrato de base de água em madeira, incluindo plástico	M2	200,00	11,04	2208,00	2208,00
15	545.01.000	Limpeza final da obra	M2	1.022,96	10,86	11104,86	11104,86
VALOR RCI TOTAL					130.140,83	130.140,83	130.140,83
VALOR OBRICAMENTO					552.846,36	552.846,36	552.846,36
VALOR TOTAL					682.986,39	682.986,39	682.986,39
ACUMULADO ANTERIOR					0,00	0,00	0,00
ACUMULADO ATUAL					682.986,39	682.986,39	682.986,39
SALDO ANTERIOR					0,00	0,00	0,00
SALDO ATUAL					682.986,39	682.986,39	682.986,39

Tambaú - SP, 28 de fevereiro de 2023.

TOTAL MEDIDO MÃO DE OBRA: R\$13.049,34
 TOTAL MEDIDO MATERIAL: R\$20.810,32

[Handwritten Signature]
 CONSTRUTORA HGB LTDA
 Guilherme Henrique Bueno
 Engenheiro Civil
 CREA Nº 507.084/7600

16.898.251/0001-75
CONSTRUTORA HGB LTDA
 Rod. Padre Donizetti, Km 1, S/N
 Zona Rural
 CEP 13710-000 - Tambaú - SP





CONSTRUTORA HGB

RELATÓRIO FOTOGRÁFICO 7ª MEDIÇÃO CONSTRUTORA HGB LTDA.

Obra: Reforma da UPA (Unidade de Pronto Atendimento).

Relatório fotográfico de serviços executados na obra de impermeabilização em pintura asfáltica. Adequação do espaço para gerador. Substituição de esquadrias. Regularização de solo e espalhamento em base de bica corrida. Execução de pintura

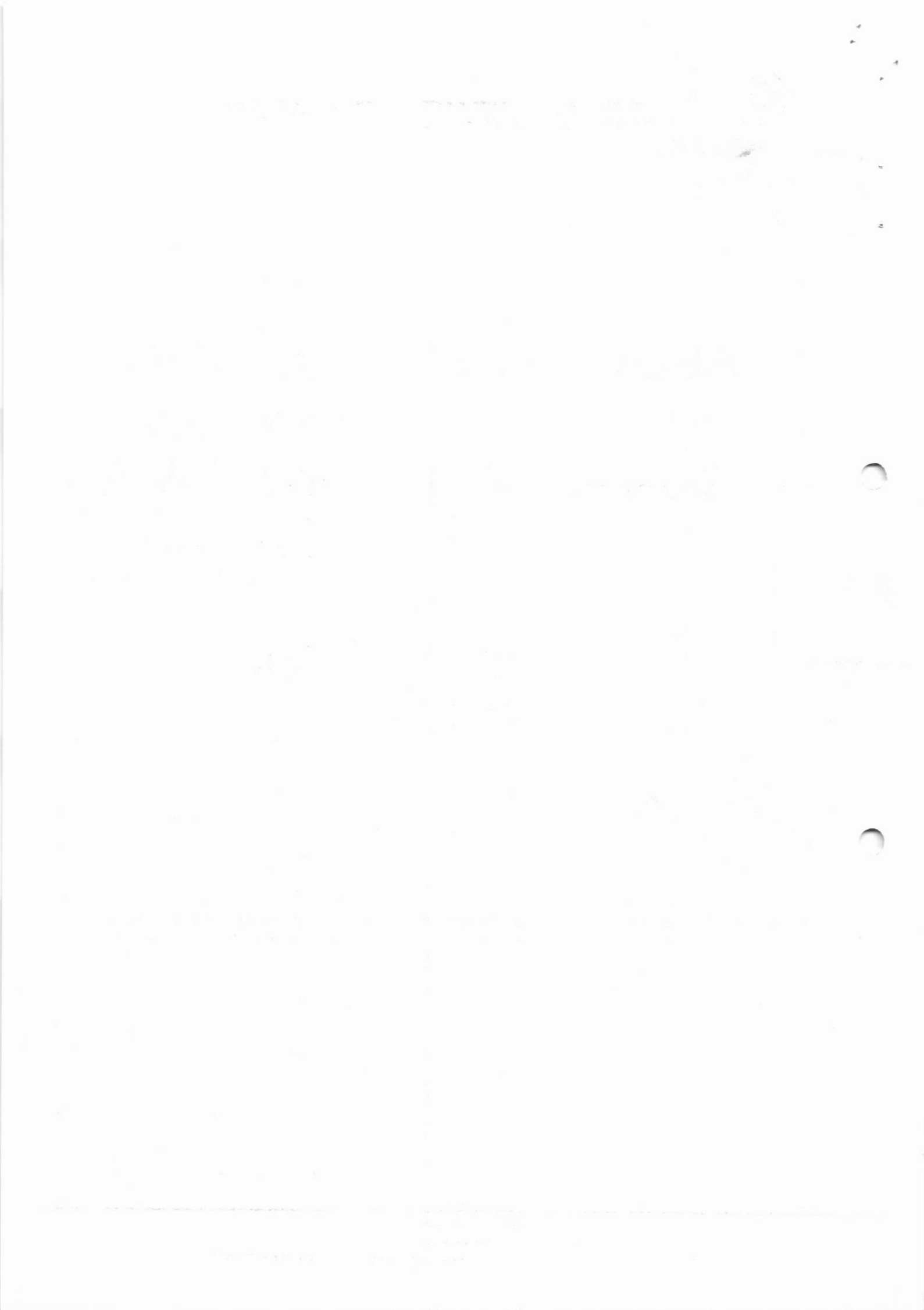



CONSTRUTORA HGB

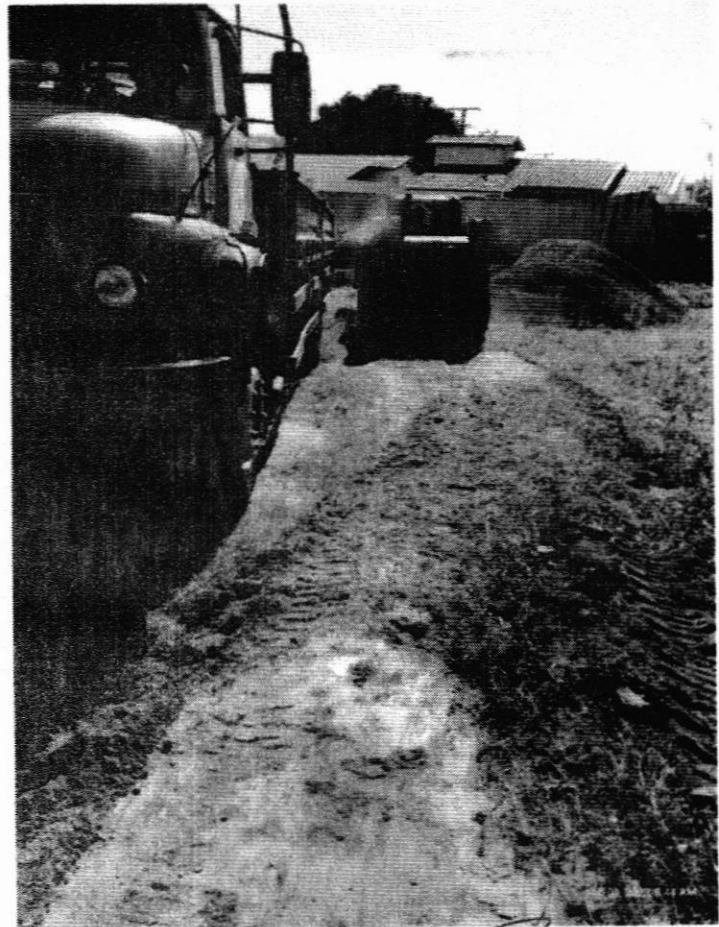
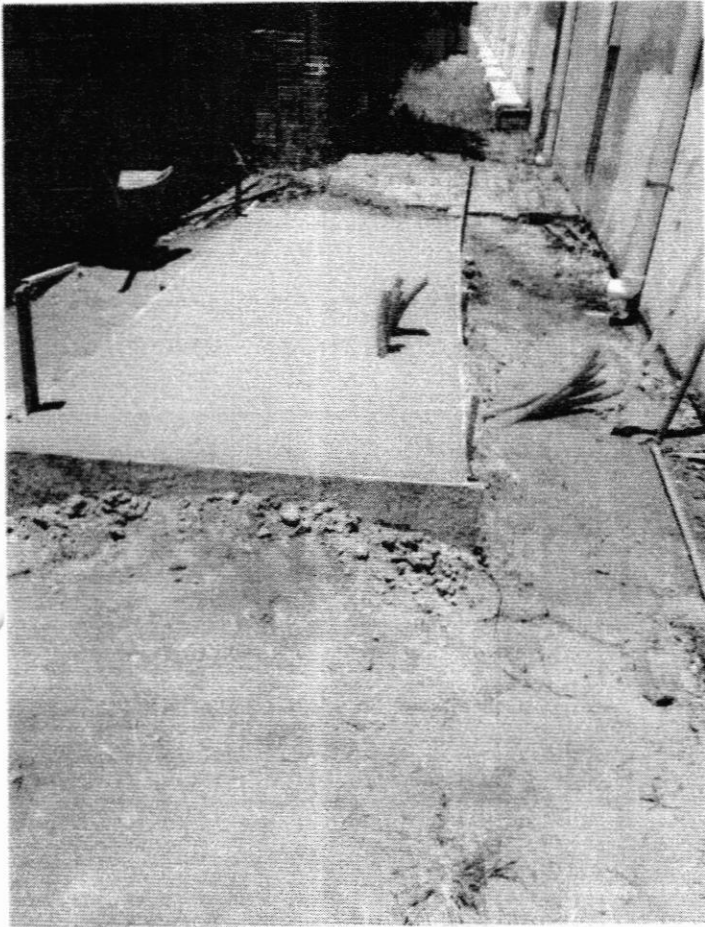
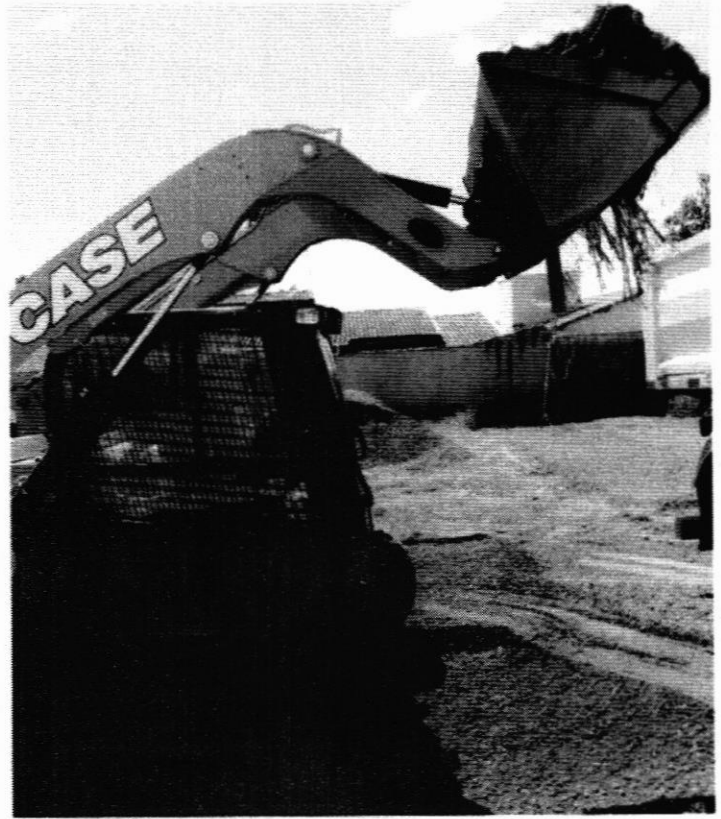
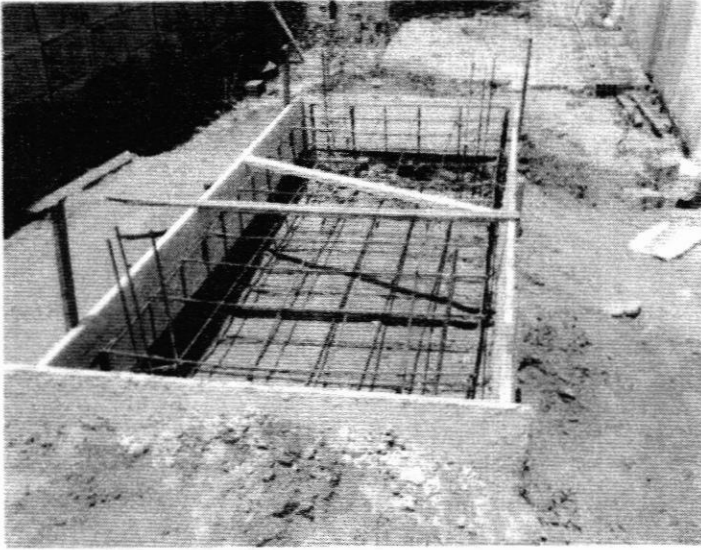

Rod Padre Donizetti KM 1, s/n° - Zona Rural - Tambaú/SP - CAIXA POSTAL 08 - CEP 13.710-000

CNPJ 16.898.251/0001-75 - Inscric o Estadual 680.020.310.111

Email: construtorahgb@construtorahgb.com.br - www.construtorahgb.com.br Fone: (19) 99231-7012

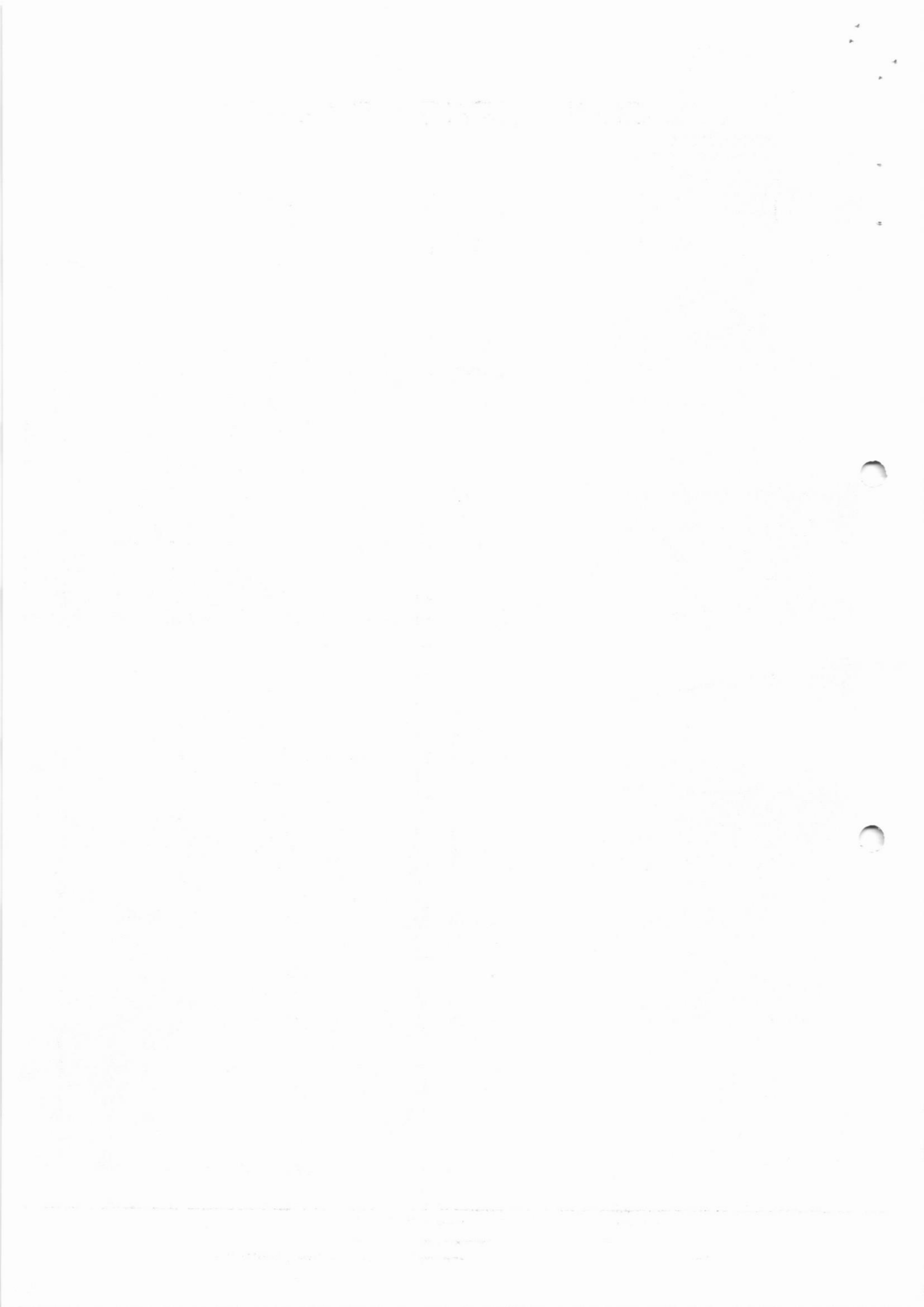



CONSTRUTORA HGB

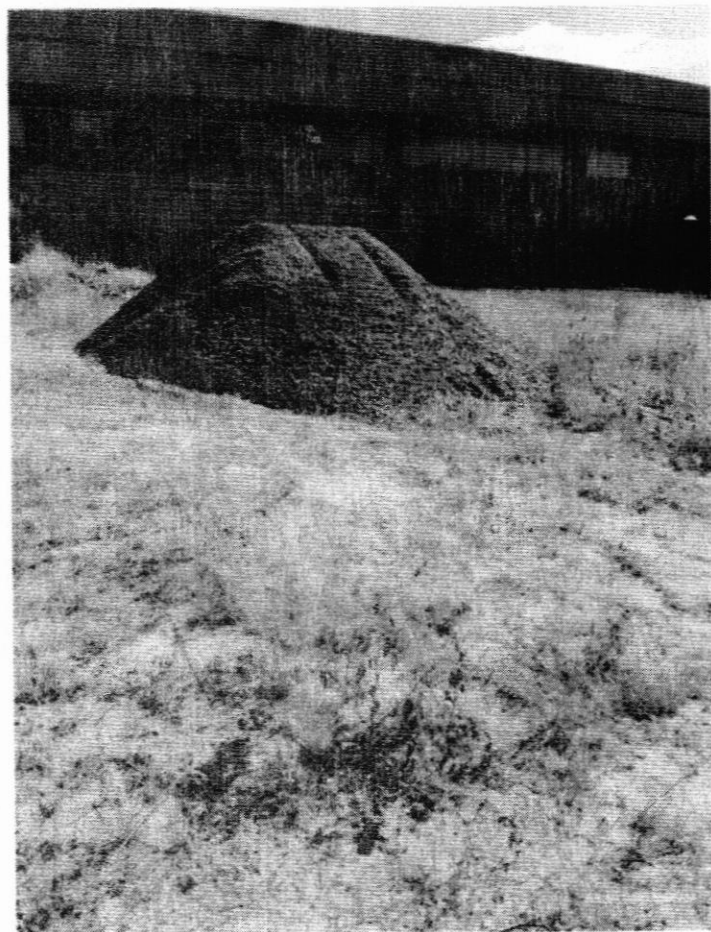
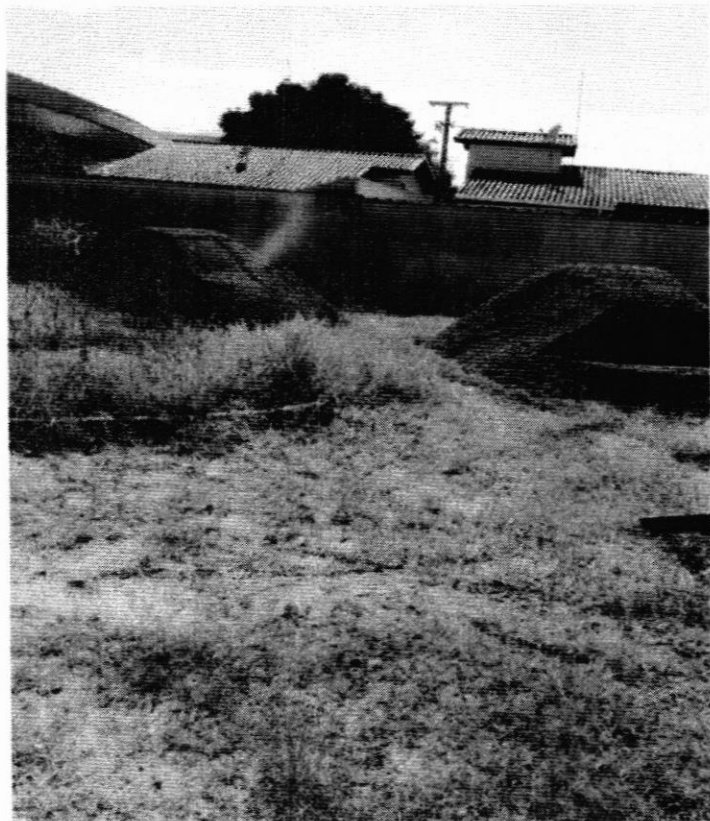

Rod Padre Donizetti KM 1, s/n° - Zona Rural - Tambaú/SP - CAIXA POSTAL 08 - CEP 13.710-000

CNPJ 16.898.251/0001-75 - Inscrição Estadual 680.020.310.111

Email: construtorahgb@construtorahgb.com.br - www.construtorahgb.com.br Fone: (19) 99231-7012

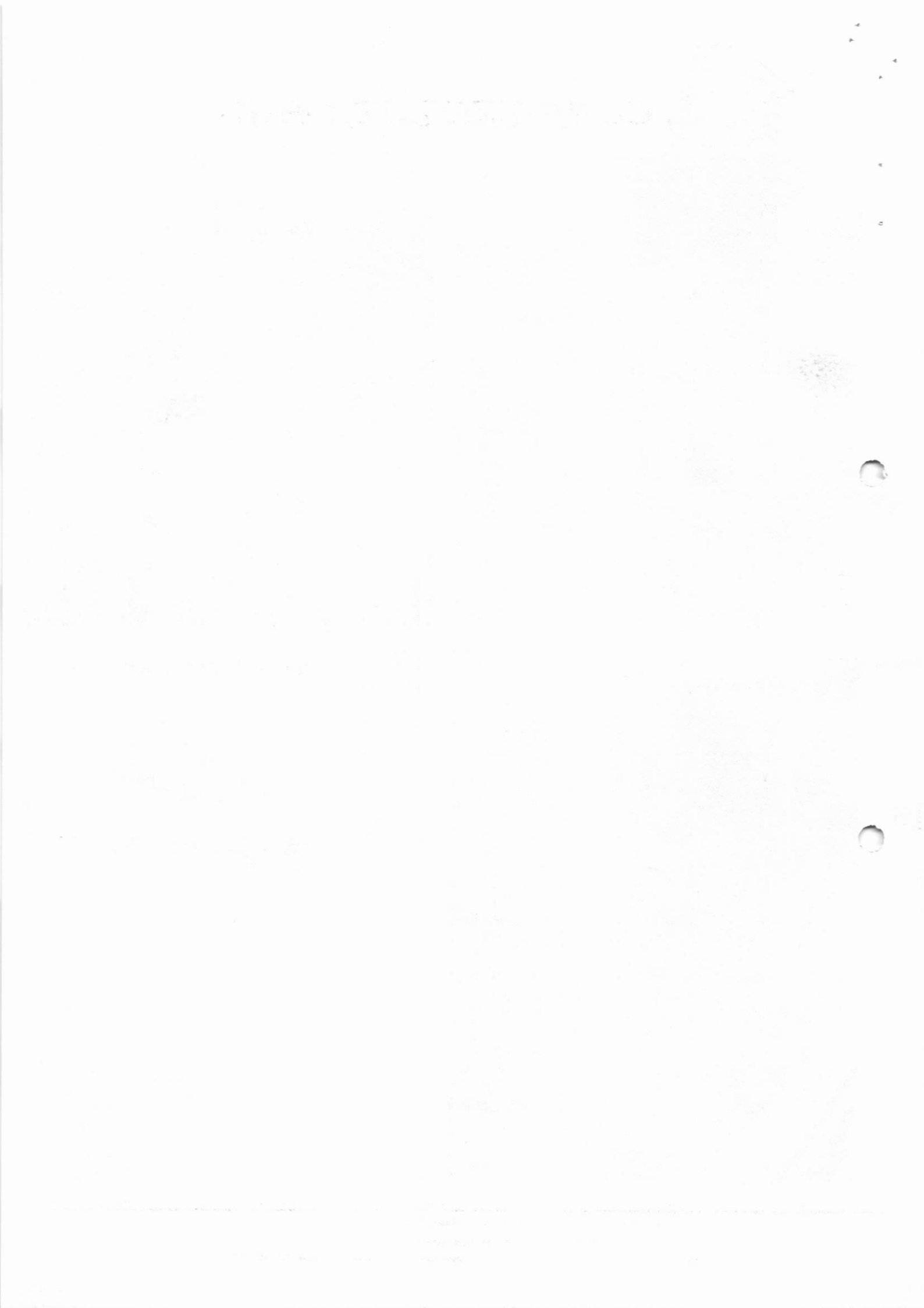



CONSTRUTORA HGB

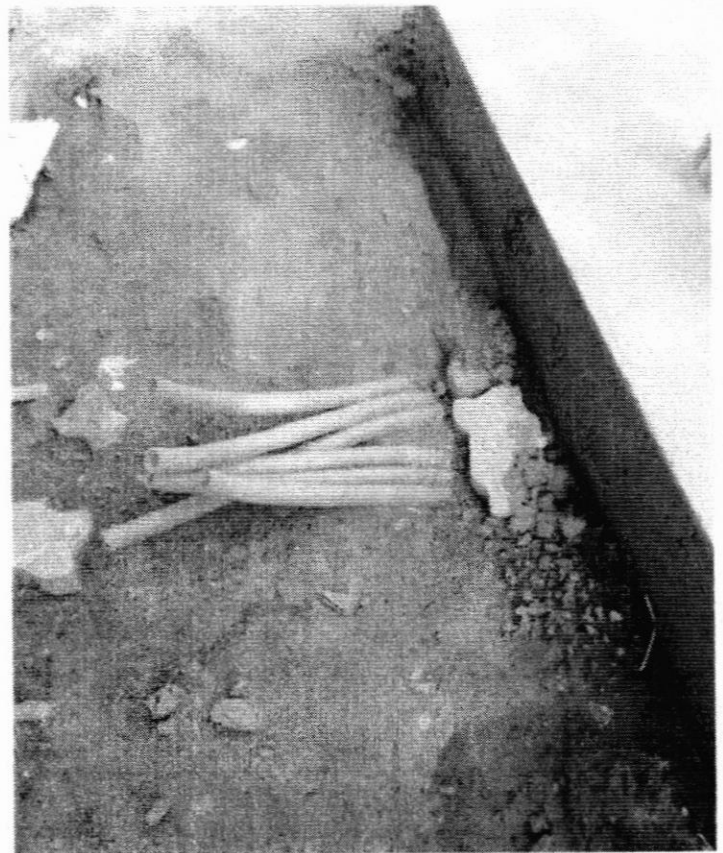

Tambaú – SP, 28 de fevereiro de 2023.



CONSTRUTORA HGB LTDA.

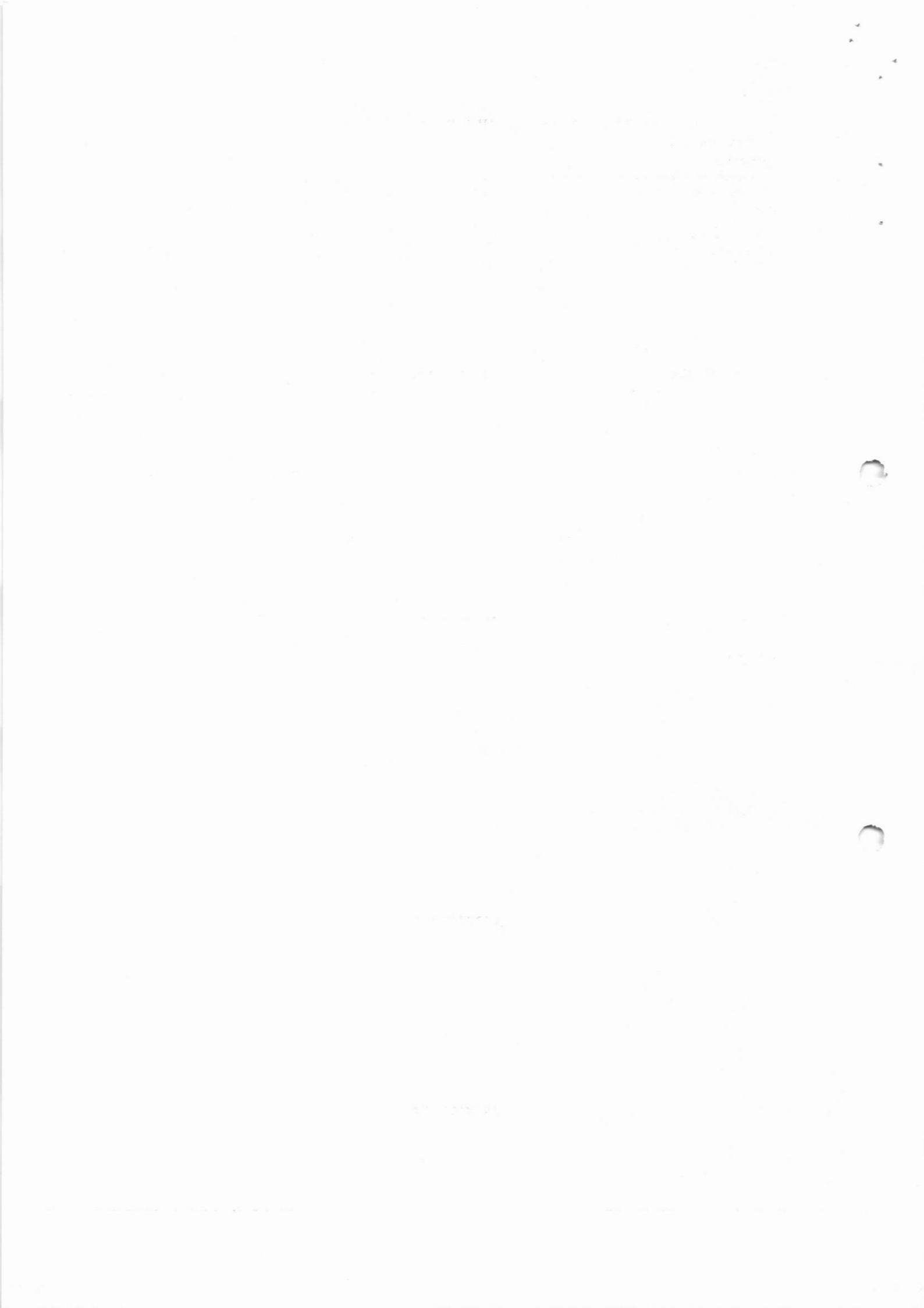



RELATÓRIO DIÁRIO DE OBRA (RDO)

Nº 174

OBRA: REFORMA UPA - UNIDADE DE PRONTO
 ATENDIMENTO
 ENDEREÇO: Avenida Monsenhor Demosthenes Paraná Brasil Pontes,
 nº 1655 - Conjunto Habitacional Gilberto Rosseti -
 Mococa/SP.

CONTRATO: 011/2022 RESP. TÉCNICO: GUILHERME H. BUENO
 INÍCIO: 12/05/2022 Nº CREA-SP: 5070547600
 PRAZO: 05 MESES Nº DA ART: 28027230220768908

DATA: 17/01/2023

MANHÃ X
 TARDE X
 NOITE

MÃO DE OBRA INDIRECTA		MÃO DE OBRA DIRETA		EQUIPAMENTOS	
FUNÇÃO / CARGO	QTDE	FUNÇÃO / CARGO	QTDE	DESCRIÇÃO	QTDE
GERENTE DE CONTRATO	-	AJUDANTE GERAL	-	ESCAVADEIRA HIDRÁULICA	-
ENGENHEIRO DE PRODUÇÃO	-	ARMADOR	-	RETRO ESCAVADEIRA	-
ENGENHEIRO DE SEGURANÇA	1	CARPINTEIRO	-	CAMINHÃO BASCULANTE	-
AUXILIAR ADMINISTRATIVO	1	PEDREIRO	-	CAMINHÃO MUNCK	-
COMPRADOR	1	SOLDADOR	-	GUINDASTE	-
ORÇAMENTISTA	1	PINTOR	3		
		SERRALHEIRO	-		
		ENCANADOR	-		

TAREFAS REALIZADAS

- 1) PINTURA INTERNA
- 2)
- 3)
- 4)
- 5)
- 6)
- 7)
- 8)
- 9)

OCORRÊNCIAS

- 1)
- 2)
- 3)
- 4)
- 5)

ASSINATURAS

Guilherme Henrique Bueno
 Engenheiro Civil
 CREA nº 5070547600

GUILHERME HENRIQUE BUENO
 CREA Nº 5070547600
 Construtora HGB LTDA.

RENAN AUGUSTO DE CARVALHO
 CREA Nº 5070103369
 Diretor do Departamento de Engenharia e Obras

1945

1945

1945

1945

1945

1945

1945



RELATÓRIO DIÁRIO DE OBRA (RDO)

Nº 175

OBRA: REFORMA UPA - UNIDADE DE PRONTO ATENDIMENTO
CONTRATO: 011/2022 RESP. TÉCNICO: GUILHERME H. BUENO
ENDEREÇO: Avenida Monsenhor Demosthenes Paraná Brasil Pontes,
nº 1655 - Conjunto Habitacional Gilberto Rosseti - Mococa/SP.
INÍCIO: 12/05/2022 Nº CREA-SP: 5070547600
PRAZO: 05 MESES Nº DA ART: 28027230220768908

DATA:
18/01/2023

MANHÃ X
TARDE X
NOITE

MÃO DE OBRA INDIRETA		MÃO DE OBRA DIRETA		EQUIPAMENTOS	
FUNÇÃO / CARGO	QTDE	FUNÇÃO / CARGO	QTDE	DESCRIÇÃO	QTDE
GERENTE DE CONTRATO	-	AJUDANTE GERAL	1	ESCAVADEIRA HIDRÁULICA	-
ENGENHEIRO DE PRODUÇÃO	-	ARMADOR	-	RETRO ESCAVADEIRA	-
ENGENHEIRO DE SEGURANÇA	1	CARPINTEIRO	-	CAMINHÃO BASCULANTE	-
AUXILIAR ADMINISTRATIVO	1	PEDREIRO	1	CAMINHÃO MUNCK	-
COMPRADOR	1	SOLDADOR	-	GUINDASTE	-
ORÇAMENTISTA	1	PINTOR	3		
		SERRALHEIRO	-		
		ENCANADOR	-		

TAREFAS REALIZADAS

- 1) PINTURA INTERNA
- 2) RETIRADA DE BLOQUETES
- 3) ATERRO E COMPACTAÇÃO DE SOLO
- 4)
- 5)
- 6)
- 7)
- 8)
- 9)

OCORRÊNCIAS

- 1)
- 2)
- 3)
- 4)
- 5)

ASSINATURAS

Guilherme Henrique Bueno
Engenheiro Civil
CREA nº 5070547600

GUILHERME HENRIQUE BUENO
CREA Nº 5070547600
Construtora HGB LTDA.

RENAN AUGUSTO DE CARVALHO
CREA Nº 5070103369
Diretor do Departamento de Engenharia e Obras

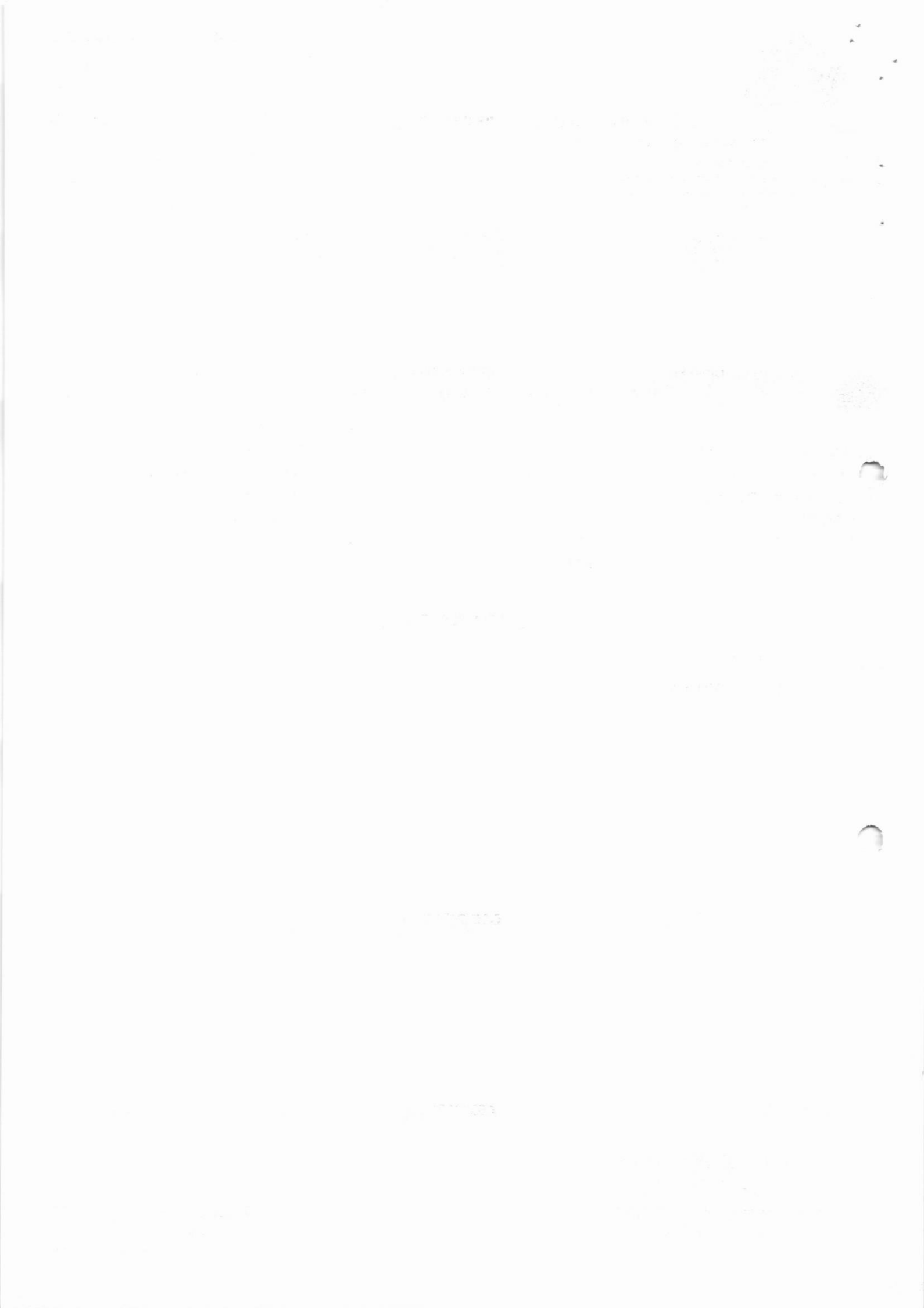



RELATÓRIO DIÁRIO DE OBRA (RDO)

Nº 176

OBRA: REFORMA UPA - UNIDADE DE PRONTO
 ENDEREÇO: ATENDIMENTO Avenida Monsenhor Demosthenes Paraná Brasil Pontes, nº 1655 - Conjunto Habitacional Gilberto Rosseti - Mococa/SP
 CONTRATO: 011/2022 RESP. TÉCNICO: GUILHERME H. BUENO
 INÍCIO: 12/05/2022 Nº CREA-SP: 5070547600
 PRAZO: 05 MESES Nº DA ART: 28027230220768908

DATA: 19/01/2023



MANHÃ X
 TARDE X
 NOITE

MÃO DE OBRA INDIRETA		MÃO DE OBRA DIRETA		EQUIPAMENTOS	
FUNÇÃO / CARGO	QTDE	FUNÇÃO / CARGO	QTDE	DESCRIÇÃO	QTDE
GERENTE DE CONTRATO	-	AJUDANTE GERAL	1	ESCAVADEIRA HIDRÁULICA	-
ENGENHEIRO DE PRODUÇÃO	-	ARMADOR	-	RETRO ESCAVADEIRA	-
TÉCNICO DE SEGURANÇA	1	CARPINTEIRO	-	CAMINHÃO BASCULANTE	-
AUXILIAR ADMINISTRATIVO	1	PEDREIRO	1	CAMINHÃO MUNCK	-
COMPRADOR	1	SOLDADOR	-	GUINDASTE	-
ORÇAMENTISTA	1	PINTOR	3		
		SERRALHEIRO	-		
		ENCANADOR	-		

TAREFAS REALIZADAS

- 1) PINTURA INTERNA
- 2) ABERTURA SOLO PARA BASE GERADOR
- 3)
- 4)
- 5)
- 6)
- 7)
- 8)
- 9)

OCORRÊNCIAS

- 1)
- 2)
- 3)
- 4)
- 5)

ASSINATURAS

Guilherme Henrique Bueno
 Engenheiro Civil
 CREA nº 5070547600
 GUILHERME HENRIQUE BUENO
 CREA Nº 5070547600
 Construtora HGB LTDA.

RENAN AUGUSTO DE CARVALHO
 CREA Nº 5070103369
 Diretor do Departamento de Engenharia e Obras

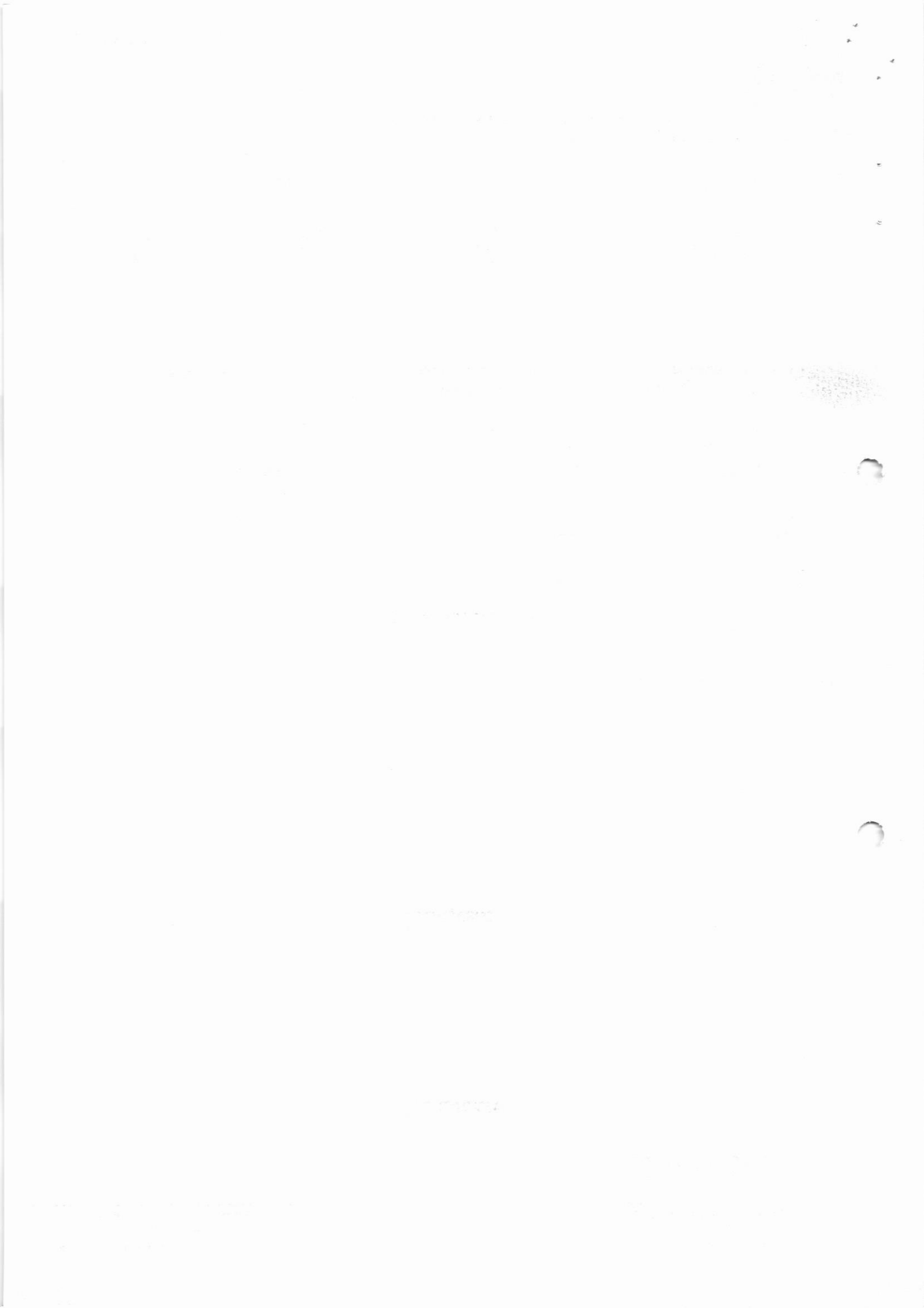



RELATÓRIO DIÁRIO DE OBRA (RDO)

Nº 177

OBRA: REFORMA UPA - UNIDADE DE PRONTO
 ATENDIMENTO
 ENDEREÇO: Avenida Monsenhor Demosthenes Paraná Brasil Pontes,
 nº 1655 - Conjunto Habitacional Gilberto Rosseti -
 Mococa/SP.

CONTRATO: 011/2022
 INÍCIO: 12/05/2022
 PRAZO: 05 MESES

RESP. TÉCNICO: GUILHERME H. BUENO
 Nº CREA-SP: 5070547600
 Nº DA ART: 28027230220768908

DATA: 20/01/2023

MANHÃ X
 TARDE X
 NOITE

MÃO DE OBRA INDIRETA		MÃO DE OBRA DIRETA		EQUIPAMENTOS	
FUNÇÃO / CARGO	QTDE	FUNÇÃO / CARGO	QTDE	DESCRIÇÃO	QTDE
GERENTE DE CONTRATO	-	AJUDANTE GERAL	1	ESCAVADEIRA HIDRÁULICA	-
ENGENHEIRO DE PRODUÇÃO	-	ARMADOR	-	RETRO ESCAVADEIRA	-
ENGENHEIRO DE SEGURANÇA	1	CARPINTEIRO	-	CAMINHÃO BASCULANTE	-
AUXILIAR ADMINISTRATIVO	1	PEDREIRO	1	CAMINHÃO MUNCK	-
COMPRADOR	1	SOLDADOR	-	GUINDASTE	-
ORÇAMENTISTA	1	PINTOR	3		
		SERRALHEIRO	-		
		ENCANADOR	-		

TAREFAS REALIZADAS

- 1) PINTURA INTERNA
- 2) ABERTURA SOLO PARA BASE GERADOR
- 3)
- 4)
- 5)
- 6)
- 7)
- 8)
- 9)

OCORRÊNCIAS

- 1)
- 2)
- 3)
- 4)
- 5)

ASSINATURAS

Guilherme Henrique Bueno
 Engenheiro Civil
 CREA nº 5070547600

GUILHERME HENRIQUE BUENO
 CREA Nº 5070547600
 Construtora HGB LTDA.

RENAN AUGUSTO DE CARVALHO
 CREA Nº 5070103369
 Diretor do Departamento de Engenharia e Obras

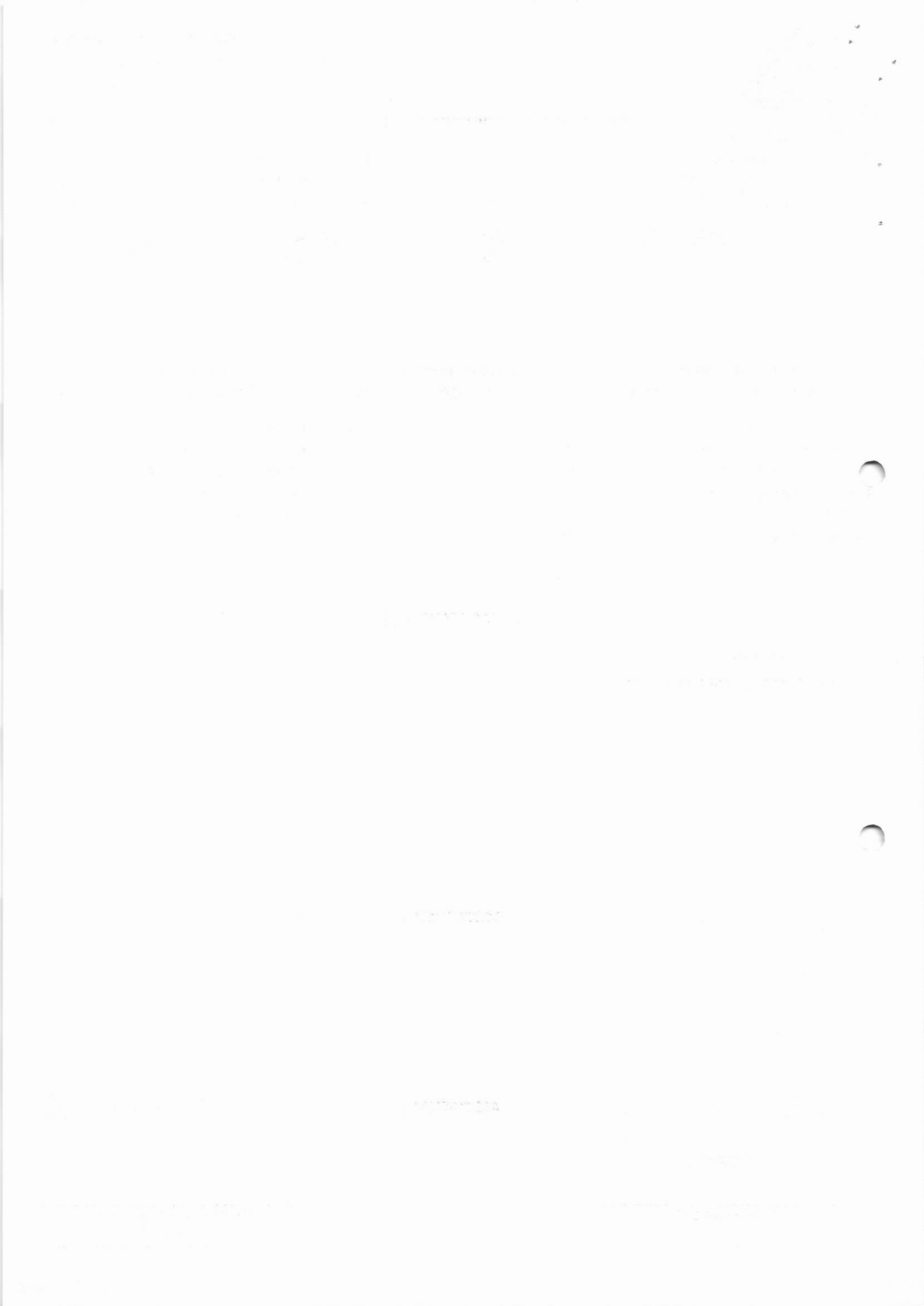



RELATÓRIO DIÁRIO DE OBRA (RDO)

Nº 178

OBRA: REFORMA UPA - UNIDADE DE PRONTO
 ATENDIMENTO
 ENDEREÇO: Avenida Monsenhor Demosthenes Paraná Brasil Pontes,
 nº 1655 - Conjunto Habitacional Gilberto Rosseti -
 Mococa/SP.

CONTRATO: 011/2022
 INÍCIO: 12/05/2022
 PRAZO: 05 MESES

RESP. TÉCNICO: GUILHERME H. BUENO
 Nº CREA-SP: 5070547600
 Nº DA ART: 28027230220768908

DATA: 23/01/2023

☀ ☁ ☔ ⚡

MANHÃ X
 TARDE X
 NOITE

MÃO DE OBRA INDIRETA		MÃO DE OBRA DIRETA		EQUIPAMENTOS	
FUNÇÃO / CARGO	QTDE	FUNÇÃO / CARGO	QTDE	DESCRIÇÃO	QTDE
GERENTE DE CONTRATO	-	AJUDANTE GERAL	1	ESCAVADEIRA HIDRÁULICA	-
ENGENHEIRO DE PRODUÇÃO	-	ARMADOR	-	RETRO ESCAVADEIRA	-
ENGENHEIRO DE SEGURANÇA	1	CARPINTEIRO	-	CAMINHÃO BASCULANTE	-
AUXILIAR ADMINISTRATIVO	1	PEDREIRO	1	CAMINHÃO MUNCK	-
COMPRADOR	1	SOLDADOR	-	GUINDASTE	-
ORÇAMENTISTA	1	PINTOR	3		
		SERRALHEIRO	-		
		ENCANADOR	-		

TAREFAS REALIZADAS

- 1) PINTURA INTERNA
- 2) ABERTURA SOLO PARA BASE GERADOR
- 3)
- 4)
- 5)
- 6)
- 7)
- 8)
- 9)

OCORRÊNCIAS

- 1)
- 2)
- 3)
- 4)
- 5)

ASSINATURAS

Guilherme Henrique Bueno
 Engenheiro Civil
 CREA nº 5070547600

GUILHERME HENRIQUE BUENO
 CREA Nº 5070547600
 Construtora HGB LTDA.

RENAN AUGUSTO DE CARVALHO
 CREA Nº 5070103369
 Diretor do Departamento de Engenharia e Obras





RELATÓRIO DIÁRIO DE OBRA (RDO)

Nº 179

OBRA: REFORMA UPA - UNIDADE DE PRONTO
 ATENDIMENTO
 ENDEREÇO: Avenida Monsenhor Demosthenes Paraná Brasil Pontes,
 nº 1655 - Conjunto Habitacional Gilberto Rosseti -
 Mococa/SP.

CONTRATO: 011/2022
 INÍCIO: 12/05/2022
 PRAZO: 05 MESES

RESP. TÉCNICO: GUILHERME H. BUENO
 Nº CREA-SP: 5070547600
 Nº DA ART: 28027230220768908

DATA:
24/01/2023



MANHÃ
TARDE
NOITE

X
X

MÃO DE OBRA INDIRETA		MÃO DE OBRA DIRETA		EQUIPAMENTOS	
FUNÇÃO / CARGO	QTDE	FUNÇÃO / CARGO	QTDE	DESCRIÇÃO	QTDE
GERENTE DE CONTRATO	-	AJUDANTE GERAL	1	ESCAVADEIRA HIDRÁULICA	-
ENGENHEIRO DE PRODUÇÃO	-	ARMADOR	-	RETRO ESCAVADEIRA	-
ENGENHEIRO DE SEGURANÇA	1	CARPINTEIRO	-	CAMINHÃO BASCULANTE	-
AUXILIAR ADMINISTRATIVO	1	PEDREIRO	1	CAMINHÃO MUNCK	-
COMPRADOR	1	SOLDADOR	-	GUINDASTE	-
ORÇAMENTISTA	1	PINTOR	3		
		SERRALHEIRO	-		
		ENCANADOR	-		

TAREFAS REALIZADAS

- 1) PINTURA INTERNA
- 2) ABERTURA SOLO PARA BASE GERADOR
- 3)
- 4)
- 5)
- 6)
- 7)
- 8)
- 9)

OCORRÊNCIAS

- 1)
- 2)
- 3)
- 4)
- 5)

ASSINATURAS

Guilherme Henrique Bueno
 Engenheiro Civil
 CREA nº 5070547600
 GUILHERME HENRIQUE BUENO
 CREA Nº 5070547600
 Construtora HGB LTDA.

RENAN AUGUSTO DE CARVALHO
 CREA Nº 5070103369
 Diretor do Departamento de Engenharia e Obras





RELATÓRIO DIÁRIO DE OBRA (RDO)

Nº 180

OBRA: REFORMA UPA - UNIDADE DE PRONTO
 ATENDIMENTO
 ENDEREÇO: Avenida Monsenhor Demosthenes Paraná Brasil Pontes,
 nº 1655 - Conjunto Habitacional Gilberto Rosseti -
 Mococa/SP.

CONTRATO: 011/2022
 INÍCIO: 12/05/2022
 PRAZO: 05 MESES

RESP. TÉCNICO: GUILHERME H. BUENO
 Nº CREA-SP: 5070547600
 Nº DA ART: 28027230220768908

DATA: 25/01/2023

☀ ☁ ☔ ☁

MANHÃ X
 TARDE X
 NOITE

MÃO DE OBRA INDIRETA		MÃO DE OBRA DIRETA		EQUIPAMENTOS	
FUNÇÃO / CARGO	QTDE	FUNÇÃO / CARGO	QTDE	DESCRIÇÃO	QTDE
GERENTE DE CONTRATO	-	AJUDANTE GERAL	1	ESCAVADEIRA HIDRÁULICA	-
ENGENHEIRO DE PRODUÇÃO	-	ARMADOR	-	RETRO ESCAVADEIRA	-
ENGENHEIRO DE SEGURANÇA	1	CARPINTEIRO	-	CAMINHÃO BASCULANTE	-
AUXILIAR ADMINISTRATIVO	1	PEDREIRO	1	CAMINHÃO MUNCK	-
COMPRADOR	1	SOLDADOR	-	GUINDASTE	-
ORÇAMENTISTA	1	PINTOR	3		
		SERRALHEIRO	-		
		ENCANADOR	-		

TAREFAS REALIZADAS

- 1) PINTURA INTERNA
- 2) ABERTURA SOLO PARA BASE GERADOR
- 3)
- 4)
- 5)
- 6)
- 7)
- 8)
- 9)

OCORRÊNCIAS

- 1)
- 2)
- 3)
- 4)
- 5)

ASSINATURAS

Guilherme Henrique Bueno
 Engenheiro Civil
 CREA nº 5070547600

GUILHERME HENRIQUE BUENO
 CREA Nº 5070547600
 Construtora HGB LTDA.

RENAN AUGUSTO DE CARVALHO
 CREA Nº 5070103369
 Diretor do Departamento de Engenharia e Obras

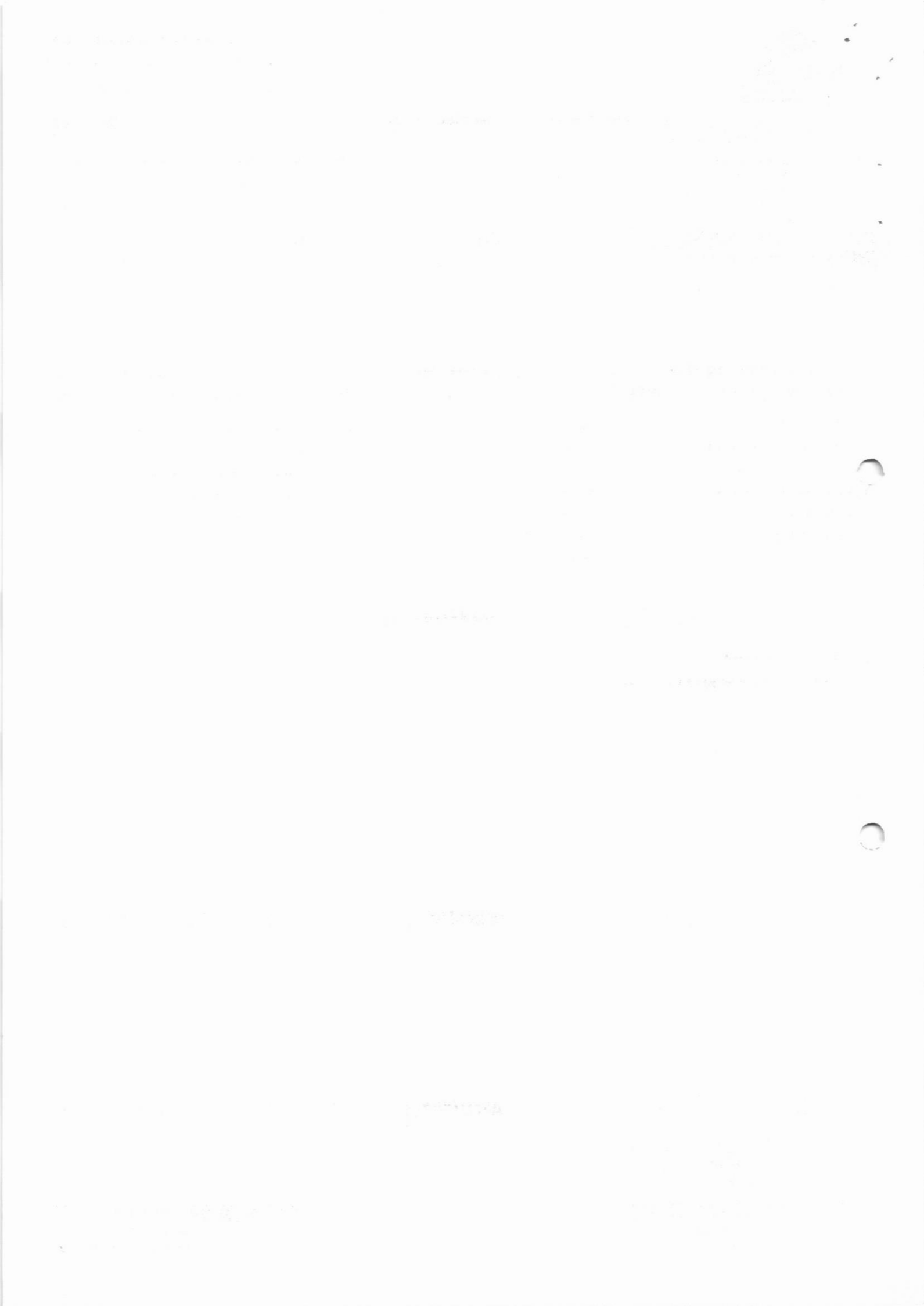



RELATÓRIO DIÁRIO DE OBRA (RDO)

Nº 181

OBRA: REFORMA UPA - UNIDADE DE PRONTO
 ATENDIMENTO
 CONTRATO: 011/2022 RESP. TÉCNICO: GUILHERME H. BUENO
 ENDEREÇO: Avenida Monsenhor Demosthenes Paraná Brasil Pontes,
 nº 1655 - Conjunto Habitacional Gilberto Rosseti -
 Mococa/SP. INÍCIO: 12/05/2022 Nº CREA-SP: 5070547600
 PRAZO: 05 MESES Nº DA ART: 28027230220768908

DATA: 26/01/2023



MANHÃ X
 TARDE X
 NOITE

MÃO DE OBRA INDIRETA		MÃO DE OBRA DIRETA		EQUIPAMENTOS	
FUNÇÃO / CARGO	QTDE	FUNÇÃO / CARGO	QTDE	DESCRIÇÃO	QTDE
GERENTE DE CONTRATO	-	AJUDANTE GERAL	1	ESCAVADEIRA HIDRÁULICA	-
ENGENHEIRO DE PRODUÇÃO	-	ARMADOR	-	RETRO ESCAVADEIRA	-
ENGENHEIRO DE SEGURANÇA	1	CARPINTEIRO	-	CAMINHÃO BASCULANTE	-
AUXILIAR ADMINISTRATIVO	1	PEDREIRO	1	CAMINHÃO MUNCK	-
COMPRADOR	1	SOLDADOR	-	GUINDASTE	-
ORÇAMENTISTA	1	PINTOR	3		
		SERRALHEIRO	-		
		ENCANADOR	-		

TAREFAS REALIZADAS

- 1) PINTURA INTERNA
- 2) CONCRETAGEM DE BASE DE GERADOR
- 3)
- 4)
- 5)
- 6)
- 7)
- 8)
- 9)

OCORRÊNCIAS

- 1)
- 2)
- 3)
- 4)
- 5)

ASSINATURAS

Guilherme Henrique Bueno
 Engenheiro Civil
 CREA nº 5070547600

GUILHERME HENRIQUE BUENO
 CREA Nº 5070547600
 Construtora HGB LTDA.

RENAN AUGUSTO DE CARVALHO
 CREA Nº 5070103369
 Diretor do Departamento de Engenharia e Obras

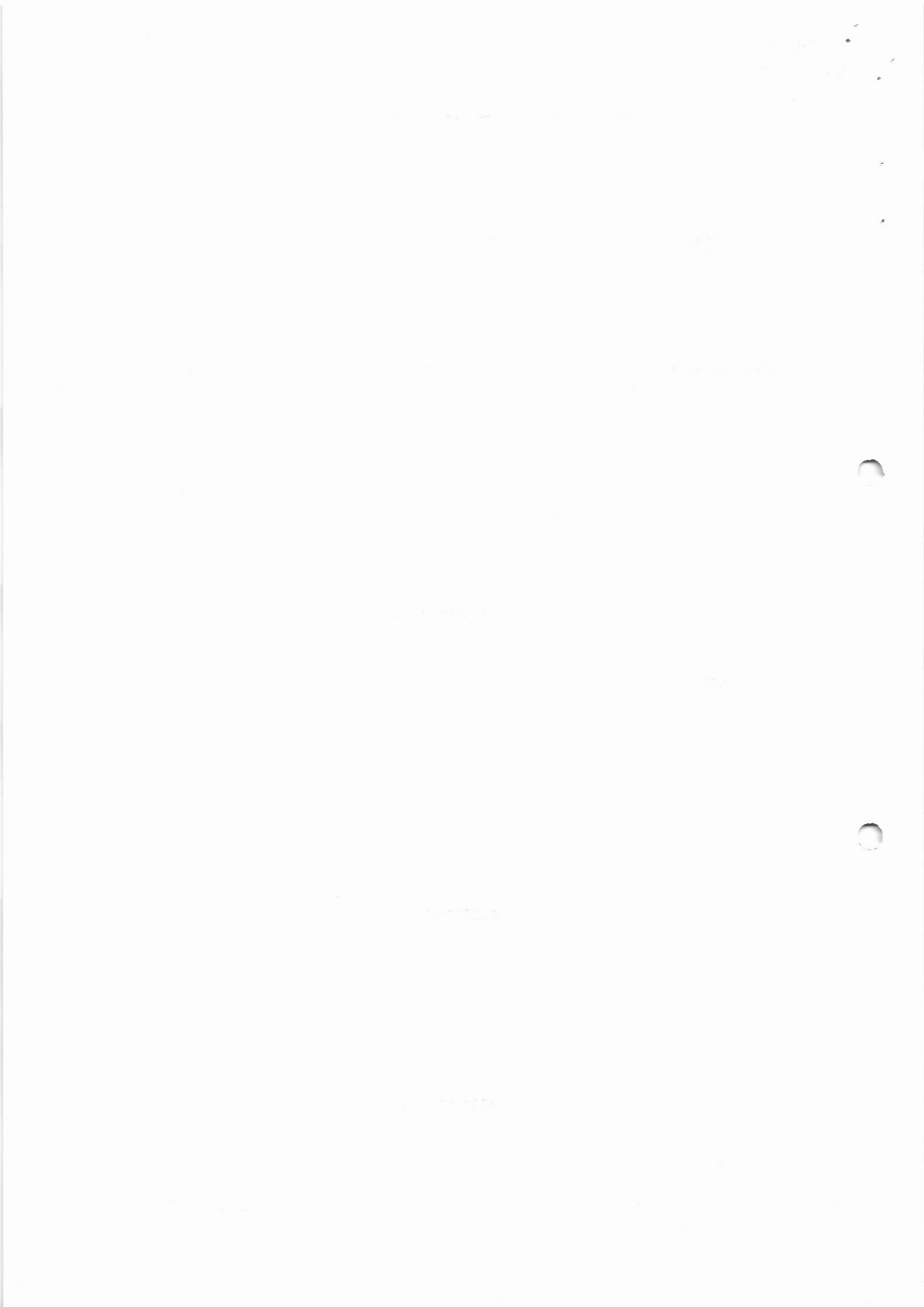



RELATÓRIO DIÁRIO DE OBRA (RDO)

Nº 182

OBRA: REFORMA UPA - UNIDADE DE PRONTO
 ATENDIMENTO
 ENDEREÇO: Avenida Monsenhor Demosthenes Paraná Brasil Pontes,
 nº 1655 - Conjunto Habitacional Gilberto Rosseti -
 Mococa/SP.

CONTRATO: 011/2022
 INÍCIO: 12/05/2022
 PRAZO: 05 MESES

RESP. TÉCNICO: GUILHERME H. BUENO
 Nº CREA-SP: 5070547600
 Nº DA ART: 28027230220768908

DATA:
27/01/2023



MANHÃ X
 TARDE X
 NOITE

MÃO DE OBRA INDIRETA		MÃO DE OBRA DIRETA		EQUIPAMENTOS	
FUNÇÃO / CARGO	QTDE	FUNÇÃO / CARGO	QTDE	DESCRIÇÃO	QTDE
GERENTE DE CONTRATO	-	AJUDANTE GERAL	1	ESCAVADEIRA HIDRÁULICA	-
ENGENHEIRO DE PRODUÇÃO	-	ARMADOR	-	RETRO ESCAVADEIRA	-
ENGENHEIRO DE SEGURANÇA	1	CARPINTEIRO	-	CAMINHÃO BASCULANTE	-
AUXILIAR ADMINISTRATIVO	1	PEDREIRO	1	CAMINHÃO MUNCK	-
COMPRADOR	1	SOLDADOR	-	GUINDASTE	-
ORÇAMENTISTA	1	PINTOR	3		
		SERRALHEIRO	-		
		ENCANADOR	-		

TAREFAS REALIZADAS

- 1) PINTURA INTERNA
- 2) EXECUÇÃO DE CONTRA PISO AO REDOR DA BASE
- 3)
- 4)
- 5)
- 6)
- 7)
- 8)
- 9)

OCORRÊNCIAS

- 1)
- 2)
- 3)
- 4)
- 5)

ASSINATURAS

Guilherme Henrique Bueno
 Engenheiro Civil
 CREA Nº 5070547600

GUILHERME HENRIQUE BUENO
 CREA Nº 5070547600
 Construtora HGB LTDA.

RENAN AUGUSTO DE CARVALHO
 CREA Nº 5070103369
 Diretor do Departamento de Engenharia e Obras

Faint, illegible text at the top of the page, possibly a header or introductory paragraph.

Second section of faint, illegible text, appearing as several lines of a paragraph.

Third section of faint, illegible text, continuing the document's content.

Final section of faint, illegible text at the bottom of the page.



RELATÓRIO DIÁRIO DE OBRA (RDO)

Nº 183

OBRA: REFORMA UPA - UNIDADE DE PRONTO
 ATENDIMENTO
 ENDEREÇO: Avenida Monsenhor Demosthenes Paraná Brasil Pontes,
 nº 1655 - Conjunto Habitacional Gilberto Rosseti -
 Mococa/SP.

CONTRATO: 011/2022
 INÍCIO: 12/05/2022
 PRAZO: 05 MESES

RESP. TÉCNICO: GUILHERME H. BUENO
 Nº CREA-SP: 5070547600
 Nº DA ART: 28027230220768908

DATA: 30/01/2023

☀ ☁ ☔ ☁

MANHÃ X
 TARDE X
 NOITE

MÃO DE OBRA INDIRETA		MÃO DE OBRA DIRETA		EQUIPAMENTOS	
FUNÇÃO / CARGO	QTDE	FUNÇÃO / CARGO	QTDE	DESCRIÇÃO	QTDE
GERENTE DE CONTRATO	-	AJUDANTE GERAL	1	ESCAVADEIRA HIDRÁULICA	-
ENGENHEIRO DE PRODUÇÃO	-	ARMADOR	-	RETRO ESCAVADEIRA	-
TÉCNICO DE SEGURANÇA	1	CARPINTEIRO	-	CAMINHÃO BASCULANTE	-
AUXILIAR ADMINISTRATIVO	1	PEDREIRO	1	CAMINHÃO MUNCK	-
COMPRADOR	1	SOLDADOR	-	GUINDASTE	-
ORÇAMENTISTA	1	PINTOR	3		
		SERRALHEIRO	-		
		ENCANADOR	-		

TAREFAS REALIZADAS

- 1) PINTURA INTERNA
- 2) EXECUÇÃO DE ACABAMENTO AO REDOR DA BASE
- 3)
- 4)
- 5)
- 6)
- 7)
- 8)
- 9)

OCORRÊNCIAS

- 1)
- 2)
- 3)
- 4)
- 5)

ASSINATURAS

Guilherme Henrique Bueno
 Engenheiro Civil
 CREA Nº 5070547600

GUILHERME HENRIQUE BUENO
 CREA Nº 5070547600
 Construtora HGB LTDA.

RENAN AUGUSTO DE CARVALHO
 CREA Nº 5070103369
 Diretor do Departamento de Engenharia e Obras

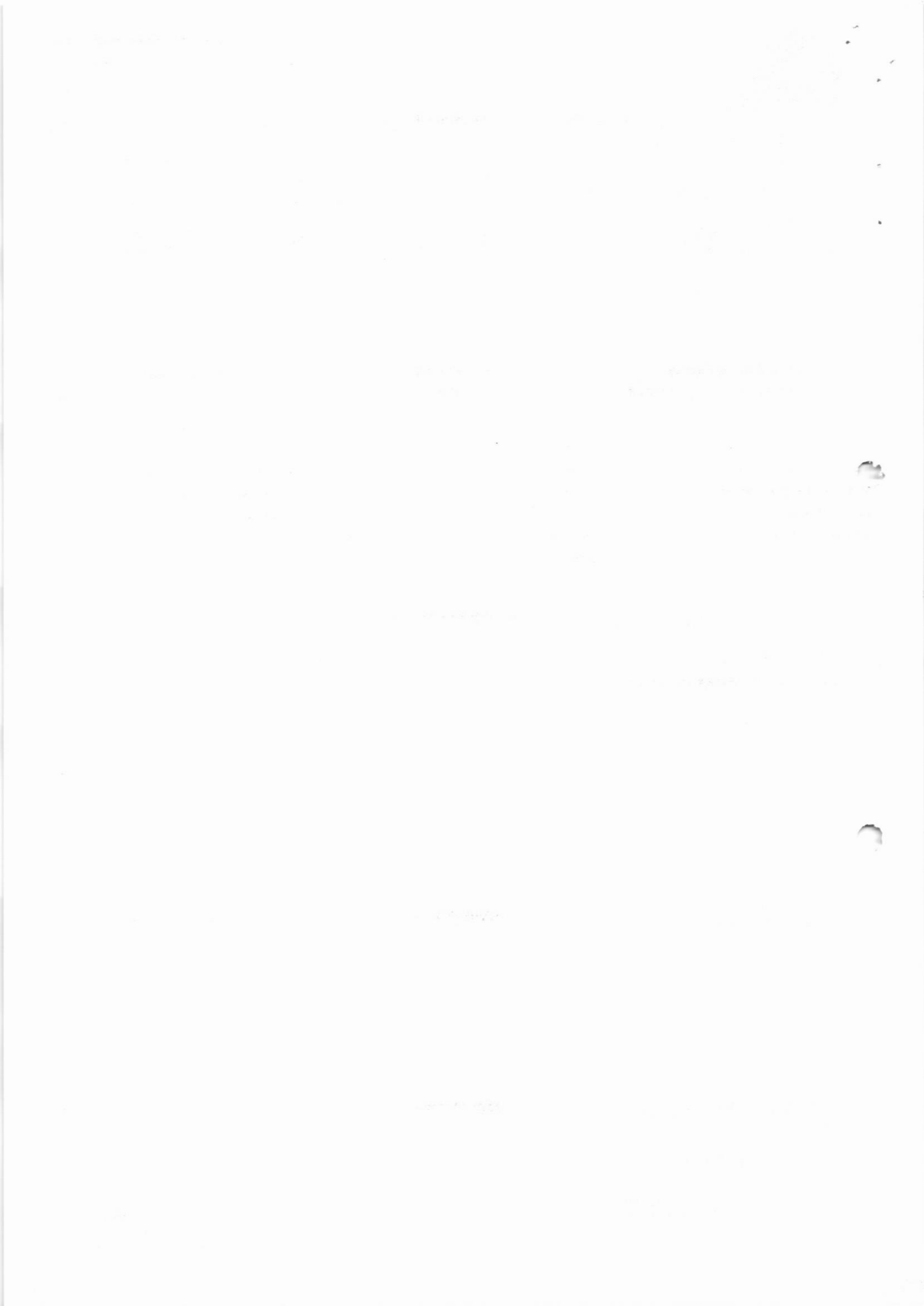



RELATÓRIO DIÁRIO DE OBRA (RDO)

Nº 184

OBRA: REFORMA UPA - UNIDADE DE PRONTO
ATENDIMENTO
CONTRATO: 011/2022 RESP. TÉCNICO: GUILHERME H. BUENO
ENDEREÇO: Avenida Monsenhor Demosthenes Paraná Brasil Pontes,
nº 1655 - Conjunto Habitacional Gilberto Rosseti -
Mococa/SP. INÍCIO: 12/05/2022 Nº CREA-SP: 5070547600
PRAZO: 05 MESES Nº DA ART: 28027230220768908

DATA: 31/01/2023



MANHÃ X
TARDE X
NOITE

MÃO DE OBRA INDIRETA		MÃO DE OBRA DIRETA		EQUIPAMENTOS	
FUNÇÃO / CARGO	QTDE	FUNÇÃO / CARGO	QTDE	DESCRIÇÃO	QTDE
GERENTE DE CONTRATO	-	AJUDANTE GERAL	1	ESCAVADEIRA HIDRÁULICA	-
ENGENHEIRO DE PRODUÇÃO	-	ARMADOR	-	RETRO ESCAVADEIRA	-
TÉCNICO DE SEGURANÇA	1	CARPINTEIRO	-	CAMINHÃO BASCULANTE	-
AUXILIAR ADMINISTRATIVO	1	PEDREIRO	1	CAMINHÃO MUNCK	-
COMPRADOR	1	SOLDADOR	-	GUINDASTE	-
ORÇAMENTISTA	1	PINTOR	3		
		SERRALHEIRO	-		
		ENCANADOR	-		

TAREFAS REALIZADAS

- 1) PINTURA INTERNA
- 2) EXECUÇÃO DE CIMENTADO AO REDOR DE BASE
- 3)
- 4)
- 5)
- 6)
- 7)
- 8)
- 9)

OCORRÊNCIAS

- 1)
- 2)
- 3)
- 4)
- 5)

ASSINATURAS

Guilherme Henrique Bueno

Engenheiro Civil
CREA Nº 5070547600

GUILHERME HENRIQUE BUENO
CREA Nº 5070547600
Construtora HGB LTDA.

RENAN AUGUSTO DE CARVALHO
CREA Nº 5070103369
Diretor do Departamento de Engenharia e Obras

[Faint, illegible text throughout the page, possibly bleed-through from the reverse side. Some faint words like "THE" and "AND" are visible.]

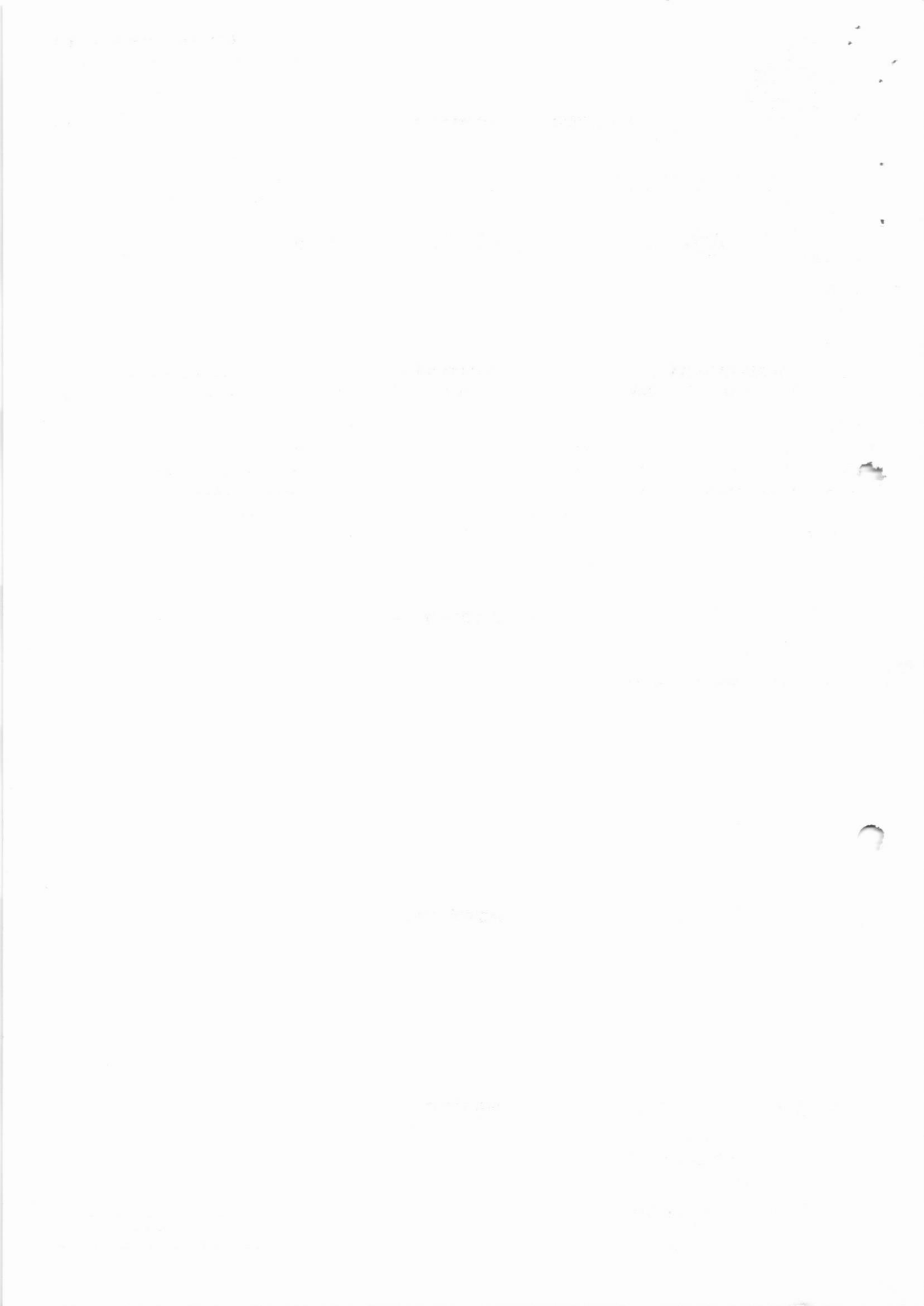



RELATÓRIO DIÁRIO DE OBRA (RDO)

Nº 186

OBRA: REFORMA UPA - UNIDADE DE PRONTO
ATENDIMENTO
CONTRATO: 011/2022 RESP. TÉCNICO: GUILHERME H. BUENO
ENDEREÇO: Avenida Monsenhor Demosthenes Paraná Brasil Pontes,
nº 1655 - Conjunto Habitacional Gilberto Rosseti -
Mococa/SP. INÍCIO: 12/05/2022 Nº CREA-SP: 5070547600
PRAZO: 05 MESES Nº DA ART: 28027230220768908

DATA: 02/02/2023



MANHÃ X
TARDE X
NOITE

MÃO DE OBRA INDIRETA		MÃO DE OBRA DIRETA		EQUIPAMENTOS	
FUNÇÃO / CARGO	QTDE	FUNÇÃO / CARGO	QTDE	DESCRIÇÃO	QTDE
GERENTE DE CONTRATO	-	AJUDANTE GERAL	1	ESCAVADEIRA HIDRÁULICA	-
ENGENHEIRO DE PRODUÇÃO	-	ARMADOR	-	RETRO ESCAVADEIRA	-
ENGENHEIRO DE SEGURANÇA	1	CARPINTEIRO	-	CAMINHÃO BASCULANTE	-
AUXILIAR ADMINISTRATIVO	1	PEDREIRO	1	CAMINHÃO MUNCK	-
COMPRADOR	1	SOLDADOR	-	GUINDASTE	-
ORÇAMENTISTA	1	PINTOR	3		
		SERRALHEIRO	-		
		ENCANADOR	-		

TAREFAS REALIZADAS

- 1) PINTURA INTERNA
- 2) EXECUÇÃO DE LIMPEZA DE TERRENO
- 3)
- 4)
- 5)
- 6)
- 7)
- 8)
- 9)

OCORRÊNCIAS

- 1)
- 2)
- 3)
- 4)
- 5)

ASSINATURAS

Guilherme Henrique Bueno
Engenheiro Civil
CREA Nº 5070547600

GUILHERME HENRIQUE BUENO
CREA Nº 5070547600
Construtora HGB LTDA.

RENAN AUGUSTO DE CARVALHO
CREA Nº 5070103369

Diretor do Departamento de Engenharia e Obras

1. Introduction

2. Background

3. Method

4. Results

5. Discussion

6. Conclusion

7. References

8. Appendix

9. Index

10. Glossary

11. Acknowledgements

12. Author's Note

13. Correspondence

14. Contact Information

15. Copyright

16. Disclaimer

17. Privacy Policy

18. Terms of Service

19. About Us

20. Contact Us

21. Feedback

22. Help

23. Support

24. FAQ

25. Privacy

26. Security

27. Legal

28. Terms

29. Conditions

30. Notices

31. Updates

32. Changes

33. Revisions

34. Amendments

35. Additions

36. Deletions

37. Modifications

38. Corrections

39. Enhancements

40. Improvements

41. Updates

42. Changes

43. Revisions

44. Amendments

45. Additions

46. Deletions

47. Modifications

48. Corrections

49. Enhancements

50. Improvements



RELATÓRIO DIÁRIO DE OBRA (RDO)

Nº 187

OBRA: REFORMA UPA - UNIDADE DE PRONTO
ATENDIMENTO
CONTRATO: 011/2022 RESP. TÉCNICO: GUILHERME H. BUENO
ENDEREÇO: Avenida Monsenhor Demosthenes Paraná Brasil Pontes,
nº 1655 - Conjunto Habitacional Gilberto Rosseti -
Mococa/SP INÍCIO: 12/05/2022 Nº CREA-SP: 5070547600
PRAZO: 05 MESES Nº DA ART: 28027230220768908

DATA:
03/02/2023

MANHÃ X
TARDE X
NOITE

MÃO DE OBRA INDIRETA		MÃO DE OBRA DIRETA		EQUIPAMENTOS	
FUNÇÃO / CARGO	QTDE	FUNÇÃO / CARGO	QTDE	DESCRIÇÃO	QTDE
GERENTE DE CONTRATO	-	AJUDANTE GERAL	1	ESCAVADEIRA HIDRÁULICA	-
ENGENHEIRO DE PRODUÇÃO	-	ARMADOR	-	RETRO ESCAVADEIRA	-
ENGENHEIRO DE SEGURANÇA	1	CARPINTEIRO	-	CAMINHÃO BASCULANTE	-
AUXILIAR ADMINISTRATIVO	1	PEDREIRO	1	CAMINHÃO MUNCK	-
COMPRADOR	1	SOLDADOR	-	GUINDASTE	-
ORÇAMENTISTA	1	PINTOR	3		
		SERRALHEIRO	-		
		ENCANADOR	-		

TAREFAS REALIZADAS

- 1) PINTURA INTERNA
- 2) EXECUÇÃO DE LIMPEZA DE TERRENO
- 3)
- 4)
- 5)
- 6)
- 7)
- 8)
- 9)

OCORRÊNCIAS

- 1)
- 2)
- 3)
- 4)
- 5)

ASSINATURAS

Guilherme Henrique Bueno
Engenheiro Civil
CREA nº 5070547600

GUILHERME HENRIQUE BUENO
CREA Nº 5070547600
Construtora HGB LTDA.

RENAN AUGUSTO DE CARVALHO
CREA Nº 5070103369
Diretor do Departamento de Engenharia e Obras

Faint, illegible text at the top of the page, possibly a header or introductory paragraph.

Second section of faint, illegible text, appearing as several lines of a list or a short paragraph.

Third section of faint, illegible text, continuing the list or paragraph from the previous section.

Fourth section of faint, illegible text, possibly a concluding paragraph or a separate entry.

Fifth section of faint, illegible text at the bottom of the page, possibly a footer or a final note.



RELATÓRIO DIÁRIO DE OBRA (RDO)

Nº 188

OBRA: REFORMA UPA - UNIDADE DE PRONTO
ATENDIMENTO
CONTRATO: 011/2022 RESP. TÉCNICO: GUILHERME H. BUENO
ENDEREÇO: Avenida Monsenhor Demosthenes Paraná Brasil Pontes,
nº 1655 - Conjunto Habitacional Gilberto Rosseti -
Mococa/SP
INÍCIO: 12/05/2022 Nº CREA-SP: 5070547600
PRAZO: 05 MESES Nº DA ART: 28027230220768908

DATA:
06/02/2023

MANHÃ X
TARDE X
NOITE

MÃO DE OBRA INDIRETA		MÃO DE OBRA DIRETA		EQUIPAMENTOS	
FUNÇÃO / CARGO	QTDE	FUNÇÃO / CARGO	QTDE	DESCRIÇÃO	QTDE
GERENTE DE CONTRATO	-	AJUDANTE GERAL	1	ESCAVADEIRA HIDRÁULICA	-
ENGENHEIRO DE PRODUÇÃO	-	ARMADOR	-	RETRO ESCAVADEIRA	-
ENGENHEIRO DE SEGURANÇA	1	CARPINTEIRO	-	CAMINHÃO BASCULANTE	-
AUXILIAR ADMINISTRATIVO	1	PEDREIRO	1	CAMINHÃO MUNCK	-
COMPRADOR	1	SOLDADOR	-	GUINDASTE	-
ORÇAMENTISTA	1	PINTOR	3		
		SERRALHEIRO	-		
		ENCANADOR	-		

TAREFAS REALIZADAS

- 1) PINTURA INTERNA
- 2) EXECUÇÃO DE LIMPEZA DE TERRENO
- 3)
- 4)
- 5)
- 6)
- 7)
- 8)
- 9)

OCORRÊNCIAS

- 1)
- 2)
- 3)
- 4)
- 5)

ASSINATURAS

Guilherme Henrique Bueno
Engenheiro Civil
CREA nº 5070547600

GUILHERME HENRIQUE BUENO
CREA Nº 5070547600
Construtora HGB LTDA.

RENAN AUGUSTO DE CARVALHO
CREA Nº 5070103369
Diretor do Departamento de Engenharia e Obras



RELATÓRIO DIÁRIO DE OBRA (RDO)

Nº 189

OBRA: REFORMA UPA - UNIDADE DE PRONTO ATENDIMENTO
CONTRATO: 011/2022 RESP. TÉCNICO: GUILHERME H. BUENO
ENDEREÇO: Avenida Monsenhor Demosthenes Paraná Brasil Pontes, nº 1655 - Conjunto Habitacional Gilberto Rosseti - Mococa/SP.
INÍCIO: 12/05/2022 Nº CREA-SP: 5070547600
PRAZO: 05 MESES Nº DA ART: 28027230220768908

DATA: 07/02/2023
Weather icons: Sun, Cloud, Rain, Thunderstorm

MANHÃ X
TARDE X
NOITE

Table with 6 columns: Mão de Obra Indireta (Função/Cargo, Qtde), Mão de Obra Direta (Função/Cargo, Qtde), Equipamentos (Descrição, Qtde). Rows include Gerente de Contrato, Engenheiro de Produção, Técnico de Segurança, Auxiliar Administrativo, Comprador, Orçamentista, Ajudante Geral, Armador, Carpinteiro, Pedreiro, Soldador, Pintor, Serralheiro, Encanador, Escavadeira Hidráulica, Retro Escavadeira, Caminhão Basculante, Caminhão Munck, Guindaste.

TAREFAS REALIZADAS

- 1) PINTURA INTERNA
2) EXECUÇÃO DE LIMPEZA DE TERRENO
3)
4)
5)
6)
7)
8)
9)

OCORRÊNCIAS

- 1)
2)
3)
4)
5)

ASSINATURAS

Guilherme Henrique Bueno
Engenheiro Civil
CREA nº 5070547600
GUILHERME HENRIQUE BUENO
CREA Nº 5070547600
Construtora HGB LTDA.

RENAN AUGUSTO DE CARVALHO
CREA Nº 5070103369
Diretor do Departamento de Engenharia e Obras

The first part of the document discusses the importance of maintaining accurate records. It emphasizes that proper record-keeping is essential for ensuring the integrity and reliability of the data collected. This section also outlines the various methods used to collect and analyze the data, highlighting the challenges faced during the process.

The second part of the document provides a detailed overview of the experimental procedures. It describes the setup of the equipment, the calibration of the instruments, and the specific steps followed during the data collection phase. This section is crucial for understanding the methodology used in the study and for replicating the results.

The third part of the document presents the results of the experiments. It includes a series of tables and graphs that illustrate the data collected. The results show a clear trend, indicating that the variables being studied are significantly affected by the changes in the independent variables. The statistical analysis of the data further supports these findings, showing a strong correlation between the variables.

The fourth part of the document discusses the implications of the findings. It explores how the results of the study can be applied in practical scenarios, particularly in the field of engineering and technology. The study suggests that the findings could lead to the development of more efficient and reliable systems, which would have a significant impact on the industry.

The fifth part of the document concludes the study by summarizing the key findings and the overall objectives. It reiterates the importance of the research and the need for further studies in this area. The authors express their gratitude to the funding agencies and the participants who made the study possible.

The sixth part of the document provides a list of references, citing the various sources used in the study. These references include books, journal articles, and technical reports, all of which have contributed to the understanding of the subject matter. The list of references is comprehensive, covering a wide range of related topics and providing a solid foundation for the research.

The seventh part of the document includes a list of appendices, which contain additional information that supports the main text. These appendices include detailed diagrams, raw data tables, and supplementary calculations. They are provided to ensure the transparency and reproducibility of the study.

The eighth part of the document contains a list of figures, which are visual representations of the data collected. These figures include line graphs, bar charts, and scatter plots, all of which clearly illustrate the trends and relationships between the variables. The figures are well-labeled and easy to interpret, providing a clear visual summary of the study's findings.

The ninth part of the document includes a list of tables, which provide a structured and organized way to present the data. Each table is clearly labeled and contains the relevant data points, making it easy to access and analyze the information. The tables are an essential part of the study, providing a detailed and accurate record of the data collected.

The tenth part of the document contains a list of equations, which are used to describe the relationships between the variables. These equations are derived from the theoretical models and are used to predict the behavior of the system. The equations are clearly stated and accompanied by the necessary definitions and units, ensuring that they are easy to understand and use.

The final part of the document is a list of acknowledgments, where the authors express their appreciation to the individuals and organizations that supported the study. This section is a testament to the collaborative nature of the research and the support provided by the funding agencies and the participants.



RELATÓRIO DIÁRIO DE OBRA (RDO)

Nº 190

OBRA: REFORMA UPA - UNIDADE DE PRONTO
ATENDIMENTO
CONTRATO: 011/2022 RESP. TÉCNICO: GUILHERME H. BUENO
ENDEREÇO: Avenida Monsenhor Demosthenes Paraná Brasil Pontes,
nº 1655 - Conjunto Habitacional Gilberto Rosseti -
Mococa/SP. INÍCIO: 12/05/2022 Nº CREA-SP: 5070547600
PRAZO: 05 MESES Nº DA ART: 28027230220768908

DATA:
08/02/2023

MANHÃ X
TARDE X
NOITE

MÃO DE OBRA INDIRETA		MÃO DE OBRA DIRETA		EQUIPAMENTOS	
FUNÇÃO / CARGO	QTDE	FUNÇÃO / CARGO	QTDE	DESCRIÇÃO	QTDE
GERENTE DE CONTRATO	-	AJUDANTE GERAL	1	ESCAVADEIRA HIDRÁULICA	-
ENGENHEIRO DE PRODUÇÃO	-	ARMADOR	-	RETRO ESCAVADEIRA	-
TÉCNICO DE SEGURANÇA	1	CARPINTEIRO	-	CAMINHÃO BASCULANTE	-
AUXILIAR ADMINISTRATIVO	1	PEDREIRO	1	CAMINHÃO MUNCK	-
COMPRADOR	1	SOLDADOR	-	GUINDASTE	-
ORÇAMENTISTA	1	PINTOR	3		
		SERRALHEIRO	-		
		ENCANADOR	-		

TAREFAS REALIZADAS

- 1) PINTURA INTERNA
- 2) EXECUÇÃO DE LIMPEZA DE TERRENO
- 3)
- 4)
- 5)
- 6)
- 7)
- 8)
- 9)

OCORRÊNCIAS

- 1)
- 2)
- 3)
- 4)
- 5)

ASSINATURAS

Guilherme Henrique Bueno
Engenheiro Civil
CREA nº 5070547600

GUILHERME HENRIQUE BUENO
CREA Nº 5070547600
Construtora HGB LTDA.

RENAN AUGUSTO DE CARVALHO
CREA Nº 5070103369
Diretor do Departamento de Engenharia e Obras

Faint, illegible text at the top of the page, possibly a header or introductory paragraph.

Second section of faint, illegible text, appearing as several lines of a list or report.

Third section of faint, illegible text, continuing the list or report.

Fourth section of faint, illegible text, possibly a concluding paragraph or signature area.

Faint text at the bottom of the page, likely a footer or page number.



RELATÓRIO DIÁRIO DE OBRA (RDO)

Nº 191

OBRA: REFORMA UPA - UNIDADE DE PRONTO
 ATENDIMENTO
 ENDEREÇO: Avenida Monsenhor Demosthenes Paraná Brasil Pontes,
 nº 1655 - Conjunto Habitacional Gilberto Rosseti -
 Mococa/SP.

CONTRATO: 011/2022
 INÍCIO: 12/05/2022
 PRAZO: 05 MESES

RESP. TÉCNICO: GUILHERME H. BUENO
 Nº CREA-SP: 5070547600
 Nº DA ART: 28027230220768908

DATA: 09/02/2023

MANHÃ X
 TARDE X
 NOITE

MÃO DE OBRA INDIRETA		MÃO DE OBRA DIRETA		EQUIPAMENTOS	
FUNÇÃO / CARGO	QTDE	FUNÇÃO / CARGO	QTDE	DESCRIÇÃO	QTDE
GERENTE DE CONTRATO	-	AJUDANTE GERAL	1	ESCAVADEIRA HIDRÁULICA	-
ENGENHEIRO DE PRODUÇÃO	-	ARMADOR	-	RETRO ESCAVADEIRA	-
TÉCNICO DE SEGURANÇA	1	CARPINTEIRO	-	CAMINHÃO BASCULANTE	-
AUXILIAR ADMINISTRATIVO	1	PEDREIRO	1	CAMINHÃO MUNCK	-
COMPRADOR	1	SOLDADOR	-	GUINDASTE	-
ORÇAMENTISTA	1	PINTOR	3		
		SERRALHEIRO	-		
		ENCANADOR	-		

TAREFAS REALIZADAS

- 1) PINTURA INTERNA
- 2) EXECUÇÃO DE LIMPEZA DE TERRENO
- 3)
- 4)
- 5)
- 6)
- 7)
- 8)
- 9)

OCORRÊNCIAS

- 1)
- 2)
- 3)
- 4)
- 5)

ASSINATURAS

Guilherme Henrique Bueno
 Engenheiro Civil
 CREA nº 5070547600

GUILHERME HENRIQUE BUENO
 CREA Nº 5070547600
 Construtora HGB LTDA.

RENAN AUGUSTO DE CARVALHO
 CREA Nº 5070103369
 Diretor do Departamento de Engenharia e Obras





RELATÓRIO DIÁRIO DE OBRA (RDO)

Nº 192

OBRA: REFORMA UPA - UNIDADE DE PRONTO
 ATENDIMENTO
 ENDEREÇO: Avenida Monsenhor Demosthenes Paraná Brasil Pontes,
 nº 1655 - Conjunto Habitacional Gilberto Rosseti -
 Mococa/SP.

CONTRATO: 011/2022 RESP. TÉCNICO: GUILHERME H. BUENO
 INÍCIO: 12/05/2022 Nº CREA-SP: 5070547600
 PRAZO: 05 MESES Nº DA ART: 28027230220768908

DATA: 10/02/2023

☀ ☁ ☔ ☁

MANHÃ X
 TARDE X
 NOITE

MÃO DE OBRA INDIRETA		MÃO DE OBRA DIRETA		EQUIPAMENTOS	
FUNÇÃO / CARGO	QTDE	FUNÇÃO / CARGO	QTDE	DESCRIÇÃO	QTDE
GERENTE DE CONTRATO	-	AJUDANTE GERAL	1	ESCAVADEIRA HIDRÁULICA	-
ENGENHEIRO DE PRODUÇÃO	-	ARMADOR	-	RETRO ESCAVADEIRA	-
ENGENHEIRO DE SEGURANÇA	1	CARPINTEIRO	-	CAMINHÃO BASCULANTE	-
AUXILIAR ADMINISTRATIVO	1	PEDREIRO	1	CAMINHÃO MUNCK	-
COMPRADOR	1	SOLDADOR	-	GUINDASTE	-
ORÇAMENTISTA	1	PINTOR	3		
		SERRALHEIRO	-		
		ENCANADOR	-		

TAREFAS REALIZADAS

- 1) PINTURA INTERNA
- 2) EXECUÇÃO DE LIMPEZA DE TERRENO
- 3)
- 4)
- 5)
- 6)
- 7)
- 8)
- 9)

OCORRÊNCIAS

- 1)
- 2)
- 3)
- 4)
- 5)

ASSINATURAS

 Guilherme Henrique Bueno
 Engenheiro Civil
 CREA nº 5070547600

GUILHERME HENRIQUE BUENO
 CREA Nº 5070547600
 Construtora HGB LTDA.

RENAN AUGUSTO DE CARVALHO
 CREA Nº 5070103369
 Diretor do Departamento de Engenharia e Obras

Faint, illegible text at the top of the page, possibly a header or introductory paragraph.

Second section of faint, illegible text, appearing to be a list or a series of short paragraphs.

Third section of faint, illegible text, continuing the list or series of paragraphs.

Fourth section of faint, illegible text, possibly a concluding paragraph or a separate entry.

Faint text at the bottom of the page, likely a footer or a reference section.



RELATÓRIO DIÁRIO DE OBRA (RDO)

Nº 193

OBRA: REFORMA UPA - UNIDADE DE PRONTO
ATENDIMENTO
CONTRATO: 011/2022 RESP. TÉCNICO: GUILHERME H. BUENO
ENDEREÇO: Avenida Monsenhor Demosthenes Paraná Brasil Pontes,
nº 1655 - Conjunto Habitacional Gilberto Rosseti -
Mococa/SP. INÍCIO: 12/05/2022 Nº CREA-SP: 5070547600
PRAZO: 05 MESES Nº DA ART: 28027230220768908

DATA: 13/02/2023

☀️ ☁️ ☔️ ☁️⚡️

MANHÃ X
TARDE X
NOITE

MÃO DE OBRA INDIRETA		MÃO DE OBRA DIRETA		EQUIPAMENTOS	
FUNÇÃO / CARGO	QTDE	FUNÇÃO / CARGO	QTDE	DESCRIÇÃO	QTDE
GERENTE DE CONTRATO	-	AJUDANTE GERAL	1	ESCAVADEIRA HIDRÁULICA	-
ENGENHEIRO DE PRODUÇÃO	-	ARMADOR	-	RETRO ESCAVADEIRA	-
TÉCNICO DE SEGURANÇA	1	CARPINTEIRO	-	CAMINHÃO BASCULANTE	-
AUXILIAR ADMINISTRATIVO	1	PEDREIRO	1	CAMINHÃO MUNCK	-
COMPRADOR	1	SOLDADOR	-	GUINDASTE	-
ORÇAMENTISTA	1	PINTOR	3		
		SERRALHEIRO	-		
		ENCANADOR	-		

TAREFAS REALIZADAS

- 1) PINTURA INTERNA
- 2) EXECUÇÃO DE BASE EM BICA CORRIDA
- 3)
- 4)
- 5)
- 6)
- 7)
- 8)
- 9)

OCORRÊNCIAS

- 1)
- 2)
- 3)
- 4)
- 5)

ASSINATURAS

Guilherme Henrique Bueno
Engenheiro Civil
CREA nº 5070547600

GUILHERME HENRIQUE BUENO
CREA Nº 5070547600
Construtora HGB LTDA.

RENAN AUGUSTO DE CARVALHO
CREA Nº 5070103369
Diretor do Departamento de Engenharia e Obras

Faint, illegible text at the top of the page, possibly a header or introductory paragraph.

Second block of faint, illegible text, appearing to be a list or series of entries.

Third block of faint, illegible text, continuing the list or series of entries.

Fourth block of faint, illegible text, possibly a concluding paragraph or summary.

Fifth block of faint, illegible text at the bottom of the page, possibly a footer or reference.







RELATÓRIO DIÁRIO DE OBRA (RDO)

Nº 194

OBRA: REFORMA UPA - UNIDADE DE PRONTO
ATENDIMENTO
CONTRATO: 011/2022 RESP. TÉCNICO: GUILHERME H. BUENO
ENDEREÇO: Avenida Monsenhor Demosthenes Paraná Brasil Pontes,
nº 1655 - Conjunto Habitacional Gilberto Rosseti -
Mococa/SP. INÍCIO: 12/05/2022 Nº CREA-SP: 5070547600
PRAZO: 05 MESES Nº DA ART: 28027230220768908

DATA: 14/02/2023

MANHÃ	X			
TARDE	X			
NOITE				

MÃO DE OBRA INDIRETA		MÃO DE OBRA DIRETA		EQUIPAMENTOS	
FUNÇÃO / CARGO	QTDE	FUNÇÃO / CARGO	QTDE	DESCRIÇÃO	QTDE
GERENTE DE CONTRATO	-	AJUDANTE GERAL	1	ESCAVADEIRA HIDRÁULICA	-
ENGENHEIRO DE PRODUÇÃO	-	ARMADOR	-	RETRO ESCAVADEIRA	-
ENGENHEIRO DE SEGURANÇA	1	CARPINTEIRO	-	CAMINHÃO BASCULANTE	-
AUXILIAR ADMINISTRATIVO	1	PEDREIRO	1	CAMINHÃO MUNCK	-
COMPRADOR	1	SOLDADOR	-	GUINDASTE	-
ORÇAMENTISTA	1	PINTOR	3		
		SERRALHEIRO	-		
		ENCANADOR	-		

TAREFAS REALIZADAS

- 1) PINTURA INTERNA
- 2) EXECUÇÃO DE BASE E ESPALHAMENTO EM BICA CORRIDA
- 3)
- 4)
- 5)
- 6)
- 7)
- 8)
- 9)

OCORRÊNCIAS

- 1)
- 2)
- 3)
- 4)
- 5)

ASSINATURAS

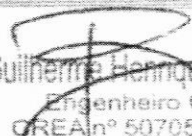
Guilherme Henrique Bueno
Engenheiro Civil
CREA nº 5070547600

GUILHERME HENRIQUE BUENO
CREA Nº 5070547600
Construtora HGB LTDA.

RENAN AUGUSTO DE CARVALHO
CREA Nº 5070103369
Diretor do Departamento de Engenharia e Obras

Faint, illegible text at the top of the page, possibly a header or title.

Second block of faint, illegible text, appearing as several lines of a paragraph.

Third block of faint, illegible text, continuing the document's content.

Fourth block of faint, illegible text, possibly a transition or a new section.

Fifth block of faint, illegible text at the bottom of the page, possibly a footer or concluding remarks.



CONSTRUTORA HGB

DECLARAÇÃO DE NÃO RETENÇÃO DE INSS EM NOTA FISCAL

A Prefeitura Municipal de Mococa – SP.

A empresa **CONSTRUTORA HGB LTDA.**, CNPJ 16.898.251/0001-75, Inscrição Estadual nº 680.020.310.111, estabelecida à Rod. Padre Donizetti KM 1, s/nº, Zona Rural, Tambaú – SP, vem através de seu sócio administrador abaixo assinado, declarar para os devidos fins que a empresa não faz a retenção do INSS na Nota Fiscal pois de acordo com a Legislação pertinente a não retenção, observa-se que órgãos públicos são excluídos da responsabilidade solidaria, nota-se também que a retenção só se faz em razão de execução de serviços como pode notar no Seção IV – Do Casos não Sujeitos à Retenção da IN 2110/2022 que classifica como OBRA ou SERVIÇO(doc. Em anexo).

INSTRUÇÃO NORMATIVA RFB Nº 2110/2022, DE 17 DE OUTUBRO DE 2022

o Casos não Sujeitos à Retenção

Art. 114. Não se aplica a retenção de que trata o art. 110 à contratação de serviços:

VII - por órgãos públicos da administração direta, autarquias e fundações de direito público, quando contratantes de obra de construção civil, reforma ou acréscimo, por meio de empreitada total, observado o disposto no inciso II do § 2º do art. 135.

Art. 135. São solidariamente obrigadas as pessoas que tenham interesse comum na situação que constitua o fato gerador da obrigação principal e as expressamente designadas por lei como tal. (CTN, art. 124, caput, incisos I e II)

§ 2º Excluem-se da responsabilidade solidária:

II - as contribuições previdenciárias decorrentes da contratação, qualquer que seja a forma, de serviços, inclusive de obra de construção civil, reforma ou acréscimo, por órgão público da administração direta, por autarquia e por fundação de direito público; e (Regulamento da Previdência Social, de 1999, art. 221-A, caput).

Atenciosamente;

Tambaú – SP, 28 de fevereiro de 2023.



CONSTRUTORA HGB LTDA.
Guilherme Henrique Bueno
Engenheiro Civil
CREA nº 5070847600

16.898.251/0001-75

CONSTRUTORA HGB LTDA. CONSTRUTORA HGB LTDA

Rod. Padre Donizetti, Km 1, S/N
Zona Rural

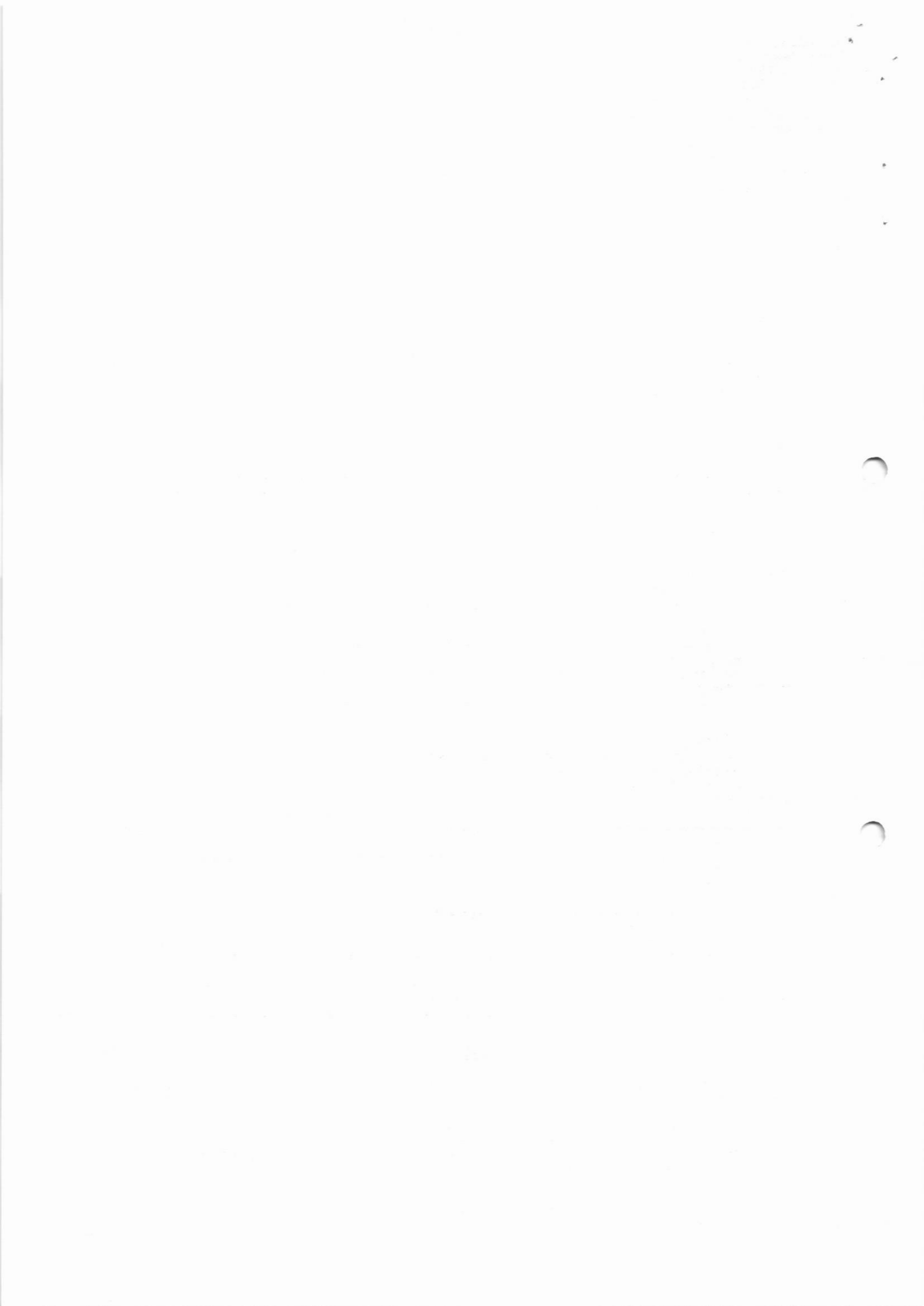
CEP 13710-000 - Tambaú - SP



DISCRIMINAÇÃO DE OBRAS E SERVIÇOS DE CONSTRUÇÃO CIVIL

(Conforme Classificação Nacional de Atividades Econômicas - CNAE)

41 - CONSTRUÇÃO DE EDIFÍCIOS

41.2 - CONSTRUÇÃO DE EDIFÍCIOS

41.20-4 CONSTRUÇÃO DE EDIFÍCIOS

4120-4/00 CONSTRUÇÃO DE EDIFÍCIOS (OBRA)

Esta subclasse compreende:

- a construção de edifícios residenciais de qualquer tipo;
- casas e residências unifamiliares;
- edifícios residenciais multifamiliares, incluindo edifícios de grande altura (arranha-céus);
- a construção de edifícios comerciais de qualquer tipo;
- consultórios e clínicas médicas;
- escolas;
- escritórios comerciais;
- hospitais;
- hotéis, motéis e outros tipos de alojamento;
- lojas, galerias e centros comerciais;
- restaurantes e outros estabelecimentos similares;
- shopping centers;
- a construção de edifícios destinados a outros usos específicos:
- armazéns e depósitos;
- edifícios garagem, inclusive garagens subterrâneas;
- edifícios para uso agropecuário;
- estações para trens e metropolitanos;
- estádios esportivos e quadras cobertas;
- igrejas e outras construções para fins religiosos (templos);
- instalações para embarque e desembarque de passageiros (em aeroportos, rodoviárias, portos, etc.);
- penitenciárias e presídios;
- postos de combustível;
- a construção de edifícios industriais (fábricas, oficinas, galpões industriais, etc.);
- as reformas, manutenções correntes, complementações e alterações de edifícios de qualquer natureza já existentes;
- a montagem de edifícios e casas pré-moldadas ou pré-fabricadas de qualquer material, de natureza permanente ou temporária, quando não realizadas pelo próprio fabricante.

Esta subclasse não compreende

- a fabricação e a montagem de casas de madeira (1622-6/01), de concreto (2330-3/04) ou de estrutura metálica (2511-0/00), pré-moldadas ou pré-fabricadas,

quando realizadas pelo próprio fabricante:

- a fabricação de estruturas metálicas (2511-0/00);
- a realização de empreendimentos imobiliários, residenciais ou não, provendo recursos financeiros, técnicos e materiais para a sua execução e posterior venda

(incorporação imobiliária) (4110-7/00);

- as obras de instalações elétricas (4321-5/00), hidráulicas, sanitárias e de gás (4322-3/01), etc.;
- os serviços de acabamento da construção (43.30-4);
- a execução de edifícios industriais e outros por contrato de construção por administração (4399-1/01);
- os serviços especializados de arquitetura (projetos arquitetônicos, urbanísticos e paisagísticos) (7111-1/00);
- os serviços especializados de engenharia (concepção de projetos estruturais e de instalações, supervisão e gerenciamento de projetos de construção) (7112-0/00).

42 - OBRAS DE INFRAESTRUTURA

42.1 - CONSTRUÇÃO DE RODOVIAS, FERROVIAS, OBRAS URBANAS E OBRAS-DE-ARTE ESPECIAIS

42.11-1 CONSTRUÇÃO DE RODOVIAS E FERROVIAS

4211-1/01 CONSTRUÇÃO DE RODOVIAS E FERROVIAS (OBRA)

Esta subclasse compreende:

- a construção e recuperação de autoestradas, rodovias e outras vias não-urbanas para passagem de veículos;
- a construção e recuperação de vias férreas de superfície ou subterrâneas, inclusive para metropolitanos (preparação do leito, colocação dos trilhos, etc.);
- a construção e recuperação de pistas de aeroportos;
- a pavimentação de autoestradas, rodovias e outras vias não urbanas; pontes, viadutos e túneis, inclusive em pistas de aeroportos;
- a instalação de barreiras acústicas;
- a construção de praças de pedágio.

Esta subclasse não compreende:

- a construção de terminais rodoviários e estações para trens metropolitanos (4120-4/00);
- a sinalização com pintura em rodovias e aeroportos (4211-1/02);
- a construção de obras-de-arte especiais (4212-0/00);
- a construção de obras de urbanização (ruas, praças e calçadas), inclusive a pavimentação dessas vias (4213-8/00);
- a construção de gasodutos, oleodutos e minerodutos (4223-5/00);
- a instalação de sistemas de iluminação e sinalização luminosa em vias públicas, rodovias, ferrovias, portos e aeroportos (4329-1/04);
- os serviços especializados de arquitetura (projetos arquitetônicos, urbanísticos e paisagísticos) (7111-1/00);
- os serviços especializados de engenharia (concepção de projetos estruturais e de instalações, supervisão e gerenciamento de projetos de construção) (7112-0/00).

4211-1/02 PINTURA PARA SINALIZAÇÃO EM PISTAS RODOVIÁRIAS E AEROPORTOS (SERVIÇO)

Esta subclasse compreende:

- a sinalização com pintura em rodovias e aeroportos;
- a instalação de placas de sinalização de tráfego e semelhantes.

Esta subclasse não compreende:

- a fabricação de placas e de painéis luminosos de sinalização de tráfego e semelhantes (32.99-0);
- a sinalização com pintura em vias urbanas, ruas e locais para estacionamento de veículos (4213-8/00);
- a instalação de sistemas de iluminação e sinalização luminosa em vias públicas, rodovias, ferrovias, portos e aeroportos (4329-1/04).

42.12-0 CONSTRUÇÃO DE OBRAS-DE-ARTE ESPECIAIS

4212-0/00 CONSTRUÇÃO DE OBRAS-DE-ARTE ESPECIAIS (OBRA)

Esta subclasse compreende:

- a construção e recuperação de pontes, viadutos, elevados, passarelas, etc.;
- a construção de túneis (urbanos, em rodovias, ferrovias, metropolitanos).

Esta subclasse não compreende:



- a construção de rodovias, vias férreas e pistas de aeroportos (4211-1/01);
- a construção de obras de urbanização (ruas, praças e calçadas), inclusive a pavimentação dessas vias (4213-8/00);
- as obras portuárias, marítimas e fluviais (4291-0/00);
- as obras de montagem industrial (4292-8/02);
- os serviços especializados de arquitetura (projetos arquitetônicos, urbanísticos e paisagísticos) (7111-1/00);
- os serviços especializados de engenharia (concepção de projetos estruturais e de instalações, supervisão e gerenciamento de projetos de construção) (7112-0/00);
- os serviços de paisagismo (8130-3/00).

42.13-8 OBRAS DE URBANIZAÇÃO - RUAS, PRAÇAS E CALÇADAS

4213-8/00 OBRAS DE URBANIZAÇÃO - RUAS, PRAÇAS E CALÇADAS (OBRA)

Esta subclasse compreende:

- a construção de vias urbanas, ruas e locais para estacionamento de veículos;
- a construção de praças e calçadas para pedestres;
- os trabalhos de superfície e pavimentação em vias urbanas, ruas, praças e calçadas;
- a sinalização com pintura em vias urbanas, ruas e locais para estacionamento de veículos.

Esta subclasse não compreende:

- a fabricação de placas e de painéis luminosos, a sinalização de tráfego e semelhantes (3299-0/04);
- a construção de rodovias, vias férreas e pistas de aeroportos (4211-1/01);
- a construção de obras-de-arte especiais (4212-0/00);
- a instalação de sistemas e equipamentos de iluminação pública e sinalização em vias urbanas, ruas, praças e calçadas (4329-1/04);
- os serviços especializados de arquitetura (projetos arquitetônicos, urbanísticos e paisagísticos) (7111-1/00);
- os serviços especializados de engenharia (concepção de projetos estruturais e de instalações, supervisão e gerenciamento de projetos de construção) (7112-0/00);
- os serviços de paisagismo (8130-3/00).

42.2 - OBRAS DE INFRAESTRUTURA PARA ENERGIA ELÉTRICA, TELECOMUNICAÇÕES, ÁGUA, ESGOTO E TRANSPORTE POR DUTOS

42.21-9 OBRAS PARA GERAÇÃO E DISTRIBUIÇÃO DE ENERGIA ELÉTRICA E PARA TELECOMUNICAÇÕES

4221-9/01 CONSTRUÇÃO DE BARRAGENS E REPRESAS PARA GERAÇÃO DE ENERGIA ELÉTRICA (OBRA)

Esta subclasse compreende:

- construção de barragens e represas para geração de energia elétrica.

Esta subclasse não compreende:

- a construção de usinas, estações e subestações hidrelétricas, eólicas, nucleares, termoeleétricas, etc. (4221-9/02).

4221-9/02 CONSTRUÇÃO DE ESTAÇÕES E REDES DE DISTRIBUIÇÃO DE ENERGIA ELÉTRICA (OBRA)

Esta subclasse compreende:

- a construção de usinas, estações e subestações hidrelétricas, eólicas, nucleares, termoeleétricas, etc.;
- a construção de redes de transmissão e distribuição de energia elétrica, inclusive o serviço de eletrificação rural;
- a construção de redes de eletrificação para ferrovias e metropolitanos.

Esta subclasse não compreende:

- a manutenção de redes de eletricidade quando executada por empresas de produção e distribuição de energia elétrica (grupo 35.1).

4221-9/03 MANUTENÇÃO DE REDES DE DISTRIBUIÇÃO DE ENERGIA ELÉTRICA (SERVIÇO)

Esta subclasse compreende:

- a manutenção de redes de distribuição de energia elétrica, quando executada por empresa não produtora ou distribuidora de energia elétrica.

Esta subclasse não compreende:

- a manutenção de redes de eletricidade, quando executada por empresas de produção e distribuição de energia elétrica (grupo 35.1).

4221-9/04 CONSTRUÇÃO DE ESTAÇÕES E REDES DE TELECOMUNICAÇÕES (OBRA)

Esta subclasse compreende:

- as obras para implantação de serviços de telecomunicações;
- a construção de redes de longa e média distância de telecomunicações;
- a execução de projetos de instalações para estações de telefonia e centrais telefônicas.

Esta subclasse não compreende:

- a instalação de cabos submarinos (4291-0/00);
- a manutenção de conexões operacionais a rede de telecomunicações em prédios residenciais, comerciais, industriais, etc. (6190-6/99).

4221-9/05 MANUTENÇÃO DE ESTAÇÕES E REDES DE TELECOMUNICAÇÕES (SERVIÇO)

Esta subclasse compreende:

- manutenção de estações e redes de longa e média distância de telecomunicações.

Esta subclasse não compreende:

- a manutenção de conexões operacionais a rede de telecomunicações em prédios residenciais, comerciais, industriais, etc. (6190-6/99);
- a instalação e reparação de sistemas de telecomunicações, como, por exemplo, estações telefônicas (9512-6/00).

42.22-7 CONSTRUÇÃO DE REDES DE ABASTECIMENTO DE ÁGUA, COLETA DE ESGOTO E CONSTRUÇÕES CORRELATAS

4222-7/01 CONSTRUÇÃO DE REDES DE ABASTECIMENTO DE ÁGUA, COLETA DE ESGOTO E CONSTRUÇÕES CORRELATAS, EXCETO OBRAS DE IRRIGAÇÃO

Esta subclasse compreende:

- a construção de sistemas para o abastecimento de água tratada: reservatórios de distribuição, estações elevatórias de bombeamento, linhas principais de adução

de longa e média distância e redes de distribuição de água (OBRA);

- a construção de redes de coleta de esgoto, inclusive de interceptores (OBRA);
- a construção de estações de tratamento de esgoto (ETE)(OBRA);
- a construção de estações de bombeamento de esgoto (OBRA);
- a construção de galerias pluviais (OBRA);
- a manutenção de redes de abastecimento de água tratada (SERVIÇO);
- a manutenção de redes de coleta e de sistemas de tratamento de esgoto (SERVIÇO).

Esta subclasse não compreende:

- as obras de irrigação (4222-7/02);
- a perfuração de poços de água (4399-1/05);
- a construção de emissários submarinos (4291-0/00);
- as obras de drenagem (4319-3/00);
- os serviços especializados de engenharia (concepção de projetos estruturais e de instalações, supervisão e gerenciamento de projetos de construção) (7112-0/00).

4222-7/02 OBRAS DE IRRIGAÇÃO (SERVIÇO)

Esta subclasse compreende:

- as obras de irrigação (canais).

Esta subclasse não compreende:

- a perfuração de poços de água (4399-1/05);

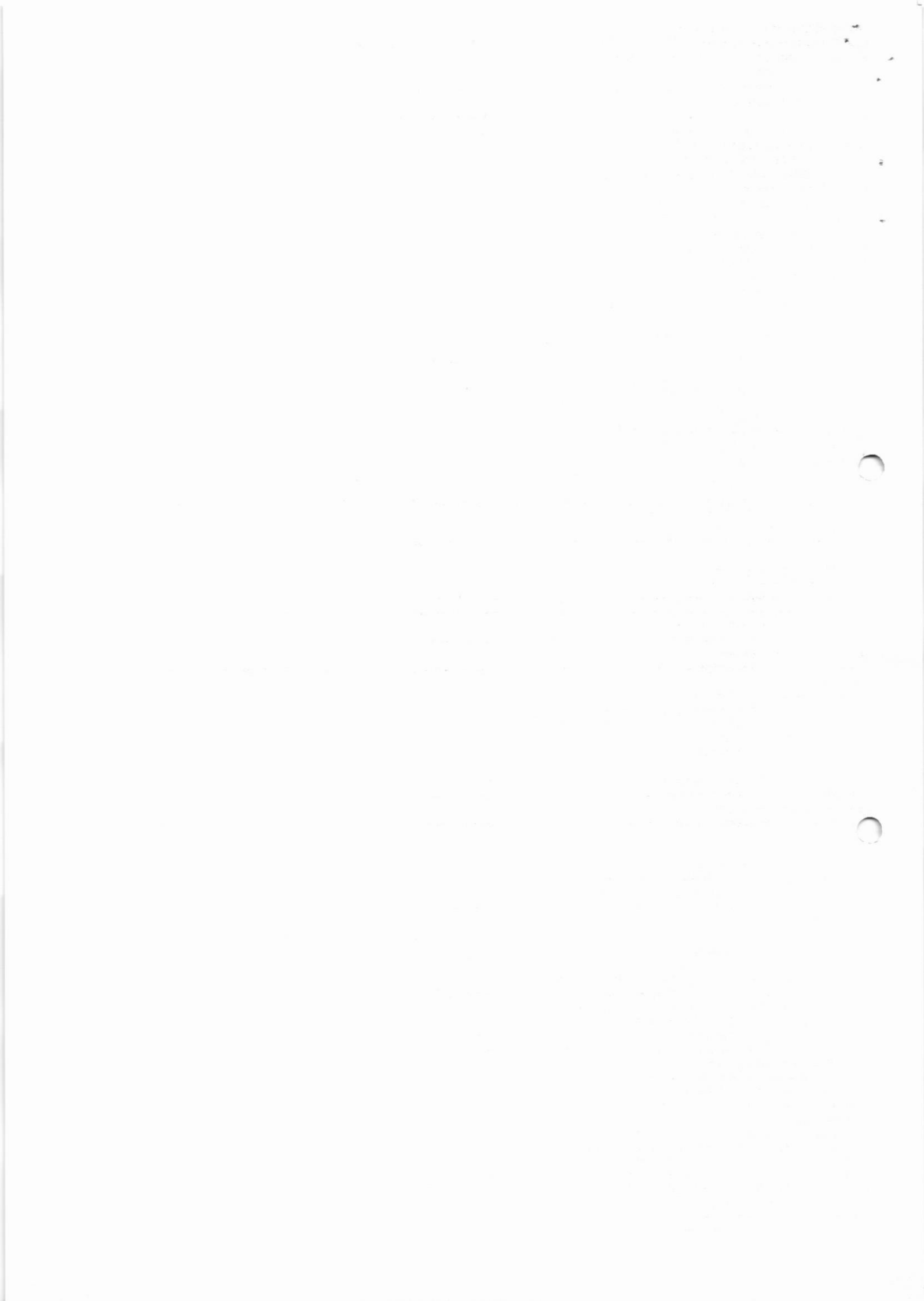

- as obras de drenagem (4319-3/00).

42 23-5 CONSTRUÇÃO DE REDES DE TRANSPORTES POR DUTOS, EXCETO PARA ÁGUA E ESGOTO

4223-5/00 CONSTRUÇÃO DE REDES DE TRANSPORTES POR DUTOS, EXCETO PARA ÁGUA E ESGOTO (OBRA)

Esta subclasse compreende:

- a construção de redes de transporte por dutos: oleodutos, gasodutos, minerodutos.

Esta subclasse não compreende:

- a construção de linhas principais de adução de longa e de média distâncias e redes de distribuição de água (4222-7/01);

- a construção de redes de coleta de esgoto, inclusive de interceptores (4222-7/01).

42 9 - CONSTRUÇÃO DE OUTRAS OBRAS DE INFRAESTRUTURA

42 91-0 OBRAS PORTUÁRIAS, MARÍTIMAS E FLUVIAIS

4291-0/00 OBRAS PORTUÁRIAS, MARÍTIMAS E FLUVIAIS

Esta subclasse compreende:

- as obras marítimas e fluviais, tais como:

- construção de instalações portuárias (OBRA);

- construção de portos e marinas (OBRA);

- construção de eclusas e canais de navegação (vias navegáveis) (OBRA);

- enrocamentos (SERVIÇO);

- obras de dragagem (SERVIÇO);

- aterro hidráulico (SERVIÇO);

- barragens, represas e diques, exceto para energia elétrica (OBRA);

- a construção de emissários submarinos (OBRA);

- a instalação de cabos submarinos (SERVIÇO)

Esta subclasse não compreende:

- a construção de instalações para embarque e desembarque de passageiros (aerportos, rodoviárias, portos, etc.) (4120-4/00);

- as obras de drenagem (4319-3/00).

42 92-8 MONTAGEM DE INSTALAÇÕES INDUSTRIAIS E DE ESTRUTURAS METÁLICAS

4292-8/01 MONTAGEM DE ESTRUTURAS METÁLICAS (SERVIÇO)

Esta subclasse compreende:

- a montagem de estruturas metálicas permanentes;

- os serviços de soldagem de estruturas metálicas.

Esta subclasse não compreende:

- a montagem de estruturas metálicas quando executada pelo próprio fabricante (2521-7/00);

- a montagem e instalação de máquinas e equipamentos industriais (3321-0/00);

- a montagem e desmontagem de andaimes, plataformas, fôrmas para concreto, escoramentos e outras estruturas temporárias (4399-1/02).

4292-8/02 OBRAS DE MONTAGEM INDUSTRIAL (SERVIÇO)

Esta subclasse compreende:

- as obras de montagem de instalações industriais (tubulações, redes de facilidades), tais como:

- refinarias;

- plantas de indústrias químicas.

Esta subclasse não compreende:

- a montagem e instalação de máquinas e equipamentos industriais (3321-0/00);

- a montagem e desmontagem de andaimes, plataformas, fôrmas para concreto, escoramentos e outras estruturas temporárias (4399-1/02).

42 99-5 OBRAS DE ENGENHARIA CIVIL NÃO ESPECIFICADAS ANTERIORMENTE

4299-5/01 CONSTRUÇÃO DE INSTALAÇÕES ESPORTIVAS E RECREATIVAS (OBRA)

Esta subclasse compreende:

- a construção de instalações esportivas e recreativas, tais como pistas de competição, quadras esportivas, piscinas olímpicas e outras construções similares.

Esta subclasse não compreende:

- a construção de estádios esportivos e quadras cobertas (4120-4/00).

4299-5/99 OUTRAS OBRAS DE ENGENHARIA CIVIL NÃO ESPECIFICADAS ANTERIORMENTE (OBRA)

Esta subclasse compreende:

- a construção de estruturas com tirantes;

- as obras de contenção;

- a construção de cortinas de proteção de encostas e muros de arrimo;

- a subdivisão de terras com benfeitorias (p. ex., construção de vias, serviços de infraestrutura, etc.).

Esta subclasse não compreende:

- os serviços especializados de engenharia (concepção de projetos estruturais e de instalações, supervisão e gerenciamento de projetos de construção)

7112-

0/00).

43 - SERVIÇOS ESPECIALIZADOS PARA CONSTRUÇÃO

43 1 - DEMOLIÇÃO E PREPARAÇÃO DO TERRENO

43 11-8 DEMOLIÇÃO E PREPARAÇÃO DE CANTEIROS DE OBRAS

4311-8/01 DEMOLIÇÃO DE EDIFÍCIOS E OUTRAS ESTRUTURAS (OBRA)

Esta subclasse compreende:

- o desmonte e demolição de estruturas previamente existentes (manual, mecanizada ou através de implosão).

Esta subclasse não compreende:

- a descontaminação do solo (3900-5/00);

- a preparação de canteiro e limpeza de terreno (4311-8/02);

- as obras de terraplenagem e escavações diversas para construção civil (4313-4/00);

- os derrocamentos (desmonte de rochas) (4313-4/00);

- a demarcação dos locais para construção (4319-3/00);

- a execução de fundações para edifícios e outras obras de engenharia civil (4391-6/00).

4311-8/02 PREPARAÇÃO DE CANTEIRO E LIMPEZA DE TERRENO (SERVIÇO)

Esta subclasse compreende:

- a preparação de canteiros de obras e limpeza do terreno.

Esta subclasse não compreende:

- a descontaminação do solo (3900-5/00);

- a demolição de edifícios (4311-8/01);

- as obras de terraplenagem e escavações diversas para construção civil (4313-4/00);

- os derrocamentos (desmonte de rochas) (4313-4/00);

- a demarcação dos locais para construção (4319-3/00);

- a execução de fundações para edifícios e outras obras de engenharia civil (4391-6/00).

43 12-6 PERFURAÇÕES E SONDAGENS

4312-6/00 PERFURAÇÕES E SONDAGENS (SERVIÇO)

Esta subclasse compreende:

- as sondagens destinadas à construção;

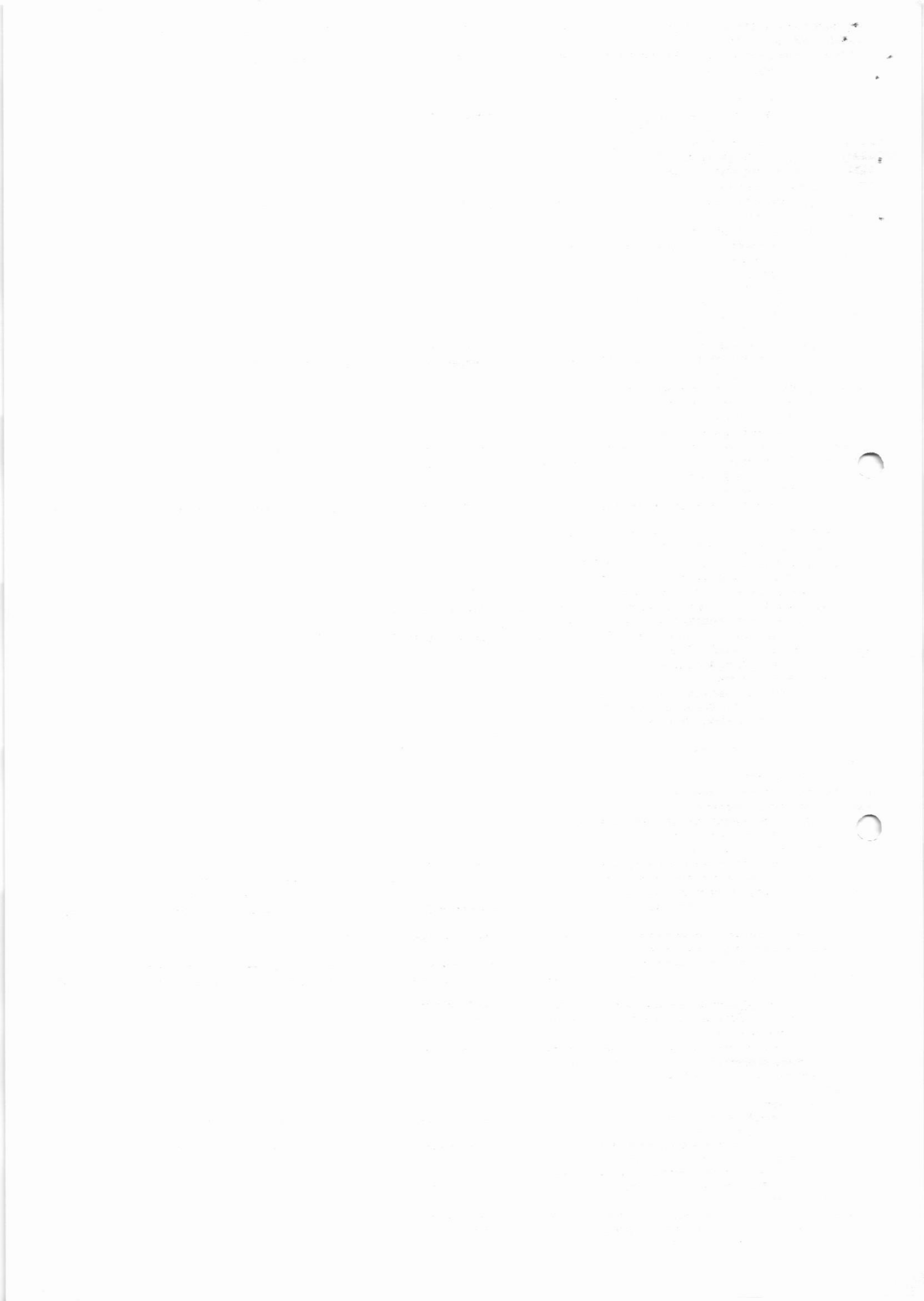

- as perfurações e furos para investigação do solo e núcleo para fins de construção, com propósitos geofísicos, geológicos e similares.

Esta subclasse não compreende:

- a exploração de campo de produção de petróleo e gás natural que inclua as investigações geofísicas, geológicas e sísmicas (0600-0/01);
- a perfuração de poços para exploração de petróleo e gás natural, incluídas as investigações geofísicas, geológicas e sísmicas, quando realizada pela própria empresa (0600-0/01), ou quando realizada por terceiros (0910-6/00);
- a execução de fundações para edifícios e outras obras de engenharia civil (4391-6/00);
- a perfuração e abertura de poços de água (4399-1/05);
- as atividades de prospecção geológica (7119-7/02).

43.13-4 OBRAS DE TERRAPLENAGEM

4313-4/00 OBRAS DE TERRAPLENAGEM (SERVIÇO)

Esta subclasse compreende:

- o conjunto de operações de escavação, transporte, depósito e compactação de terras, necessárias à realização de uma obra;
- a execução de escavações diversas para construção civil;
- os derrocamentos (desmonte de rochas);
- o nivelamento para a execução de obras viárias e de aeroportos;
- a destruição de rochas através de explosivos;
- o aluguel, com operador, de máquinas e equipamentos destinados aos serviços de terraplenagem.

Esta subclasse não compreende:

- a escavação de minas para fins de extração (divisões 05, 07 e 08);
- as obras de drenagem (4319-3/00);
- a execução de fundações para edifícios e outras obras de engenharia civil (4391-6/00).

43.19-3 SERVIÇOS DE PREPARAÇÃO DO TERRENO NÃO ESPECIFICADOS ANTERIORMENTE

4319-3/00 SERVIÇOS DE PREPARAÇÃO DO TERRENO NÃO ESPECIFICADOS ANTERIORMENTE (SERVIÇO)

Esta subclasse compreende:

- a drenagem do solo destinado à construção;
- a demarcação dos locais para construção;
- o rebaixamento de lençóis freáticos;
- a preparação de locais para mineração;
- a remoção de material inerte e outros tipos de refugo de locais de mineração, exceto os locais de extração de petróleo e gás natural;
- os nivelamentos diversos para construção civil, exceto para execução de obras viárias e de aeroportos;
- a drenagem de terrenos agrícolas ou florestais.

Esta subclasse não compreende:

- a perfuração de poços para exploração de petróleo e gás natural, incluídas as investigações geofísicas, geológicas e sísmicas, quando realizada pela própria empresa (0600-0/01), ou quando realizada por terceiros (0910-6/00);
- a descontaminação do solo (3900-5/00);
- a preparação de canteiro e limpeza de terreno (4311-8/02);
- a execução de escavações diversas para a construção (4313-4/00);
- o nivelamento para execução de obras viárias e de aeroportos (4313-4/00);
- a execução de fundações para edifícios e outras obras de engenharia civil (4391-6/00);
- a perfuração e abertura de poços de água (4399-1/05).

43.2 - INSTALAÇÕES ELÉTRICAS, HIDRÁULICAS E OUTRAS INSTALAÇÕES EM CONSTRUÇÕES

43.21-5 INSTALAÇÕES ELÉTRICAS

4321-5/00 INSTALAÇÃO E MANUTENÇÃO ELÉTRICA (SERVIÇO)

Esta subclasse compreende:

- a instalação, alteração, manutenção e reparo em todos os tipos de construções de:
- sistemas de eletricidade (cabos de qualquer tensão, fiação, materiais elétricos, etc.);
- cabos para instalações telefônicas e de comunicações;
- cabos para redes de informática e televisão a cabo, inclusive por fibra óptica;
- antenas coletivas e parabólicas;
- para-raios;
- sistemas de iluminação;
- sistemas de alarme contra incêndio;
- sistemas de alarme contra roubo;
- sistemas de controle eletrônico e automação predial;
- instalação de equipamentos elétricos para aquecimento.

Esta subclasse não compreende:

- a instalação de elevadores, escadas e esteiras rolantes de fabricação própria (28.22-4);
- a instalação, manutenção e reparação de elevadores, escadas e esteiras rolantes, exceto de fabricação própria (4329-1/03);
- a construção de redes de transmissão e distribuição de energia elétrica, inclusive o serviço de eletrificação rural (4221-9/02);
- as obras para implantação de serviços de telecomunicações (construção e manutenção de redes de longa e média distância de telecomunicações) (4221-9/04);
- a instalação de sistemas de aquecimento (coletor solar, gás e óleo), exceto elétricos (4322-3/01);
- a instalação de sistema de prevenção contra incêndio (4322-3/03);
- a montagem ou instalação de sistemas e equipamentos de iluminação e sinalização em vias públicas, portos e aeroportos (4329-1/04);
- o monitoramento, inclusive por meio remoto, de sistemas de alarme de segurança e incêndio eletrônicos, inclusive a sua instalação e manutenção (8020-0/00).

43.22-3 - INSTALAÇÕES HIDRÁULICAS, DE SISTEMAS DE VENTILAÇÃO E REFRIGERAÇÃO

4322-3/01 - INSTALAÇÕES HIDRÁULICAS, SANITÁRIAS E DE GÁS (SERVIÇO)

Esta subclasse compreende:

- a instalação, alteração, manutenção e reparo em todos os tipos de construções de:
- sistemas de aquecimento (coletor solar, gás e óleo), exceto elétricos;
- equipamentos hidráulicos e sanitários;
- ligações de gás;
- tubulações de vapor;
- a instalação, alteração, manutenção e reparo de rede para distribuição de gases e fluidos diversos (p. ex., oxigênio nos hospitais).

Esta subclasse não compreende:

- a instalação e manutenção de sistemas de refrigeração central, exceto industrial, quando realizadas pelo fabricante (2824-1/02);
- a instalação e manutenção de coletores solares de energia quando realizadas pelo fabricante (2629-1/99);
- as instalações de equipamentos elétricos para aquecimento (4321-5/00).

4322-3/02 INSTALAÇÃO E MANUTENÇÃO DE SISTEMAS CENTRAIS DE AR CONDICIONADO, DE VENTILAÇÃO E REFRIGERAÇÃO (SERVIÇO)

Esta subclasse compreende:

- a instalação, alteração, manutenção e reparo em todos os tipos de construções de:
- sistemas de refrigeração central, quando não realizados pelo fabricante;
- sistemas de ventilação mecânica controlada, inclusive exaustores;

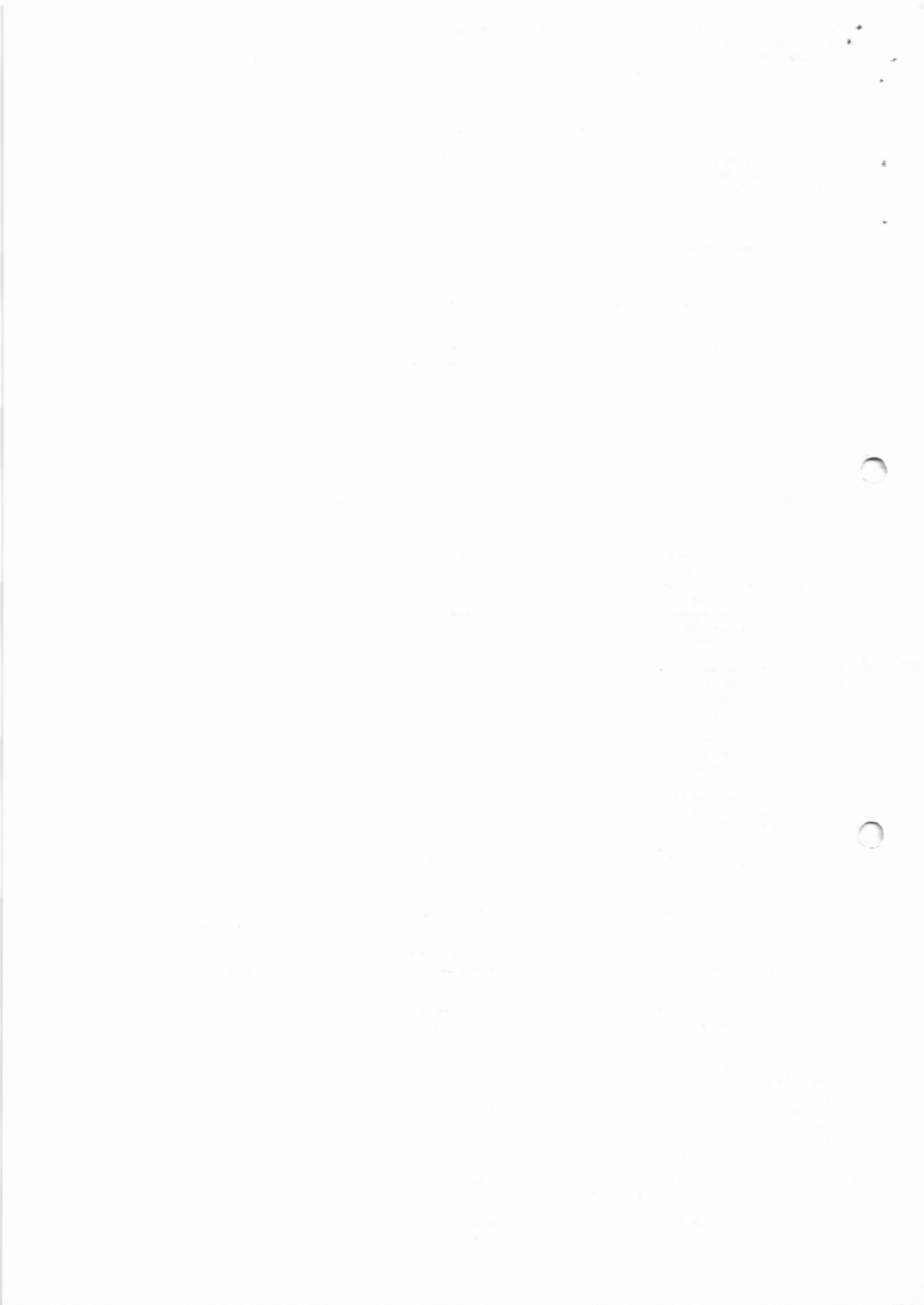

- a instalação de sistemas de aquecimento (coletor solar, gás e óleo), exceto elétricos.

Esta subclasse não compreende:

- a instalação e manutenção de sistemas de refrigeração central, exceto industrial, quando realizadas pelo fabricante (2824-1/02).

4322-3/03 INSTALAÇÕES DE SISTEMA DE PREVENÇÃO CONTRA INCÊNDIO (SERVIÇO)

Esta subclasse compreende:

- a instalação, alteração, manutenção e reparo, em todos os tipos de construções, de sistemas de prevenção contra incêndio.

Esta subclasse não compreende:

- o monitoramento, inclusive por meio remoto, de sistemas de alarme de segurança e incêndio eletrônicos, inclusive a sua instalação e manutenção (8020-0/00).

4329-1 OBRAS DE INSTALAÇÕES EM CONSTRUÇÕES NÃO ESPECIFICADAS ANTERIORMENTE

4329-1/01 INSTALAÇÃO DE PAINÉIS PUBLICITÁRIOS (SERVIÇO)

Esta subclasse compreende:

- a instalação de:

- anúncios e letreiros luminosos,

- outdoors;

- placas e painéis de identificação.

Esta subclasse não compreende:

- a fabricação de painéis e letreiros luminosos (3299-0/04);

- a colocação de anúncios e propagandas em outdoors (7312-2/00);

- o agenciamento de espaços para publicidade, exceto em veículos de comunicação (7312-2/00).

4329-1/02 INSTALAÇÃO DE EQUIPAMENTOS PARA ORIENTAÇÃO À NAVEGAÇÃO MARÍTIMA FLUVIAL E LACUSTRE (SERVIÇO)

Esta subclasse compreende:

- a instalação de equipamentos para orientação à navegação marítima, fluvial e lacustre.

4329-1/03 INSTALAÇÃO, MANUTENÇÃO E REPARAÇÃO DE ELEVADORES, ESCADAS E ESTEIRAS ROLANTES, EXCETO DE FABRICAÇÃO PRÓPRIA

(SERVIÇO)

Esta subclasse compreende:

- a montagem, instalação e reparação de equipamentos incorporados às construções, como elevadores, escadas e esteiras rolantes, portas automáticas e

giratórias, etc., por unidades especializadas, exceto quando realizada pelo próprio fabricante.

Esta subclasse não compreende:

- a instalação, manutenção e reparação de elevadores, escadas e esteiras rolantes para transporte e elevação de pessoas de fabricação própria (2822-4/01).

4329-1/04 MONTAGEM E INSTALAÇÃO DE SISTEMAS E EQUIPAMENTOS DE ILUMINAÇÃO E SINALIZAÇÃO EM VIAS PÚBLICAS, PORTOS E AEROPORTOS

(SERVIÇO)

Esta subclasse compreende:

- a montagem ou instalação de sistemas de iluminação e sinalização em vias públicas, rodovias, ferrovias, portos e aeroportos;

- a iluminação urbana e semáforos;

- a iluminação de pistas de decolagem.

Esta subclasse não compreende:

- a fabricação de placas e de painéis luminosos, a sinalização de tráfego e semelhantes (3299-0/04);

- a sinalização com pintura em rodovias e aeroportos (4211-1/02).

4329-1/05 TRATAMENTOS TÉRMICOS, ACÚSTICOS OU DE VIBRAÇÃO (SERVIÇO)

Esta subclasse compreende:

- os serviços de tratamento térmico, acústico ou de vibração.

4329-1/99 OUTRAS OBRAS DE INSTALAÇÕES EM CONSTRUÇÕES NÃO ESPECIFICADAS ANTERIORMENTE (SERVIÇO)

Esta subclasse compreende:

- a instalação de sistemas de limpeza por vácuo;

- o revestimento de tubulações.

Esta subclasse não compreende:

- a instalação de máquinas industriais (grupo 33.2);

- a instalação de sistemas de refrigeração e de aquecimento não elétricos (4322-3/01);

- a impermeabilização em edifícios e outras obras de engenharia civil (4330-4/01);

- a instalação de esquadrias de metal ou madeira (4330-4/02);

- a instalação de toldos e persianas (4330-4/99).

3.3 - OBRAS DE ACABAMENTO

3.30-4 OBRAS DE ACABAMENTO

4330-4/01 IMPERMEABILIZAÇÃO EM OBRAS DE ENGENHARIA CIVIL (SERVIÇO)

Esta subclasse compreende:

- a impermeabilização em edifícios e outras obras de engenharia civil.

Esta subclasse não compreende:

- a aplicação de revestimentos e de resinas em interiores e exteriores (4330-4/05).

4330-4/02 INSTALAÇÃO DE PORTAS, JANELAS, TETOS, DIVISÓRIAS E ARMÁRIOS EMBUTIDOS DE QUALQUER MATERIAL (SERVIÇO)

Esta subclasse compreende:

- a instalação de esquadrias de metal, madeira ou qualquer outro material, quando não realizada pelo fabricante;

- a instalação de portas, janelas, alisares de portas e janelas, cozinhas equipadas, escadas, equipamentos para lojas comerciais e similares, em madeira e outros

materiais, quando não realizada pelo fabricante;

- a execução de trabalhos em madeira em interiores, quando não realizada pelo fabricante;

- a instalação ou montagem de estandes para feiras e eventos diversos quando não integrada à atividade de criação.

Esta subclasse não compreende:

- a fabricação de esquadrias e forros de madeira (1622-6/02);

- a instalação de esquadrias e forros de madeira, quando realizada pelo fabricante (1622-6/02);

- a fabricação de esquadrias metálicas (2512-8/00);

- a instalação de esquadrias de metal, quando realizada pelo fabricante (2512-8/00);

- a montagem de estandes para feiras e eventos diversos quando integrada à atividade de criação (7319-0/01).

4330-4/03 OBRAS DE ACABAMENTO EM GESSO E ESTUQUE (SERVIÇO)

Esta subclasse compreende:

- os serviços de acabamento em gesso e estuque.

Esta subclasse não compreende:

- a impermeabilização em edifícios e outras obras de engenharia civil (4330-4/01);

- a limpeza especializada de exteriores de edifícios (4399-1/99);

- a atividade de decoração de interiores (7410-2/02);

- a limpeza geral de interiores de edifícios e outras estruturas (8121-4/00).

4330-4/04 SERVIÇOS DE PINTURA DE EDIFÍCIOS EM GERAL (SERVIÇO)



Esta subclasse compreende:

- os serviços de pintura, interior e exterior, em edificações de qualquer tipo;
- os serviços de pintura em obras de engenharia civil.

Esta subclasse não compreende:

- a sinalização com pintura em rodovias e aeroportos (4211-1/02);
- a sinalização com pintura em vias urbanas, ruas e locais para estacionamento de veículos (4213-8/00);
- os serviços de acabamento em gesso e estuque (4330-4/03);
- a colocação de papéis de parede (4330-4/05);
- a aplicação de revestimentos e de resinas em interiores e exteriores (4330-4/05).

4330-4/05 APLICAÇÃO DE REVESTIMENTOS E DE RESINAS EM INTERIORES E EXTERIORES (SERVIÇO)

Esta subclasse compreende:

- a colocação de revestimentos de cerâmica, azulejo, mármore, granito, pedras e outros materiais em paredes e pisos, tanto no interior quanto no exterior de

edificações;

- a colocação de tacos, carpetes e outros materiais de revestimento de pisos;
- a calafetagem, raspagem, polimento e aplicação de resinas em pisos;
- a colocação de papéis de parede.

Esta subclasse não compreende:

- a impermeabilização em obras de engenharia civil (4330-4/01);
- os serviços de limpeza de fachada, com jateamento de areia e semelhante (4399-1/99).

4330-4/99 OUTRAS OBRAS DE ACABAMENTO DA CONSTRUÇÃO (SERVIÇO)

Esta subclasse compreende:

- os serviços de chapisco, emboço e reboco;
- a instalação de toldos e persianas;
- a instalação de piscinas pré-fabricadas, quando não realizada pelo fabricante;
- a colocação de vidros, cristais e espelhos;
- outras atividades de acabamento em edificações, não especificadas anteriormente.

Esta subclasse não compreende:

- a impermeabilização em edifícios e outras obras de engenharia civil (4330-4/01);
- as obras de alvenaria (4399-1/03);

limpeza especializada de exteriores de edifícios (4399-1/99);

a atividade de decoração de interiores (7410-2/02);

a limpeza geral de interiores de edifícios e outras estruturas (8121-4/00).

43 9 - OUTROS SERVIÇOS ESPECIALIZADOS PARA CONSTRUÇÃO

43 91-6 OBRAS DE FUNDAÇÕES

4391-6/00 OBRAS DE FUNDAÇÕES

Esta subclasse compreende:

- a execução de fundações diversas para edifícios e outras obras de engenharia civil, inclusive a cravação de estacas (OBRA);
- a execução de reforço de fundações para edifícios e outras obras de engenharia civil (OBRA);
- o aluguel, com operador, de equipamentos para execução de fundações (SERVIÇO).

Esta subclasse não compreende:

- a perfuração de poços para exploração de petróleo e gás natural, incluídas as investigações geofísicas, geológicas e sísmicas, quando realizada pela própria

empresa (0600-0/01), ou quando realizada por terceiros (0910-6/00);

- as sondagens destinadas à construção civil (4312-6/00);

- as obras de terraplenagem (4313-4/00);

- o rebaixamento de lençóis freáticos e a drenagem do solo destinado à construção (4319-3/00);

- a perfuração e abertura de poços de água (4399-1/05);

- as atividades de prospecção geológica (7119-7/02).

43.99-1 SERVIÇOS ESPECIALIZADOS PARA CONSTRUÇÃO NÃO ESPECIFICADOS ANTERIORMENTE

4399-1/01 ADMINISTRAÇÃO DE OBRAS (SERVIÇO)

Esta subclasse compreende:

- as atividades de gerenciamento e execução de obras através de contrato de construção por administração;
- as atividades de direção e a responsabilidade técnica da obra.

Esta subclasse não compreende:

execução de obras por empreitada ou subempreitada (divisões 41 ou 42);

a incorporação de empreendimentos imobiliários (4110-7/00);

- os serviços especializados de engenharia (concepção de projetos estruturais e de instalações, supervisão, fiscalização e gerenciamento de projetos de construção) (7112-0/00).

4399-1/02 MONTAGEM E DESMONTAGEM DE ANDAIMES E OUTRAS ESTRUTURAS TEMPORÁRIAS (SERVIÇO)

Esta subclasse compreende:

- a montagem e desmontagem de plataformas de trabalho e andaimes, exceto o aluguel de andaimes e plataformas de trabalho;
- a montagem e desmontagem de fôrmas para concreto e escoramentos;
- a montagem e desmontagem de estruturas temporárias.

Esta subclasse não compreende:

- a montagem e instalação de máquinas e equipamentos industriais (divisão 33);

- o aluguel de andaimes e plataformas de trabalho sem montagem e desmontagem (7732-2/02);

- a montagem e desmontagem de estruturas metálicas permanentes por conta de terceiros (4292-8/01).

4399-1/03 OBRAS DE ALVENARIA (OBRA)

Esta subclasse compreende:

- as obras de alvenaria.

Esta subclasse não compreende:

- os serviços de chapisco, emboço e reboco (4330-4/99).

4399-1/04 SERVIÇOS DE OPERAÇÃO E FORNECIMENTO DE EQUIPAMENTOS PARA TRANSPORTE E ELEVAÇÃO DE CARGAS E PESSOAS PARA USO EM

OBRAS (SERVIÇO)

Esta subclasse compreende:

- o aluguel com operador ou os serviços de operação e fornecimento de equipamentos para transporte e elevação de cargas e pessoas para uso em obras, tais

como:

- elevadores de obras;
- empilhadeiras;

- guindastes e gruas.

Esta subclasse não compreende:

- a execução de obras por empreitada ou subempreitada (divisões 41 ou 42);

- o aluguel de máquinas e equipamentos para construção sem operador (7732-2/01);

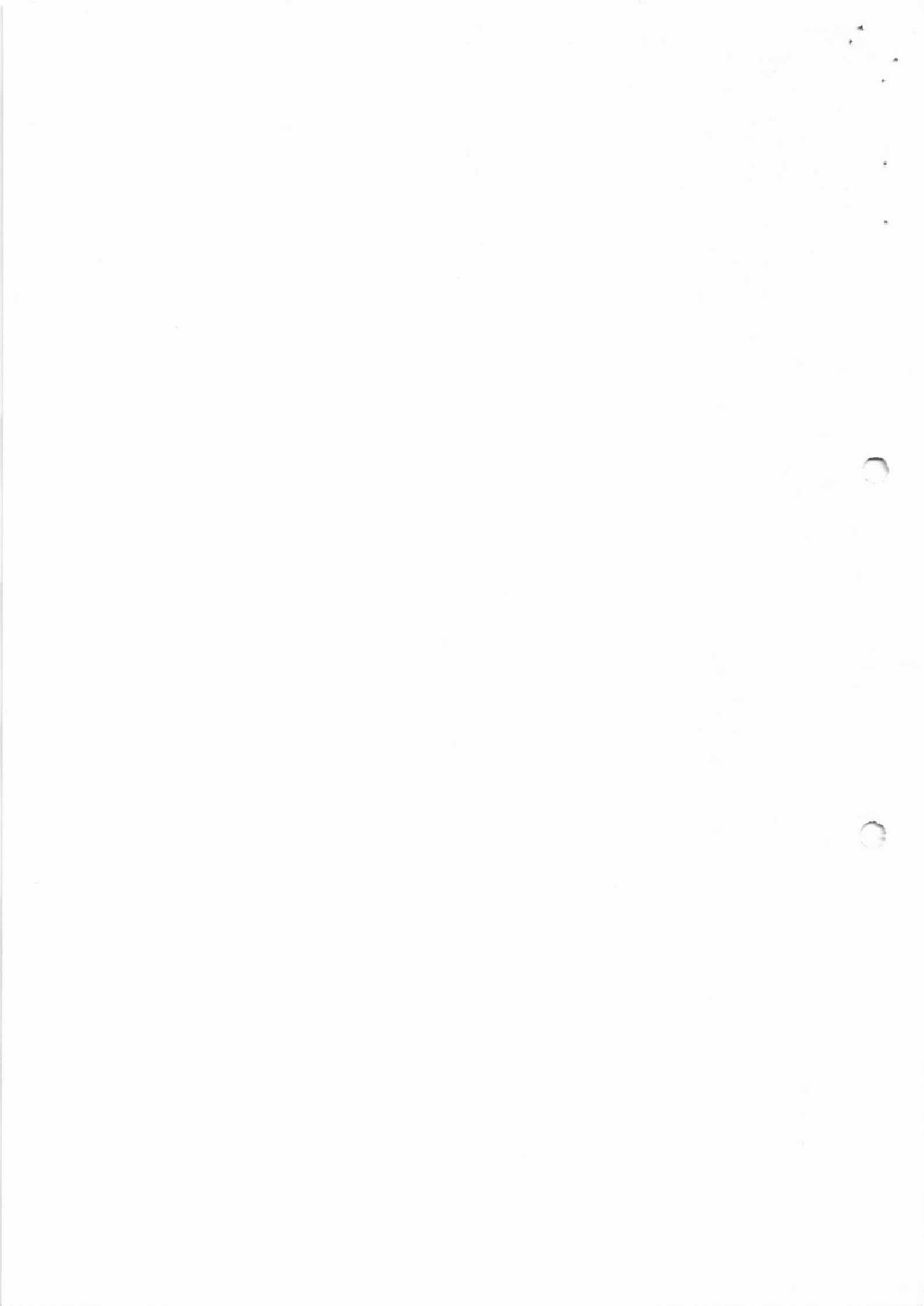

- o aluguel de andaimes e plataformas de trabalho sem montagem e desmontagem (7732-2/02).

4399-1/05 PERFURAÇÃO E CONSTRUÇÃO DE POÇOS DE ÁGUA (OBRA)

Esta subclasse compreende:

- a perfuração e construção de poços de água.

4399-1/99 SERVIÇOS ESPECIALIZADOS PARA CONSTRUÇÃO NÃO ESPECIFICADOS ANTERIORMENTE

Esta subclasse compreende:

- a construção de fornos industriais (OBRA);

- a construção de partes de edifícios, tais como: telhados, coberturas, chaminés, lareiras, churrasqueiras, etc. (OBRA);

- os serviços de limpeza de fachadas, com jateamento de areia, vapor e semelhantes (SERVIÇO).

Esta subclasse não compreende:

- a execução de obras por empreitada ou subempreitada (divisões 41 ou 42);

- as obras de montagem industrial (4292-8/02);

- a impermeabilização em edifícios e outras obras de engenharia civil (4330-4/01);

- o aluguel de máquinas e equipamentos para construção sem operador (7732-2/01);

- o aluguel de andaimes e plataformas de trabalho sem montagem e desmontagem (7732-2/02).

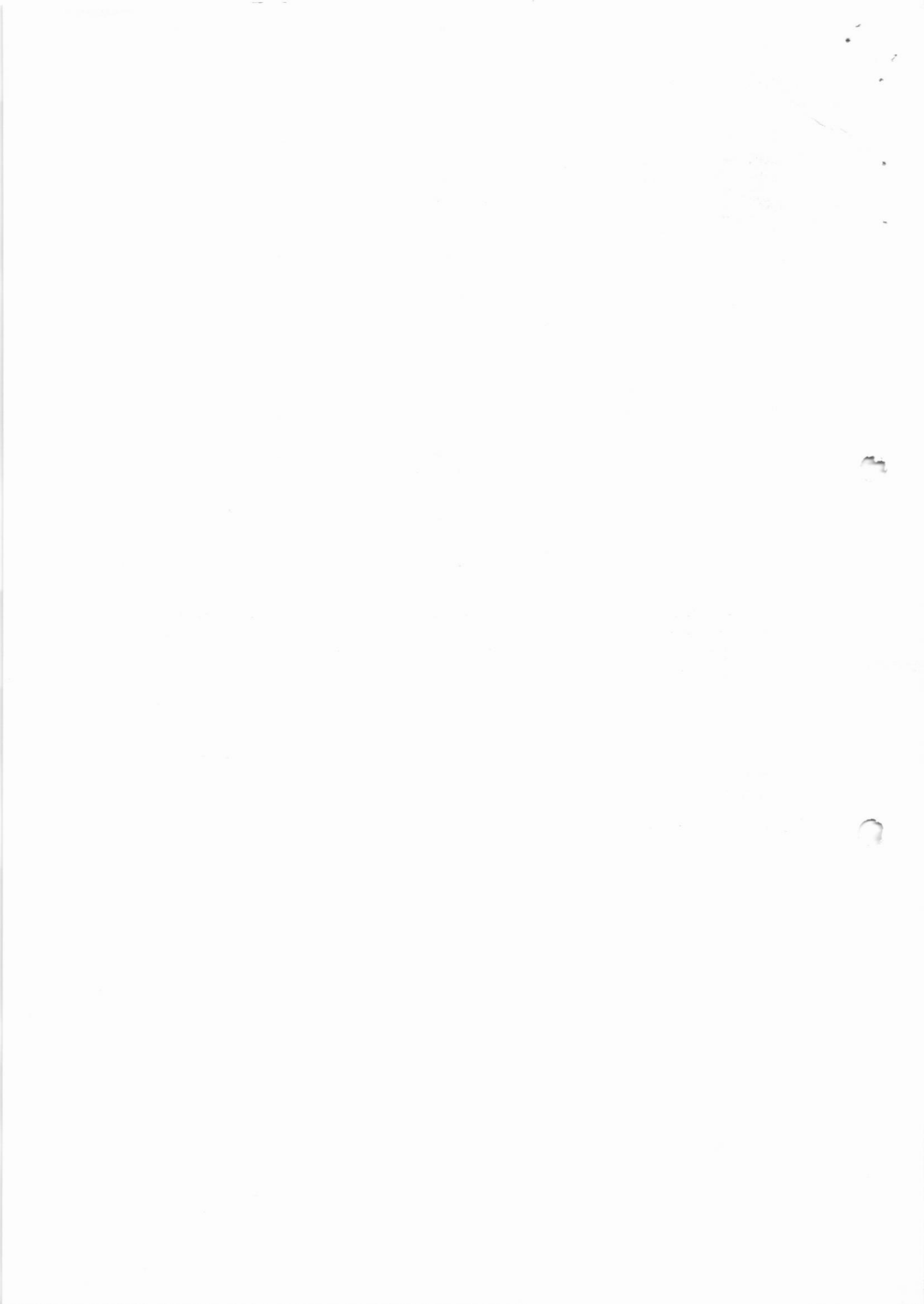



MINISTÉRIO DA FAZENDA
Secretaria da Receita Federal do Brasil
Procuradoria-Geral da Fazenda Nacional

**CERTIDÃO POSITIVA COM EFEITOS DE NEGATIVA DE DÉBITOS RELATIVOS AOS TRIBUTOS
FEDERAIS E À DÍVIDA ATIVA DA UNIÃO**

Nome: CONSTRUTORA HGB LTDA.
CNPJ: 16.898.251/0001-75

Ressalvado o direito de a Fazenda Nacional cobrar e inscrever quaisquer dívidas de responsabilidade do sujeito passivo acima identificado que vierem a ser apuradas, é certificado que:

1. constam débitos administrados pela Secretaria da Receita Federal do Brasil (RFB) com exigibilidade suspensa nos termos do art. 151 da Lei nº 5.172, de 25 de outubro de 1966 - Código Tributário Nacional (CTN), ou objeto de decisão judicial que determina sua desconsideração para fins de certificação da regularidade fiscal, ou ainda não vencidos; e
2. não constam inscrições em Dívida Ativa da União (DAU) na Procuradoria-Geral da Fazenda Nacional (PGFN).

Conforme disposto nos arts. 205 e 206 do CTN, este documento tem os mesmos efeitos da certidão negativa.

Esta certidão é válida para o estabelecimento matriz e suas filiais e, no caso de ente federativo, para todos os órgãos e fundos públicos da administração direta a ele vinculados. Refere-se à situação do sujeito passivo no âmbito da RFB e da PGFN e abrange inclusive as contribuições sociais previstas nas alíneas 'a' a 'd' do parágrafo único do art. 11 da Lei nº 8.212, de 24 de julho de 1991.

A aceitação desta certidão está condicionada à verificação de sua autenticidade na Internet, nos endereços <<http://rfb.gov.br>> ou <<http://www.pgfn.gov.br>>.

Certidão emitida gratuitamente com base na Portaria Conjunta RFB/PGFN nº 1.751, de 2/10/2014.

Emitida às 09:56:20 do dia 21/10/2022 <hora e data de Brasília>.

Válida até 19/04/2023.

Código de controle da certidão: **6965.B100.AD7D.EFCE**

Qualquer rasura ou emenda invalidará este documento.

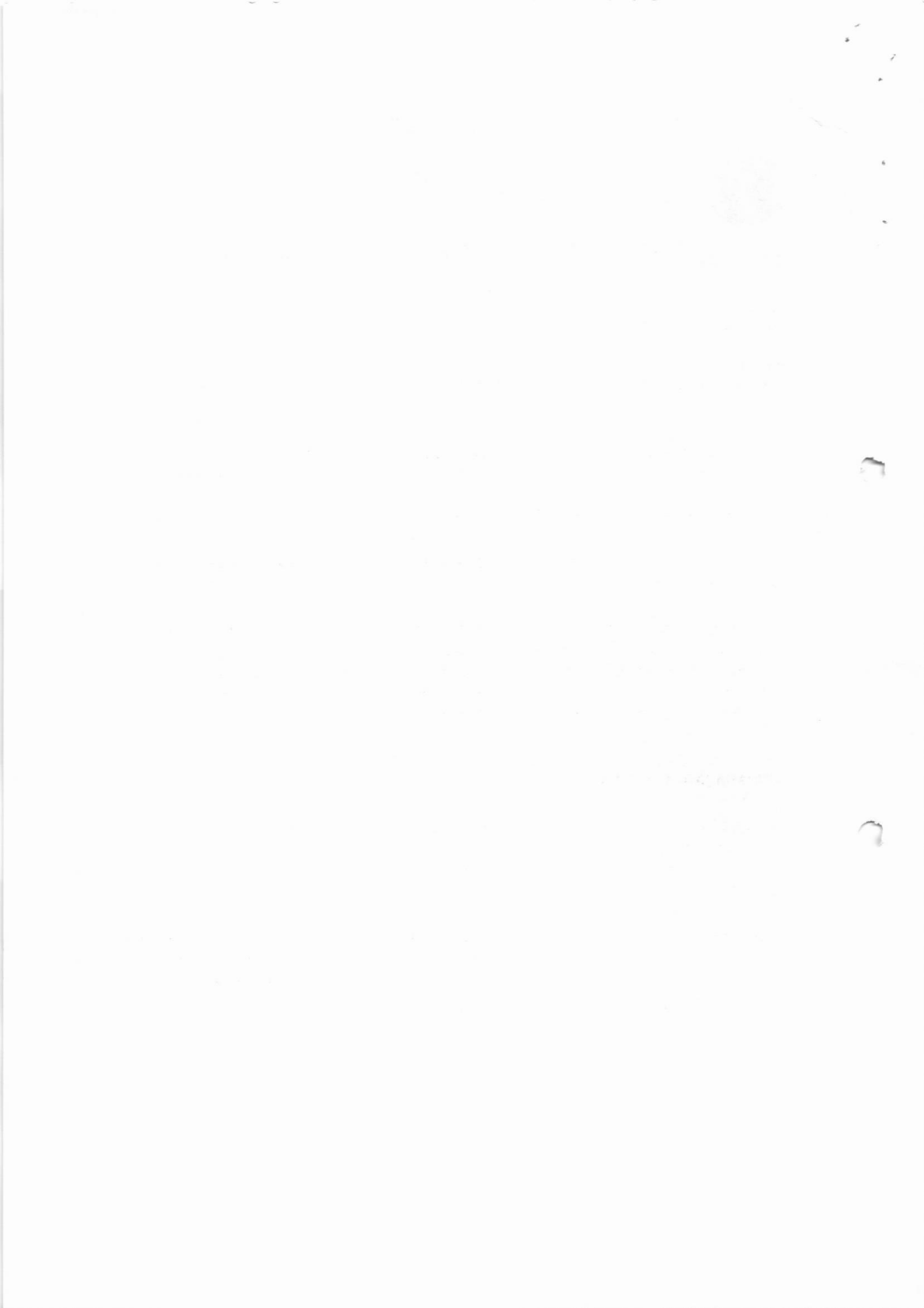



PODER JUDICIÁRIO
JUSTIÇA DO TRABALHO

CERTIDÃO NEGATIVA DE DÉBITOS TRABALHISTAS

Nome: CONSTRUTORA HGB LTDA. (MATRIZ E FILIAIS)

CNPJ: 16.898.251/0001-75

Certidão n°: 7844098/2023

Expedição: 22/02/2023, às 15:07:00

Validade: 21/08/2023 - 180 (cento e oitenta) dias, contados da data de sua expedição.

Certifica-se que **CONSTRUTORA HGB LTDA. (MATRIZ E FILIAIS)**, inscrito(a) no CNPJ sob o n° **16.898.251/0001-75**, **NÃO CONSTA** como inadimplente no Banco Nacional de Devedores Trabalhistas.

Certidão emitida com base nos arts. 642-A e 883-A da Consolidação das Leis do Trabalho, acrescentados pelas Leis ns.º 12.440/2011 e 13.467/2017, e no Ato 01/2022 da CGJT, de 21 de janeiro de 2022. Os dados constantes desta Certidão são de responsabilidade dos Tribunais do Trabalho.

No caso de pessoa jurídica, a Certidão atesta a empresa em relação a todos os seus estabelecimentos, agências ou filiais.

A aceitação desta certidão condiciona-se à verificação de sua autenticidade no portal do Tribunal Superior do Trabalho na Internet (<http://www.tst.jus.br>).

Certidão emitida gratuitamente.

INFORMAÇÃO IMPORTANTE

Do Banco Nacional de Devedores Trabalhistas constam os dados necessários à identificação das pessoas naturais e jurídicas inadimplentes perante a Justiça do Trabalho quanto às obrigações estabelecidas em sentença condenatória transitada em julgado ou em acordos judiciais trabalhistas, inclusive no concernente aos recolhimentos previdenciários, a honorários, a custas, a emolumentos ou a recolhimentos determinados em lei; ou decorrentes de execução de acordos firmados perante o Ministério Público do Trabalho, Comissão de Conciliação Prévia ou demais títulos que, por disposição legal, contiver força executiva.



Voltar

Imprimir



Certificado de Regularidade do FGTS - CRF

Inscrição: 16.898.251/0001-75
Razão Social: CONSTRUTORA HGB LTDA
Endereço: ROD PADRE DONIZETTI SN KM1 / ZONA RURAL / TAMBAU / SP / 13710-000

A Caixa Econômica Federal, no uso da atribuição que lhe confere o Art. 7, da Lei 8.036, de 11 de maio de 1990, certifica que, nesta data, a empresa acima identificada encontra-se em situação regular perante o Fundo de Garantia do Tempo de Serviço - FGTS.

O presente Certificado não servirá de prova contra cobrança de quaisquer débitos referentes a contribuições e/ou encargos devidos, decorrentes das obrigações com o FGTS.

Validade: 18/02/2023 a 19/03/2023

Certificação Número: 2023021800481168506395

Informação obtida em 28/02/2023 12:46:34

A utilização deste Certificado para os fins previstos em Lei esta condicionada a verificação de autenticidade no site da Caixa:
www.caixa.gov.br

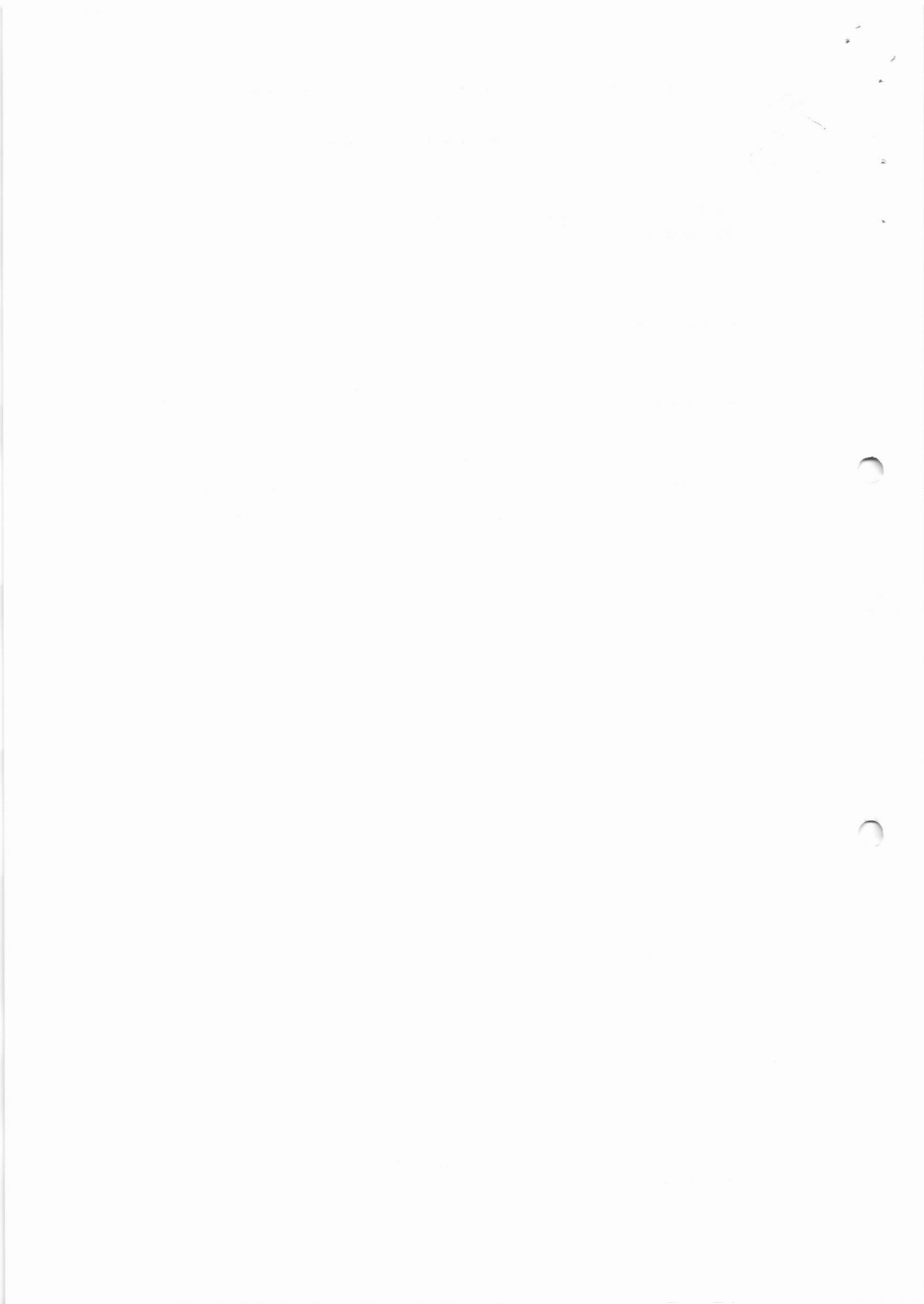



PROCURADORIA GERAL DO ESTADO

Procuradoria da Dívida Ativa

Certidão Negativa de Débitos Tributários da Dívida Ativa do Estado de São Paulo

CNPJ Base: 16.898.251

Ressalvado o direito de a Fazenda do Estado de São Paulo cobrar ou inscrever quaisquer dívidas de responsabilidade da pessoa jurídica/física acima identificada que vierem a ser apuradas, é certificado que:

não constam débitos inscritos em Dívida Ativa de responsabilidade do Interessado(a).

Tratando-se de CRDA emitida para pessoa jurídica, a pesquisa na base de dados é feita por meio do CNPJ Base, de modo que a certidão negativa abrange todos os estabelecimentos do contribuinte, cuja raiz do CNPJ seja aquela acima informada.

Certidão nº 44053924

Data e hora da emissão 22/02/2023 15:05:52

Validade 30 (TRINTA) dias, contados da emissão.

Certidão emitida nos termos da Resolução Conjunta SF-PGE nº 2, de 9 de maio de 2013.

Qualquer rasura ou emenda invalidará este documento.

A aceitação desta certidão está condicionada à verificação de sua autenticidade no sítio
<http://www.dividaativa.pge.sp.gov.br>

Folha 1 de 1

(hora de Brasília)





Secretaria da Fazenda e Planejamento do Estado de São Paulo

Débitos Tributários Não Inscritos na Dívida Ativa do Estado de São Paulo

CNPJ: 16.898.251/0001-75

Ressalvado o direito da Secretaria da Fazenda e Planejamento do Estado de São Paulo de apurar débitos de responsabilidade da pessoa jurídica acima identificada, é certificado que **não constam débitos** declarados ou apurados pendentes de inscrição na Dívida Ativa de responsabilidade do estabelecimento matriz/filial acima identificado.

Certidão nº 23020674590-51

Data e hora da emissão 22/02/2023 15:06:03

Validade 6 (seis) meses, contados da data de sua expedição.

Qualquer rasura ou emenda invalidará este documento.

A aceitação desta certidão está condicionada à verificação de sua autenticidade no sítio www.pfe.fazenda.sp.gov.br

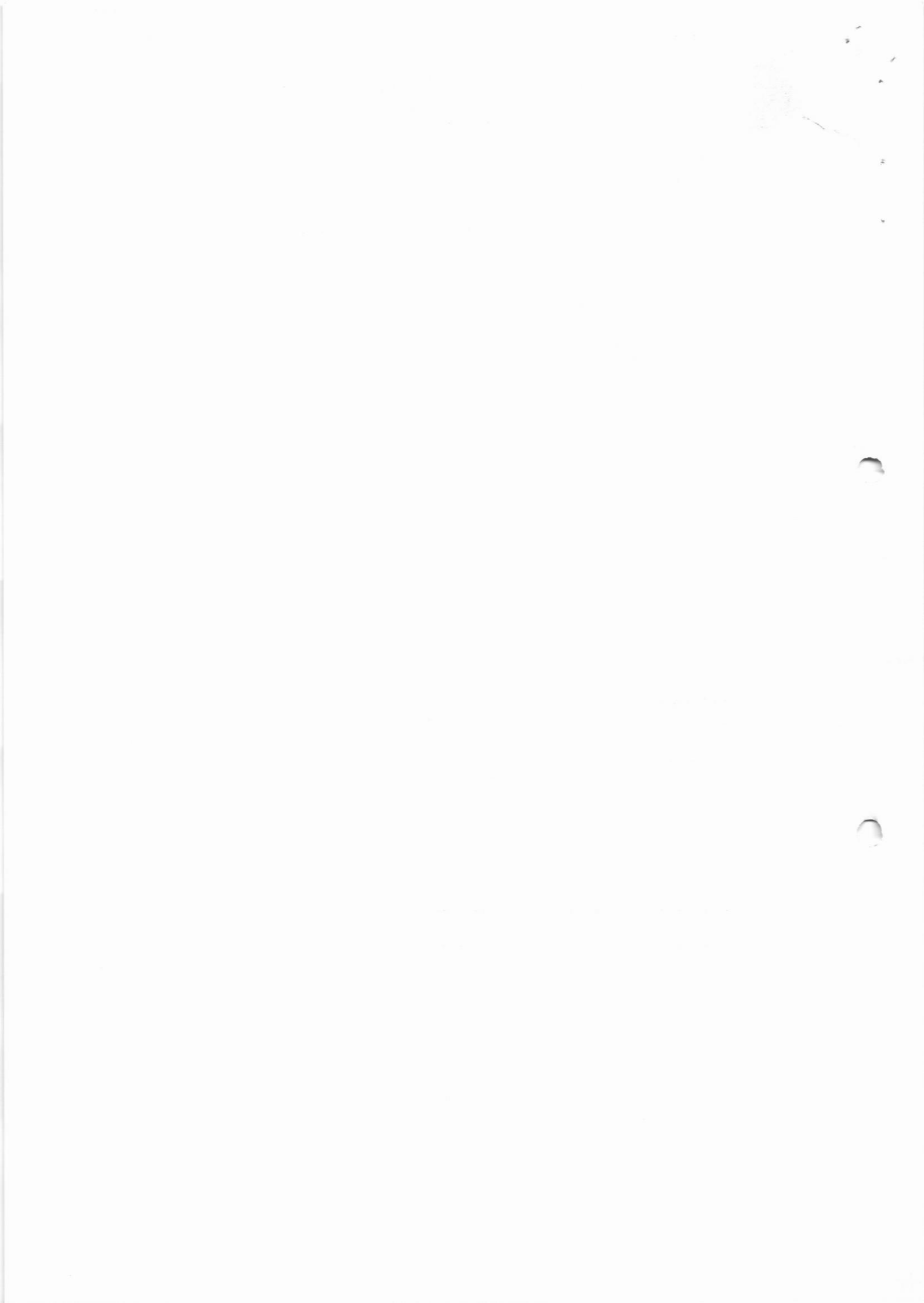



PREFEITURA MUNICIPAL DE TAMBAÚ

Secretaria Municipal de Finanças
Departamento de Rendas Municipal

Certidão Negativa de Tributos Municipais

Certidão número : 5168-0421-4855
Contribuinte : CONSTRUTORA HGB LTDA
CNPJ / CPF : 16.898.251/0001-75
Inscrição : 24854
Endereço : ROD: PADRE DONIZETTI - SP 332, 0 Compl., KM 1.
Bairro : ZONA RURAL, CEP: 13710-000.
Cidade : TAMBAÚ - SP.
Emitida em : 28/02/2023 às 12:49:29
Válida até : 30/03/2023

Ressalvando o direito que cabe a Fazenda Pública Municipal de exigir na forma da Legislação vigente, os Tributos ou quaisquer outros emolumentos que por ventura venham a ser apurados;

Certifica que em relação ao contribuinte acima descrito nada deve até a emissão desta, em relação aos Tributos Municipais, inclusive Imobiliários e Mobiliários, administrados pela Secretaria da Fazenda Municipal.

As informações desta estão contidas em nosso Cadastro.

Certidão expedida via Internet

A autenticidade desta certidão deverá ser confirmada na página da Secretaria Municipal de Finanças (<http://sistemas.tambaú.sp.gov.br:12000/online/servlet/autenticadocumento>).

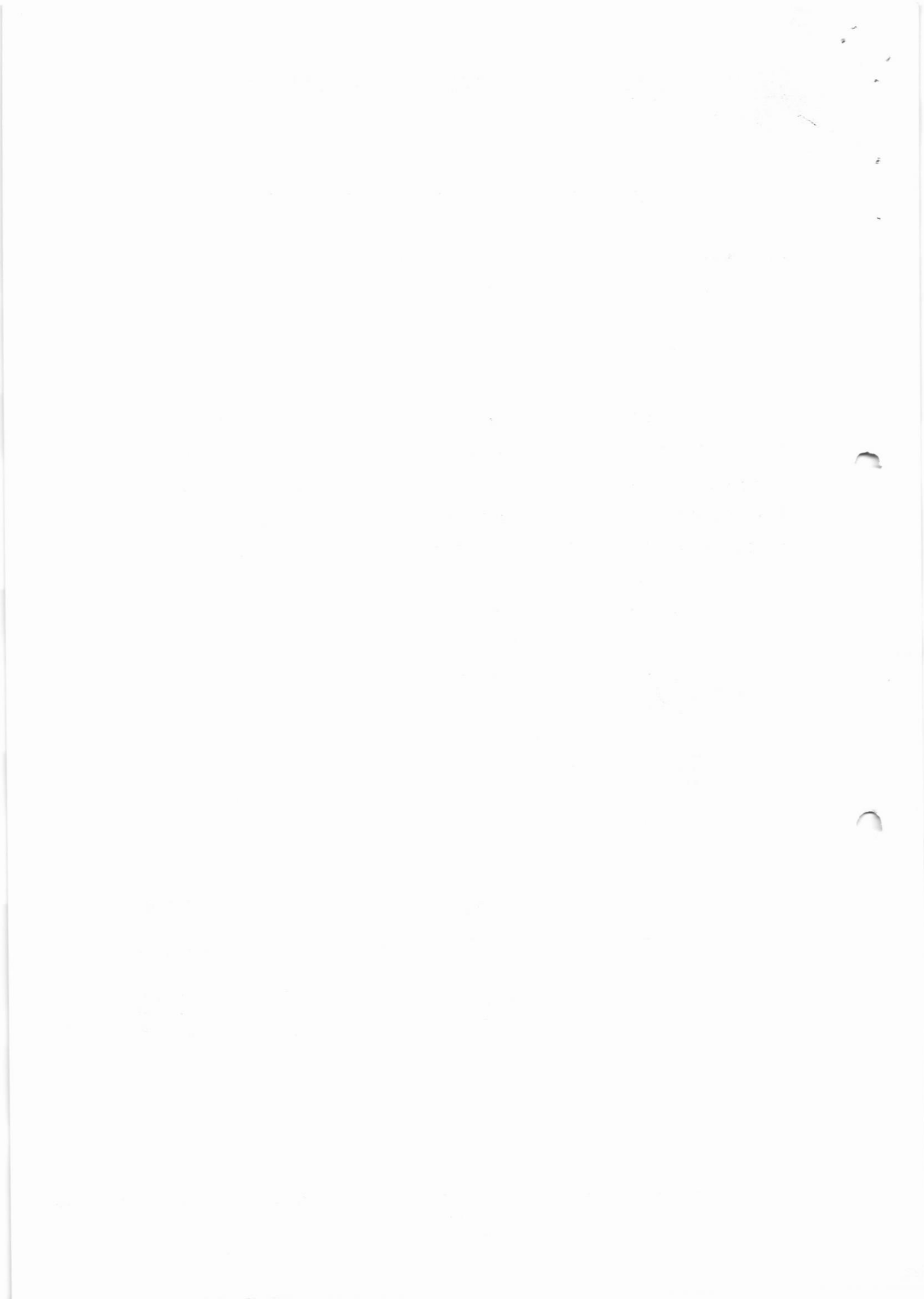



CONSTRUTORA HGB

RELAÇÃO DE FUNCIONÁRIOS ALOCADOS EM OBRA

REF.: TP 03/2022 – CONTRATO Nº 011/2022.

OBRA: REFORMA DA UPA "UNIDADE DE PRONTO ATENDIMENTO".

Prezados Srs,

A **CONSTRUTORA HGB LTDA.**, inscrita no CNPJ sob o nº 16.898.251/0001-75, sediada na Rod. Padre Donizetti Km 1, S/N, Zona Rural, Tambaú/SP, vem através de seu representante legal abaixo assinado relacionar os funcionários alocados na obra em referência e também anexar as devidas folhas de pagamento, Atestados de Saúde Ocupacional e Controle de Fichas de EPI:

- 1) Claudinei Aparecido Vetari;
- 2) Danilo Faion Assugeni;
- 3) Jorge Luis Vicente.

Sem mais para o momento,
Atenciosamente.

Tambaú - SP, 28 de fevereiro de 2023.

CONSTRUTORA HGB LTDA.

Guilherma Henrique Bueno
Engenheiro Civil
CREA nº 5070547600

16.898.251/0001-75

CONSTRUTORA HGB LTDA

Rod. Padre Donizetti, Km 1, S/N
Zona Rural

CEP 13710-000 - Tambaú - SP

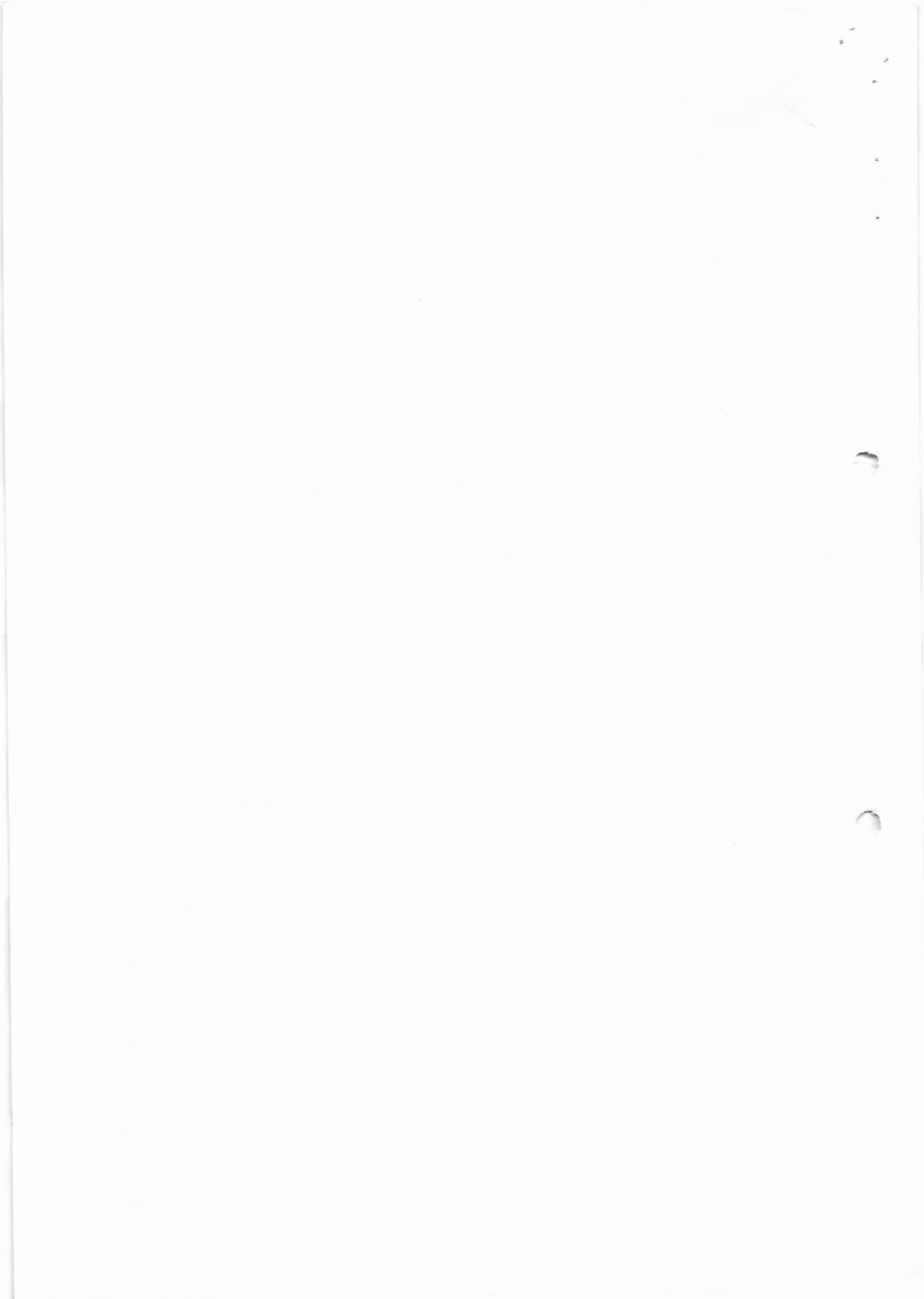

COMPROVANTE DE DECLARAÇÃO DAS CONTRIBUIÇÕES A RECOLHER À PREVIDÊNCIA SOCIAL E A OUTRAS ENTIDADES E FUNDOS POR FPAS TOMADOR

EMPRESA: CONSTRUTORA HGB LTDA
 COMP: 01/2023 COD REC: 155 COD GPS: 2208 FPAS: 507 OUTRAS ENT: 0879 SIMPLES: 1 ALIC RAT: 3,0 RAT AJUSTADO: 1,50
 TOMADOR/GBRA: CONSTRUTORA HGB UZA MOCOCA Nº CONTROLE: CHK58115pw0000-5 BAIRRO: ZONA RURAL CNAE PREPONDERANTE: 4120400
 LOGRADOURO: Rodovia PADRE DONIZETTI KM 1 0 SN UF: SP CEP: 13710-000 TELEFONE: 0019-36733021 CNAE: 4120400
 CIDADE: Tambau APURAÇÃO DO VALOR A RECOLHER: 507 620 744 779 TOTAL

SEGURO	EMPREGADOS/AVULSOS	CONTRIBUINTES INDIVIDUAIS	EMPRESA	OUTRAS ENTIDADES	TOTAL
Empregados/Avulsos	455,09	0,00	0,00	0,00	455,09
Contribuintes Individuais	0,00	0,00	0,00	0,00	0,00
EMPRESA					
Empregados/Avulsos	1.132,35	0,00	0,00	0,00	1.132,35
Contribuintes Individuais	0,00	0,00	0,00	0,00	0,00
RAT	84,94	0,00	0,00	0,00	84,94
RAT - Agentes Nocivos	0,00	0,00	0,00	0,00	0,00
Valores Pagos a Cooperativas	0,00	0,00	0,00	0,00	0,00
Adicional Cooperativas	0,00	0,00	0,00	0,00	0,00
Comercialização Produção	0,00	0,00	0,00	0,00	0,00
Evento Desportivo/Patrocinio	0,00	0,00	0,00	0,00	0,00
RECOLHIMENTO COMP ANT - VALOR INSS	0,00	0,00	0,00	0,00	0,00
(-) Retenção Lei 9.711/98	0,00	0,00	0,00	0,00	0,00
(-) Sal. Família/Sal. Maternidade	0,00	0,00	0,00	0,00	0,00
(-) Compensação	0,00	0,00	0,00	0,00	0,00
VALOR A RECOLHER - PREVIDÊNCIA SOCIAL	1.672,58	0,00	0,00	0,00	1.672,58
OUTRAS ENTIDADES	328,44	0,00	0,00	0,00	328,44
RECOLH COMP ANT - VALOR OUT ENTID	0,00	0,00	0,00	0,00	0,00
VALOR A RECOLHER - OUTRAS ENTIDADES	328,44	0,00	0,00	0,00	328,44
TOTAL A RECOLHER	2.001,02	0,00	0,00	0,00	2.001,02

(*) Os valores de retenção, salário-família/salário-maternidade e compensação demonstrados são os efetivamente abatidos.
 A DECLARAÇÃO DE DADOS CONSTANTES DESTA GFIP E DO ARQUIVO SEFIP CORRESPONDENTE A CONTRIBUIÇÃO PREVIDENCIÁRIA, EQUIVALE A CONFISSÃO DE DÍVIDA DOS VALORES DELA DECORRENTES E CONSTITUI(EM) CRÉDITO(S) PASSIVELIS) DE INSCRIÇÃO EM DÍVIDA ATIVA, NA AUSÊNCIA DO OPORTUNO RECOLHIMENTO OU PARCELAMENTO, E CONSEQUENTE EXECUÇÃO JUDICIAL NOS TERMOS DA LEI Nº 6.830/80.
 O EMPREGADOR/CONTRIBUINTE, RENUNCIANDO EXPRESSAMENTE A QUALQUER CONTESTAÇÃO QUANTO AO VALOR E PROCEDÊNCIA DESTA DECLARAÇÃO/DÍVIDA, ASSUME INTEGRAL RESPONSABILIDADE PELA EXATIDÃO DO MONANTE DECLARADO E CONFESSADO, FICANDO, ENTRETANTO, RESSALVADO A SECRETARIA DA RECEITA FEDERAL DO BRASIL O DIREITO DE APURAR, A QUALQUER TEMPO, A EXISTÊNCIA DE OUTRAS IMPORTANCIAS DEVIDAS NÃO INCLUIDAS NESTE INSTRUMENTO, AINDA QUE RELATIVAS AO MESMO PERÍODO.

O EMPREGADOR/CONTRIBUINTE RECONHECE QUE A PRESENTE CONFISSÃO DE DÍVIDA NÃO OBRIGA A SECRETARIA DA RECEITA FEDERAL DO BRASIL A EXPEDIR DOCUMENTO COMPROBATÓRIO DA INEXISTÊNCIA DE DÉBITO, SALVO SE SEU CRÉDITO FOR GARANTIDO NA FORMA DOS ARTS. 258 E 259 DO REGULAMENTO DA PREVIDENCIA SOCIAL, APROVADO PELO DECRETO 3.048, DE 12/05/1999, E ALTERAÇÕES POSTERIORES.



RELAÇÃO DE TOMADOR/OBRA - RET

858300000335 727701802304 207673200817 689825100011

EMPRESA: CONSTRUTORA HGB LTDA
 N° ARQUIVO: B3FYHIpGEqu0000-0
 FPAS: 507 OUTRAS ENTIDADES: 0079 SIMPLES: 1 ALIQ RAT: 3,0 FAF: 0,50 RAY AJUSTADO: 1,50 COD REC: 155 COMP: 01/2023
 N° CONTROLE: Kjkjb9xFLH0000-7
 TOMADOR/OBRA : CONSTRUTORA HGB UPA MOCOCA
 INSCRIÇÃO: 900113172178
 LOGRADOURO
 BAIRRO
 CIDADE
 AVENIDA MONSENHOR DEMOSTHENES PARANA BRASIL PONT 1
 CONJUNTO
 MOCOCA
 UF
 SP

MODALIDADE : "Branco"-Recolhimento ao FGTS e Declaração à Previdência

	VALORES PREVIDÊNCIA	VALORES FGTS - 8%
REM SEM 13° SALÁRIO	5.662,76	5.662,76
REM BASE CALC 13° SAL	0,00	0,00
		453,03
		0,00
		0,00
		0,00
TOTAL TRABALHADORES	3	3

	VALORES PREVIDÊNCIA	VALORES FGTS - 8%
REM SEM 13° SALÁRIO	5.662,76	5.662,76
REM BASE CALC 13° SAL	0,00	0,00
CONTR SEGURADOS DEVIDA	455,09	453,03
VAL DEVIDO PREV SOC	2.001,02	0,00
		0,00
		0,00
TOTAL TRABALHADORES	3	3

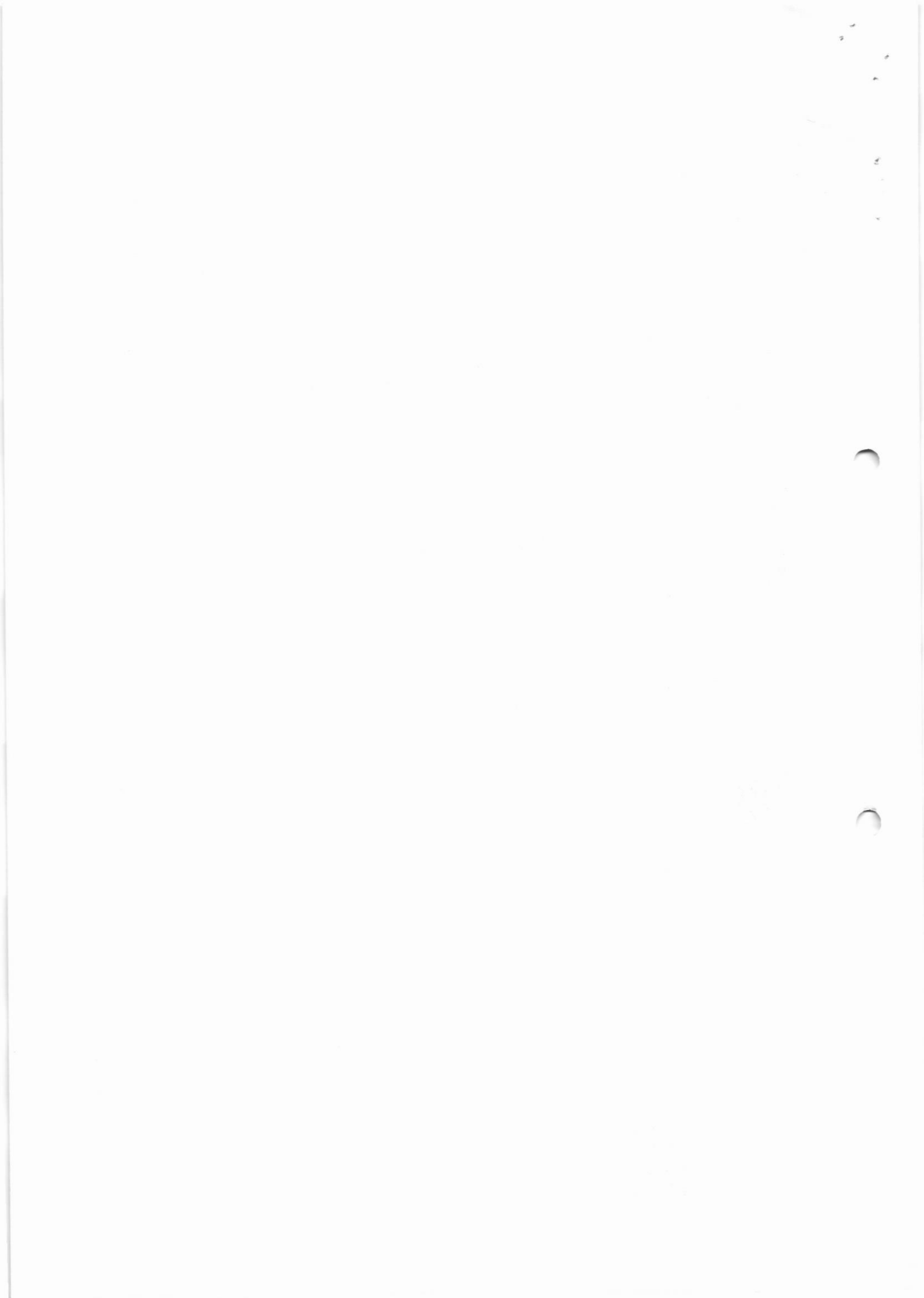

MINISTÉRIO DO TRABALHO E EMPREGO - MTE
 GFIP - SEFIP 8.40 (23/08/2022) TABELAS 44.0 (25/01/2022)

MINISTÉRIO DA FAZENDA - MF

DATA: 06/02/2023
 HORA: 09:40:47
 PAG: 0017/0025

RELACÃO DOS TRABALHADORES CONSTANTES NO ARQUIVO SEFIP
 MODALIDADE: "BRANCO"-RECOLHIMENTO AO FGTS E DECLARAÇÃO À PREVIDÊNCIA

858300000335 727701802304 207673200817 689825100011

EMPRESA: CONSTRUTORA HGB LTDA
 COME: 01/2023 COD REC:155 COD GPS: 2208 EPAS: 507 OUTRAS ENT: 0079 SIMPLES: 1 RAT: 3,0 INSCRIÇÃO: 16.898.251/0001-75
 TOMADOR/OERA: CONSTRUTORA HGB UFA MOCOCA PIS/PASEP/CI ADMISSÃO CAT OCOR DATA/COD MOVIMENTAÇÃO CBO
 NOME TRABALHADOR REM 13°SAL BASE CÁL 13°SAL PHEV SOC CONTRIB SEG DEVIDA JAM
 REM SEM 13° SAL BASE CÁL PREV SOCIAL

NOME TRABALHADOR	REM 13°SAL	BASE CÁL 13°SAL	PIS/PASEP/CI	ADMISSÃO	CAT	OCOR	DATA/COD	MOVIMENTAÇÃO	CBO
CLAUDINEI APARECIDO VETARI	0,00	129.02091.14-3	0,00	19/09/2022	01			07152	07152
DANILO FAION ASSUGENI	0,00	210.74095.69-5	0,00	26/12/2022	01			163,85	0,00
JORGE LUIS VICENTE	0,00	125.11198.30-6	0,00	13/08/2019	01			139,01	07166
	1.877,00		0,00	150,75				150,17	0,00

TOTALS DA EMPRESA/TOMADOR
 5.662,76

0,00 0,00 455,09 453,03 0,00

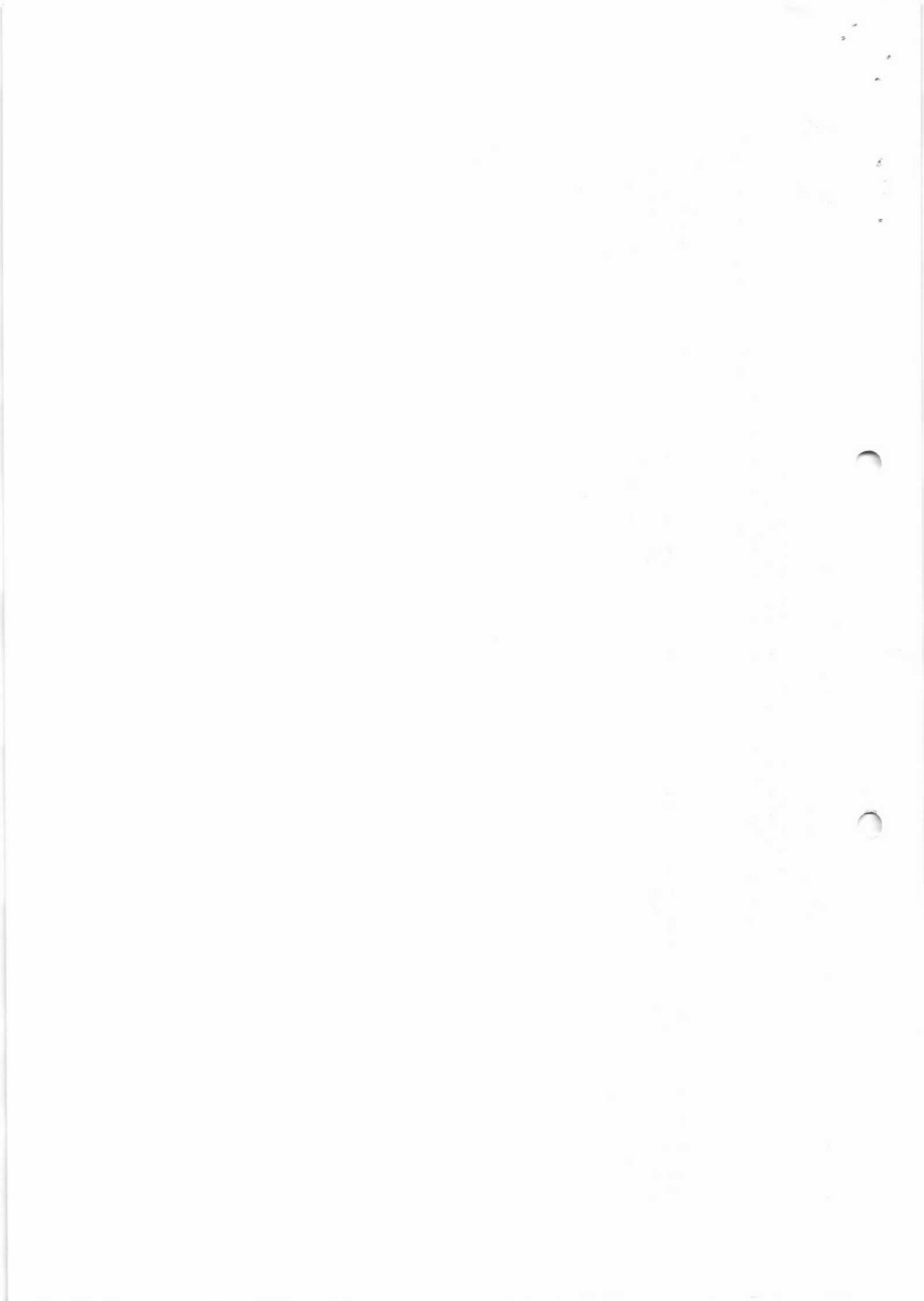

MINISTÉRIO DO TRABALHO E EMPREGO - MTE
 GFIP - SEFIP 8.40 (23/08/2022) TABELAS 44.0 (25/01/2022)

MINISTÉRIO DA FAZENDA - MF

DATA: 06/02/2023
 HORA: 09:40:47
 PAG: 0018/0025

RELAÇÃO DOS TRABALHADORES CONSTANTES NO ARQUIVO SEFIP
 RESUMO DO FECHAMENTO - TOMADOR DE SERVIÇOS/OBRA
 MODALIDADE : "BRANCO"-RECOLHIMENTO AO FGIS E DECLARAÇÃO À PREVIDÊNCIA
 858300000335 727701802304 207673200817 689825100011

EMPRESA: CONSTRUTORA HGB LTDA
 COMF: 01/2023 COD REC:155 COD GPS: 2208 FPAS: 507 OUTRAS ENI: 0079 SIMPLES: 1 RAT: 3,0
 TOMADOR/OBRA: CONSTRUTORA HGB UPA MOCOCA Nº DE CONTROLE: GRFK5sIL5pw0000-5
 LOGRADOURO: RODOVIA PADRE DONIZETTI KM 1 0 SN BAIRRO: ZONA RURAL
 CIDADE: TAMBÁU UF: SP CEP: 13710-000
 Nº ARQUIVO: E3FYH1PGEQU0000-0
 INSCRIÇÃO: 16.898.251/0001-75
 FAP: 0,50 RAT AJUSTADO: 1,50
 INSCRIÇÃO: 900113172178
 CNAE PREPONDERANTE: 4120400
 CNAE: 4120400

CAT	QUANT	REMUNERAÇÃO SEM I3°	REMUNERAÇÃO I3°	BASE CÁL PREV SOC	BASE CÁL I3° PREV SOC
01	3	5.662,76	0,00	5.662,76	0,00
TOTAIS:	3	5.662,76	0,00	5.662,76	0,00

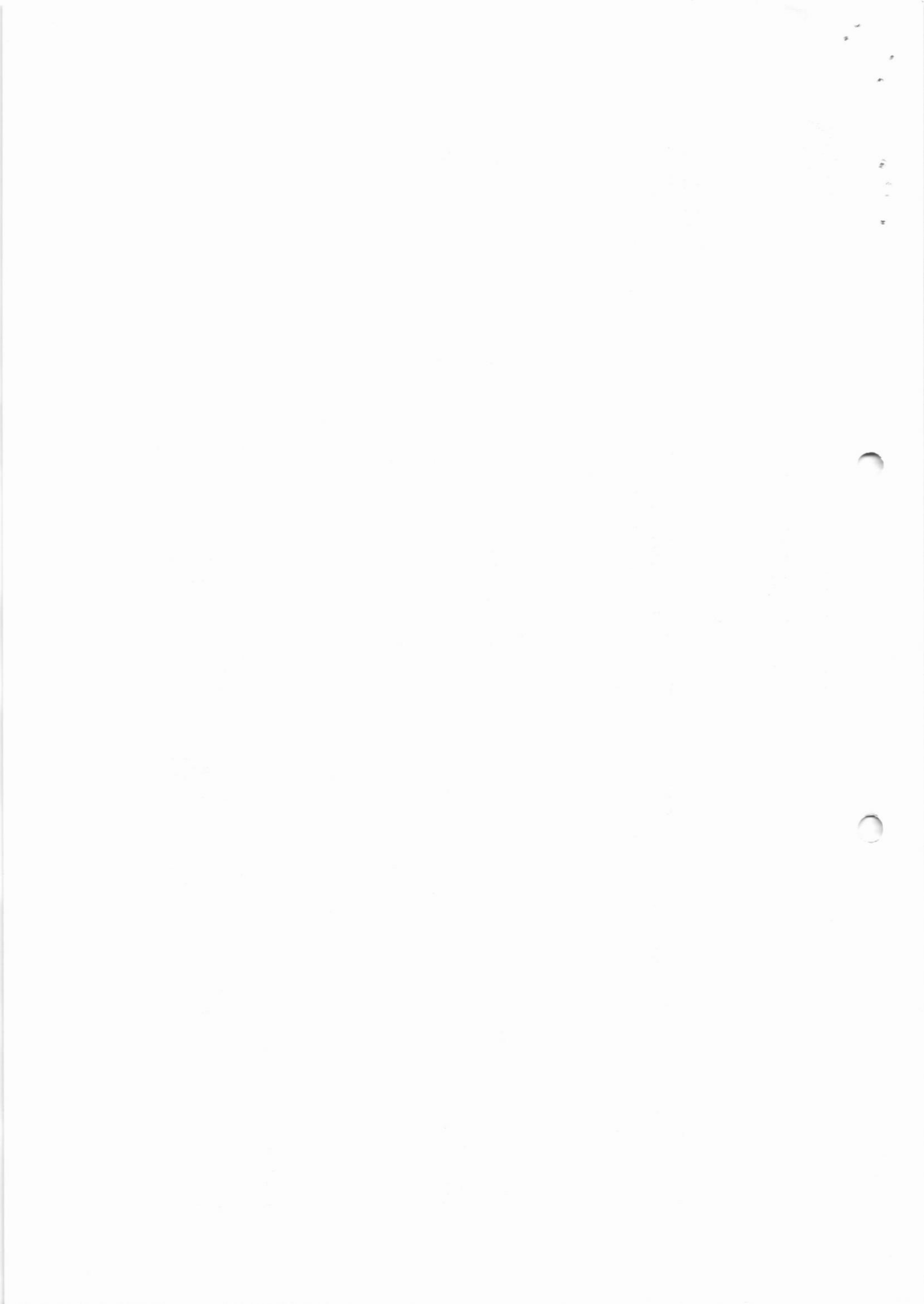

RESUMO DAS INFORMAÇÕES À PREVIDÊNCIA SOCIAL CONSTANTES NO ARQUIVO SEFIP
 TOMADOR DE SERVIÇOS/OBRA

EMPRESA: CONSTRUTORA HGB LTDA
 COMP: 01/2023 COD REC:155 COD GPS: 2208 EFAS: 507 OUTRAS ENT: 0079 SIMPLES: 1 RAT: 3,0
 TOMADOR/OBRA: CONSTRUTORA HGB UPA MOCOCA N° DE CONTROLE: GhrK5sil5pw0000-5
 LOGRADOURO: RODOVIA PADRE DONIZETTI KM 1 0 SN BAIRRO: ZONA RURAL CNAE PREFONDERANTE 4120400
 CIDADE: TAMBAU UF: SP CEP: 13710-000 TELEFONE: 0019 3673 3021 CNAE: 4120400

VALOR DEV PREV SOC CALCULADO SEFIP: 2.001,02 CONTRIB SEGURADOS - DEVIDA: 455,09
 SALÁRIO FAMÍLIA: 0,00 RECEITA EVENTO DESP/PAIROCÍNIO: 0,00
 SALÁRIO MATERNIDADE: 0,00 PERC DE ISENÇÃO DE FILANTROPIA: 0,00
 VALORES PAGOS COOP TRABALHO - SEM ADICIONAL: 0,00 13° SALÁRIO MATERNIDADE: 0,00
 VALORES PAGOS COOP TRABALHO - ADIC. 15 ANOS: 0,00 COM PRODUÇÃO PJ: 0,00
 VALORES PAGOS COOP TRABALHO - ADIC. 20 ANOS: 0,00 COM PRODUÇÃO PF: 0,00
 VALORES PAGOS COOP TRABALHO - ADIC. 25 ANOS: 0,00 VALOR DAS FATURAS EMITIDAS PARA O TOMADOR: 0,00

COMPENSAÇÃO
 PERÍODO INICIAL: PERÍODO FINAL: VALOR SOLICITADO: 0,00
 VALOR ABATIDO: 0,00 VALOR A COMPENSAR: 0,00 VALOR EXCEBENTE AO LIMITE DOS 30%: 0,00

RETENÇÃO (LEI 9.711/98)
 VALOR INFORMADO: 0,00 VALOR ABATIDO PELO SEFIP: 0,00 VALOR A COMPENSAR/RESTITUIR: 0,00

BASE DE CÁLCULO APOSENTADORIA ESPECIAL/OCORRÊNCIA
 15 ANOS: 0,00 20 ANOS: 0,00
 QUANTIDADE: 0 QUANTIDADE: 0 25 ANOS: 0,00
 QUANTIDADE: 0

QUANTIDADE DE MOVIMENTAÇÕES / CÓDIGOS

H :	0	11:	0	12:	0	13:	0	14:	0	15:	0	J :	0	K :	0	L :	0	M :	0
N1:	0	N2:	0	N3:	0	O1:	0	O2:	0	O3:	0	P1:	0	P2:	0	P3:	0	Q1:	0
Q2:	0	Q3:	0	Q4:	0	Q5:	0	Q6:	0	Q7:	0	R :	0	R1:	0	R2:	0	S3:	0
T1:	0	T2:	0	U1:	0	U2:	0	U3:	0	V3:	0	W :	0	X :	0	X1:	0	Y :	0
Z1:	0	Z2:	0	Z3:	0	Z4:	0	Z5:	0	Z6:	0	Z6:	0	Z6:	0	Z6:	0	Z6:	0

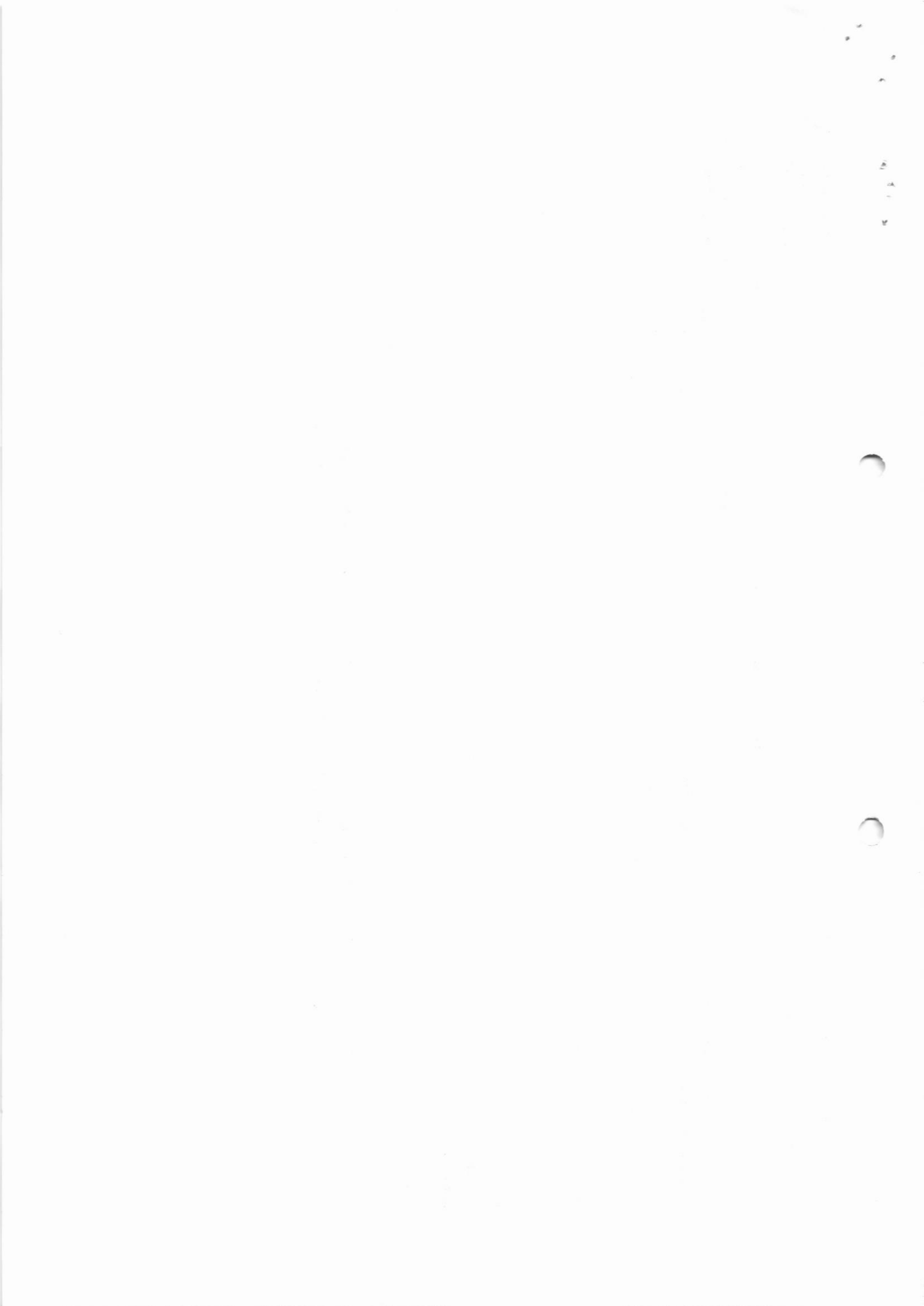

FGTS - FUNDO DE GARANTIA DO TEMPO DE SERVIÇO

GFIP - SEFIP 8.40 (23/08/2022)

DATA: 06/02/2023
HORA: 09:40:47
PÁG : 001/001

RELATÓRIO ANALÍTICO DA GRF

EMPRESA: CONSTRUTORA HGB LTDA
COMPETÊNCIA: 01/2023

INSCRIÇÃO: 16.898.251/0001-75
SIMPLES: 1

CÓD REC: 155

FPAS: 507

FGTS - 8%

QUDE TRABALHADORES

22

REMUNERAÇÃO

42.159,67

DEPÓSITO

3.372,77

ENCARGOS FGTS

0,00

CONTRIB SOCIAL

0,00

ENCARGOS CONTRIB SOC

0,00

TOTAL A RECOLHER

3.372,77

VALIDADE DO CÁLCULO: até 07/02/2023

RELATÓRIO PARA SIMPLES CONFERÊNCIA, NÃO É VÁLIDO PARA QUITAÇÃO.

A(S) GRF(S), PARA FINS DE QUITAÇÃO, SERÁ(ÃO) IMPRESSA(S) SOMENTE APÓS TRANSMISSÃO DO ARQUIVO VALIDADO PELO CONECTIVIDADE SOCIAL.

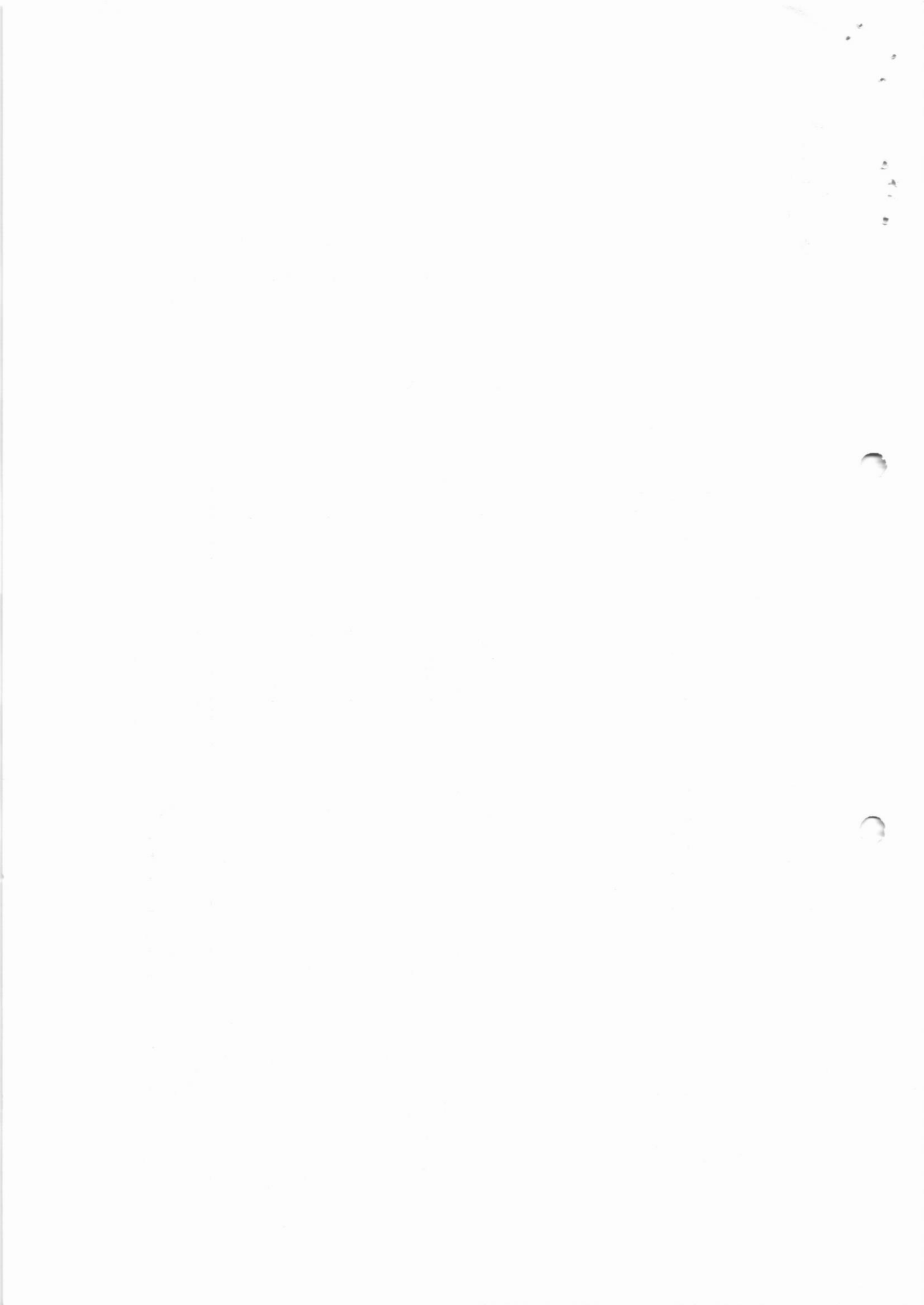

RELATÓRIO ANALÍTICO DE GPS

COMPETÊNCIA: 01/2023

EMPRESA	VALORES: SEGURADOS	EMPRESA	OUTRAS ENT	INSCRIÇÃO	OUTRAS ENTIDADES	COD PAGTO	FPAS
CONSTRUTORA HGB LTDA	CONSTRUTORA HGB LTDA	CONSTRUTORA HGB LTDA	CONSTRUTORA HGB LTDA	DED FPAS VALOR DA RETENÇÃO	JUROS/MULTA	TOTAL	REEMBOLSO
178,91	470,83	127,01	900074536477	0,00	0,00	2208	507
OBSERVAÇÃO : CONSTRUTORA : CONSTRUTORA HGB LTDA - 16.898.251/0001-75							
355,19	943,57	254,54	900088936376	0,00	0,00	2208	507
OBSERVAÇÃO : CONSTRUTORA : CONSTRUTORA HGB LTDA - 16.898.251/0001-75							
774,52	2.067,42	557,72	900090228079	0,00	0,00	2208	507
OBSERVAÇÃO : CONSTRUTORA : CONSTRUTORA HGB LTDA - 16.898.251/0001-75							
466,38	1.244,46	335,71	900113137772	0,00	0,00	2208	507
OBSERVAÇÃO : CONSTRUTORA : CONSTRUTORA HGB LTDA - 16.898.251/0001-75							
338,07	894,47	241,20	900113148372	0,00	0,00	2208	507
OBSERVAÇÃO : CONSTRUTORA : CONSTRUTORA HGB LTDA - 16.898.251/0001-75							
455,09	1.217,49	328,44	900113121178	0,00	0,00	2208	507
OBSERVAÇÃO : CONSTRUTORA : CONSTRUTORA HGB LTDA - 16.898.251/0001-75							
840,42	2.275,13	613,75	900124376277	0,00	0,00	2208	507
OBSERVAÇÃO : CONSTRUTORA : CONSTRUTORA HGB LTDA - 16.898.251/0001-75							



Protocolo de Envio de Arquivos

Prezado cliente,

Seus arquivos foram armazenados na Caixa Econômica Federal em 06/02/2023 09:42:31.

Este protocolo é sua garantia de que o arquivo foi devidamente recebido e armazenado para processamento pela Caixa Econômica Federal. Havendo ocorrências impeditivas no processamento do arquivo será enviada uma nota explicativa para a sua caixa postal no Conectividade Social contendo a(s) ocorrência(s) encontrada(s) e as ações necessárias para a solução.

Informações Complementares:

O número de protocolo do arquivo B3FYH1pGEqu00000.SFP é:

09ca69cf-175d-4e08-a577-0db3277a0c0a

Transmissor: ESCRITORIO CONTABIL CENTENARIO LTDA:54139647000128

Inscrição do Transmissor: 54139647000128

Responsável: ESCRITORIO CONTABIL CENTENARIO

Inscrição do Responsável: 96321652849

Competência: 01/2023

NRA: B3FYH1pGEqu00000

Base de Processamento: Bauru / SP

Código de Recolhimento: 155

Contato: ESCRITORIO CONTABIL

Telefone: 001936665757





FUNDO DE GARANTIA DO TEMPO DE SERVIÇO

GFIP - SEFIP 8.40

GRF - GUIA DE RECOLHIMENTO DO FGTS

GERADA EM 06/02/2023 - 09:40:47

01-RAZÃO SOCIAL/NOME CONSTRUTORA HGB LTDA				02-DDD/TELEFONE (0019)36733021
03-PPAS 507	04-SIMPLES 1	05-REMUNERAÇÃO 42.159,67	06-QTDE TRABALHADORES 22	07-ALÍQUOTA FGTS 8
08-COD RECOLHIMENTO 155	09-ID RECOLHIMENTO 018080-1	10-INSCRIÇÃO/TIPO(8) 16.998.251/0001-75	11-COMPETÊNCIA 01/2023	12-DATA DE VALIDADE 07/02/2023

13-DEPÓSITO - CONTRIB SOCIAL 3.372,77	14-ENCARGOS 0,00	15-TOTAL A RECOLHER 3.372,77
--	---------------------	---------------------------------

VALOR FGTS A RECOLHER ATÉ O DIA 07/02/2023

858300000335 727701802304 207673200817 689825100011

AUTENTICAÇÃO MECÂNICA

Data: 06/02/2023
 CONTA DIGITAL
 NOME
 CÓDIGO DE BARRAS
 EMPRESA
 CÓDIGO CONVÊNIO
 DATA DE VENCIMENTO
 COMPETÊNCIA
 VALOR RECOLHER
 INSCRIÇÃO DO PAGAMENTO
 CÓDIGO DE ORÇAMENTO
 PAGAMENTO EFETUADO EM
 AUTENTICAÇÃO

SIBRR - SISTEMA DE INFORMÁTICA DO SICOOB
 NOME
 ENDEREÇO
 NÚMERO
 CEP
 CIDADE
 UF
 ESTADO
 CÍVIL
 DATA DE NASCIMENTO
 SEXO
 NOME
 ENDEREÇO
 NÚMERO
 CEP
 CIDADE
 UF
 ESTADO
 CÍVIL

Hora: 09:47:10





Receita Federal

Documento de Arrecadação de Receitas Federais

CNPJ
16.898.251/0001-75

Razão Social
CONSTRUTORA HGB LTDA.

Período de Apuração
Novembro/2022

Data de Vencimento
20/12/2022

Número do Documento
07.16.23034.7876681-0

Pagar este documento até

03/02/2023

Observações
Nº Recibo Declaração: 50000103680968

Valor Total do Documento

22.850,34

Composição do Documento de Arrecadação

Código	Denominação	Principal	Multa	Juros	Total
1082	CONTR PREV DESCONTA SEGURADO-EMPREGADO/AVULSO 01 CP SEGURADOS - EMPREGADOS/AVULSO PA:11/2022 Vencimento:20/12/2022	2.806,63	416,78	59,50	3.282,91
1099	CP SEGURADOS - CONTRIBUINTES INDIVIDUAIS - 11 01 CP SEGURADOS - CONTRIBUINTES INDIVIDUAIS - 11% PA:11/2022 Vencimento:20/12/2022	266,64	39,59	5,65	311,88
1138	CONTRIB PREVIDENCIÁRIA EMPRESA/EMPREGADOR 01 CP PATRONAL - EMPREGADOS/AVULSOS PA:11/2022 Vencimento:20/12/2022	2.783,64	413,40	59,61	3.256,25
1138	CONTRIB PREVIDENCIÁRIA EMPRESA/EMPREGADOR 04 CP PATRONAL - CONTRIBUINTES INDIVIDUAIS PA:11/2022 Vencimento:20/12/2022	464,60	71,99	10,27	567,06
1170	CP TERCEIROS - SALÁRIO EDUCAÇÃO 01 CP TERCEIROS - SALARIO EDUCAÇÃO PA:11/2022 Vencimento:20/12/2022	347,98	51,67	7,37	407,02
1176	CP TERCEIROS - INCRA 01 CP TERCEIROS - INCRA PA:11/2022 Vencimento:20/12/2022	27,83	4,13	6,58	32,54
1181	CP TERCEIROS - SENAI 01 CP TERCEIROS - SENAI PA:11/2022 Vencimento:20/12/2022	139,19	20,66	2,95	162,80
1184	CP TERCEIROS - SESI 01 CP TERCEIROS - SESI PA:11/2022 Vencimento:20/12/2022	298,78	31,00	4,42	244,20
1200	CP TERCEIROS - SEBRAE 01 CP TERCEIROS - SEBRAE PA:11/2022 Vencimento:20/12/2022	83,51	12,40	1,77	97,68
1646	CONTRIB PREV RISCO AMBIENTAL/APOSENT ESPECIAL 01 CP PATRONAL - GILRAT AJUSTADO PA:11/2022 Vencimento:20/12/2022	208,78	31,00	4,42	244,20

SENDA (Versão 5.1.4)

Página: 1/7

03/02/2023 08:37:17

ENTICAÇÃO MECÂNICA

SECRETARIA DE ENFERMAGEM DO SUS
RUA DO COMENDADOR GOMES DE OLIVEIRA, 11 - BRASÍLIA
DISTRITO FEDERAL - CEP 70002-900

UNIDADE DE SAÚDE DE BRASÍLIA

UNIDADE DE SAÚDE DE BRASÍLIA - ANEXO III

ALFONSO ARREDO - 03/02/2023
RUA DO COMENDADOR GOMES DE OLIVEIRA, 11 - BRASÍLIA
DISTRITO FEDERAL - CEP 70002-900

DEPARTAMENTO DE ENFERMAGEM - UNIDADE DE SAÚDE DE BRASÍLIA

ASSISTENTE SOCIAL - 03/02/2023
RUA DO COMENDADOR GOMES DE OLIVEIRA, 11 - BRASÍLIA
DISTRITO FEDERAL - CEP 70002-900

SECRETARIA DE ENFERMAGEM DO SUS - 03/02/2023

SECRETARIA DE ENFERMAGEM DO SUS

SECRETARIA DE ENFERMAGEM DO SUS

SECRETARIA DE ENFERMAGEM DO SUS

