



PREFEITURA MUNICIPAL DE MOCOCA
SECRETARIA MUNICIPAL DE GOVERNO
GABINETE DO PREFEITO

Ofício nº427/2026

Mococa, 22 de abril de 2026.

Ref. Requerimento nº227/2026

CÂMARA MUNICIPAL		
- MOCOCA -		
PROTOCOLO		
NÚMERO	DATA	RÚBRICA
1170	22/04/26	

Senhor Presidente,

Com os meus respeitosos cumprimentos, venho à presença de Vossa Excelência, em resposta a Requerimento nº227/2026, de autoria do Excelentíssimo Senhor Vereador Thiago José Colpani, aprovada pelo Plenário dessa Casa de Leis, informamos que de acordo com a manifestação da Secretaria Municipal de Engenharia e Infraestrutura Urbana, ao que se refere à manutenção do prédio, já executamos os projetos, orçamentos e demais documentações para a abertura de processo licitatório, aguardando apenas a liberação do repasse do Governo, cadastrado sob a demanda nº44440009, do Deputado Federal do Partido PSD – Paulo Alexandre Barbosa.

Ressalta-se, que o mencionado recurso foi conquistado através da bancada dos partidos PSD e PODEMOS.

Ademais, solicitamos ao nobre vereador Thiago José Colpani, que através de sua bancada e influência parlamentar, conquiste recursos para benfeitorias públicas na área da educação, bem como na área da saúde, as quais são imprescindíveis para a melhor qualidade de vida da nossa comunidade.

Estamos encaminhando em anexo o projeto orçamentário e cronograma físico financeiro referente à reforma mencionada.

Reiteramos a Vossa Excelência nossos protestos de consideração e apreço.

Atenciosamente;

EDUARDO RIBEIRO BARISON
Prefeito Municipal de Mococa

Exmo. Sr.
CLAYTON DIVINO BOCH
DD. Presidente da Câmara Municipal de Mococa
Nesta



PREFEITURA MUNICIPAL DE MOCOCA
SECRETARIA MUNICIPAL DE ENGENHARIA E INFRAESTRUTURA URBANA

Rua XV de Novembro, 360 - Centro - Mococa - São Paulo
Portal da Cidadania: www.mococa.sp.gov.br

Tel: (19) 3656 - 9800

Mococa, 01 de Abril de 2026

EMPREENDIMENTO : REFORMA DE COBERTURA NA EMEB IVONE CANESCHI
LOCAL: R. Padre Manoel Joaquim das Dores, 328 - Jardim Santa Cecília, Mococa - SP, 13733-050
FONTE/DATA BASE: CDHU 200 sem desoneração

BDI 19,60%

ITEM	CÓDIGO	FONTE	DESCRIÇÃO	UNID.	VALOR UNITÁRIO	QUANTIDADE	VALOR UNITÁRIO COM BDI	VALOR TOTAL COM BDI	
1 DEMOLIÇÕES E RETIRADAS									
1.1	04.03.020	CDHU	Retirada de telhamento em barro (com reaproveitamento)	M2	R\$ 18,17	829,9	R\$ 21,73	R\$ 18.034,82	16,27%
1.2	04.30.020	CDHU	Remoção de calha ou rufo	M	R\$ 5,22	193,7	R\$ 6,24	R\$ 1.209,29	0,859%
1.3	03.10.140	CDHU	Remoção de pintura em massa com lixamento	M2	R\$ 7,01	436,45	R\$ 8,38	R\$ 3.659,18	2,600%
2 COBERTURA									
2.1	16.02.030	CDHU	Telha de barro tipo romana	M2	R\$ 71,89	829,89	R\$ 85,98	R\$ 71.354,31	81,554%
2.2	16.02.230	CDHU	Cumeeira de barro emboçado tipos: plan, romana, italiana, francesa e paulistinha	M	R\$ 33,96	92,2	R\$ 40,62	R\$ 3.744,81	81,554%
2.4	16.33.052	CDHU	Calha, rufo, afins em chapa galvanizada nº 24 - corte 1,00 m (água furtada)	M	R\$ 161,13	8	R\$ 192,71	R\$ 1.541,69	2,661%
2.6	16.33.052	CDHU	Calha, rufo, afins em chapa galvanizada nº 24 - corte 0,50 m (rufos de encosto)	M	R\$ 161,13	37,8	R\$ 192,71	R\$ 7.284,49	1,095%
2.7	33.02.080	CDHU	Massa corrida à base de resina acrílica	M2	R\$ 19,11	436,45	R\$ 22,86	R\$ 9.975,31	5,176%
2.8	33.10.070	CDHU	Borracha clorada em massa, inclusive preparo	M2	R\$ 43,30	187,05	R\$ 51,79	R\$ 9.686,72	7,088%
2.9	33.10.030	CDHU	Tinta acrílica antimofa em massa, inclusive preparo	M2	R\$ 37,53	249,4	R\$ 44,89	R\$ 11.194,54	6,882%
3 LIMPEZA E SERVIÇOS COMPLEMENTARES									
3.1	05.08.060	CDHU	Transporte de entulho, para distâncias superiores ao 3º km até o 5º km	M3	R\$ 22,75	82,99	R\$ 27,21	R\$ 2.258,07	2,17%
3.2	05.07.040	CDHU	Remoção de entulho separado de obra com caçamba metálica - terra, alvenaria, concreto, argamassa, madeira, papel, plástico ou metal	M3	R\$ 111,62	6	R\$ 133,50	R\$ 800,99	1,60%
TOTAL						R\$		140.744,23	100,00%

Obs: O valor total presente nesta planilha engloba o valor de material / matéria prima e BDI.

FÁBIO HENRIQUE MAZIEIRO GIGLIO
SECRETARIO MUNICIPAL DE ENGENHARIA E
INFRAESTRUTURA URBANA
CREA-SP 5062348671

LEGENDA
 CALHA = 124,70 M
 BARRADO IMPERMEÁVEL = 187,05M²

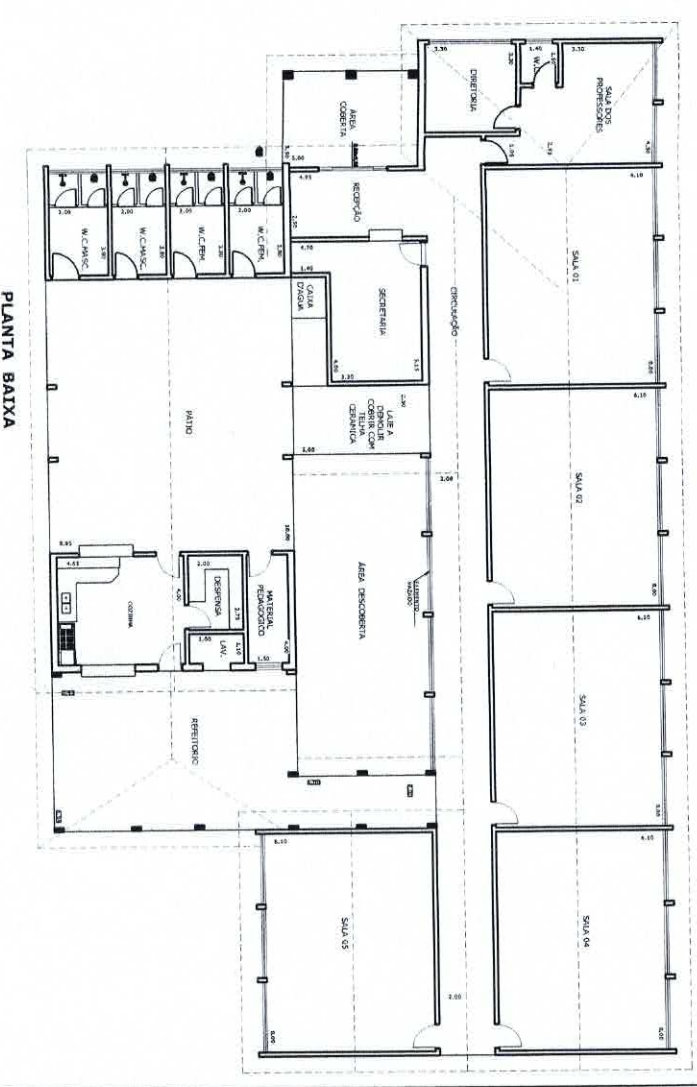
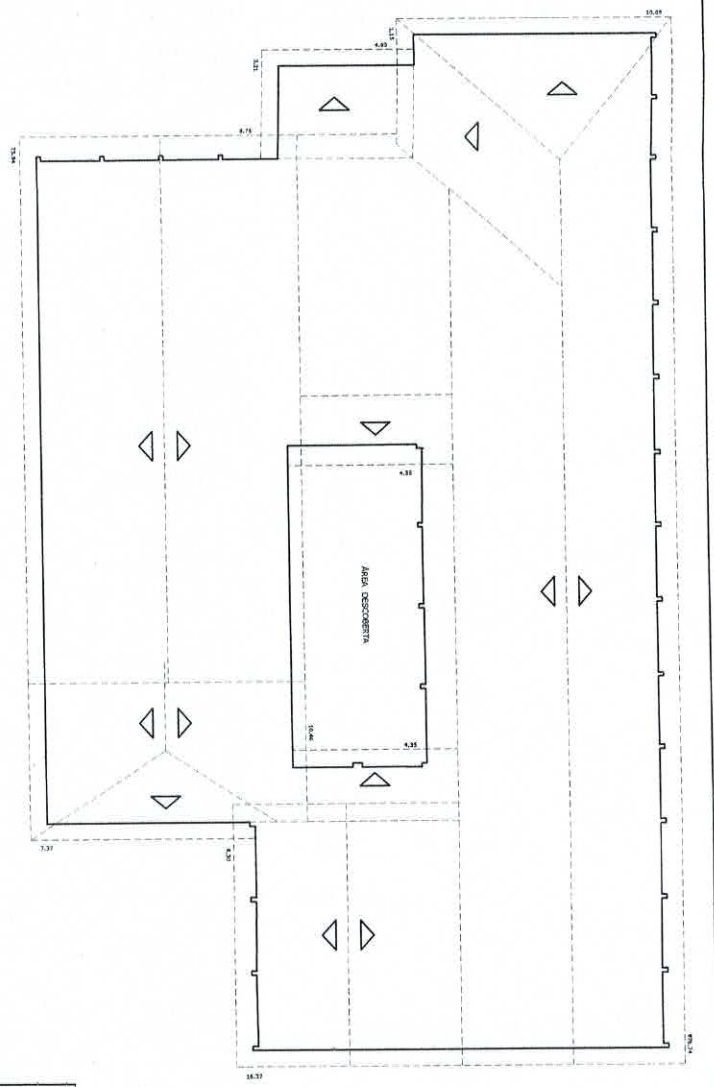

PLANTA DE COBERTURA		PRANCHA ÚNICA	
PROJETO P/ REFORMA DA COBERTURA DA ESCOLA IVONE G. CANESCHI Nº 253 PREFEITURA MUNICIPAL DE MOGOCOA PROPRIEDÁRIO RUA PADRE MANOEL JOAQUIM DAS DORES LOCAL			
BARRIO MOGOCQUINHÁ CIDADE Mogoca - SP ESC. 1-100			

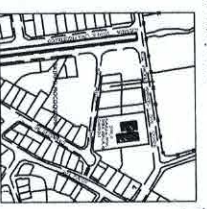
COBERTURA - em metros 		PROJETO TÁRCIO BRUNO DI DAIA, MUNICIPAL DE MOGOCOA CREA Nº 44.743.0/S/2001-01 ESCRITÓRIO DE ARQUITETURA E ENGENHARIA PROJETO MUNICIPAL	
ÁREAS (M ²): A REFORMADA 734,49M ²		AUTOR DO PROJETO E RESPONSÁVEL TÉCNICO PROJETO Nº 2012/2007 SCOPUS Nº 2012/2007 ESCRITÓRIO DE ARQUITETURA E ENGENHARIA	